

PROGETTO ESECUTIVO
 Inventario complessivo C. 236.000.00

DIRETTORE: A. STI
 COORDINATORE: A. STI
 RESPONSABILE: A. STI

REGIONE ABRUZZO
 UNIVERSITA' DEGLI STUDI DI TERAMO

CONTRATTO: 10/2014
 CANTIERE: 10/2014
 LOTTO: 10/2014

PROGETTO: 10/2014
 FASCE: 1, 2, 3, 4, 5 e 6

SEZIONE: 09



Stivatore e sistema ufficiale: Tommaso Candela In. Agn. di Roccella
 C.A. di Roccella

sezione 1
 STATO DI FATTO

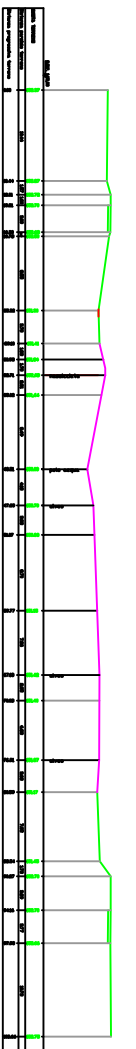

sezione 1
 STATO DI PROGETTO

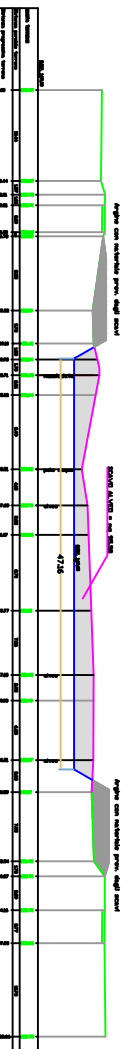

sezione 3
 STATO DI FATTO

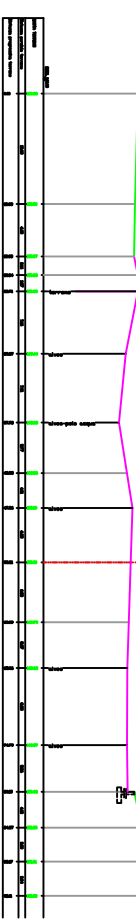

sezione 3
 STATO DI PROGETTO

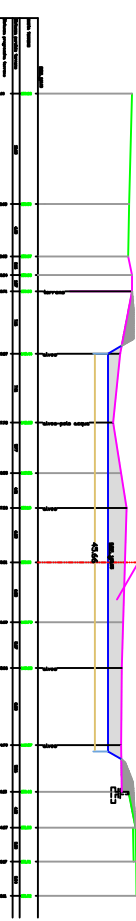

sezione 6
 STATO DI FATTO

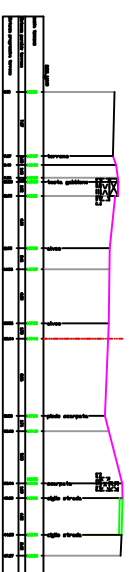

sezione 6
 STATO DI PROGETTO



sezione 2
 STATO DI FATTO

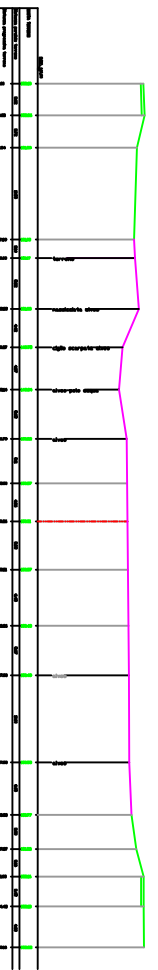

sezione 2
 STATO DI PROGETTO



sezione 4
 STATO DI FATTO



sezione 4
 STATO DI PROGETTO

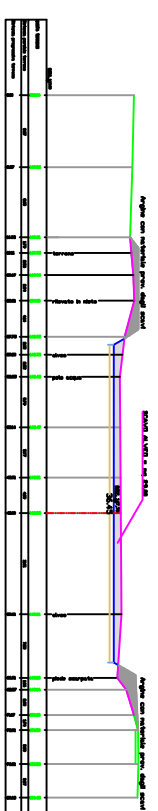

sezione 5
 STATO DI FATTO



sezione 5
 STATO DI PROGETTO

