



REGIONE BASILICATA

## FASI DA ESEGUIRE ON-LINE

- a) Compilazione della “candidatura telematica” secondo il modello illustrato nel formulario.

**Referente:** Ing. Giuseppina Lo Vecchio

Per quanto disposto all'art 22 dell' Avviso Pubblico potranno essere inviati quesiti di chiarimento sull'Avviso Pubblico all'indirizzo di posta elettronica certificata : [avviso.strutture.ricettive@cert.regione.basilicata.it](mailto:avviso.strutture.ricettive@cert.regione.basilicata.it)

Per le problematiche di natura tecnica il servizio di assistenza è attivo dal lunedì al venerdì (dalle ore 08:00 alle ore 14:00 e dalle ore 15:00 alle ore 18:00)

# Compilazione della “candidatura telematica”

**ATTENZIONE!!!** Per poter interagire correttamente con i contenuti del Portale, è necessario disabilitare preventivamente il blocco dei pop-up del proprio browser internet (l’attivazione del blocco dei pop-up, comporterà la impossibilità da parte del sistema di visualizzare le finestre per l’inserimento dei valori richiesti e/o per la visualizzazione di messaggi di errore).

Ad esempio in Internet Explorer 11:

1. Avvia Internet Explorer sulla barra delle applicazioni o sul desktop
2. Fai clic sul pulsante Strumenti  e clicca su Opzioni Internet
3. Nella scheda Privacy nella sezione Blocco popup deseleziona, se attiva, la casella di controllo Attiva Blocco popup e quindi tocca o fai clic su OK.

Per accedere a Centrale Bandi ed individuare il bando a cui si intende partecipare, bisogna collegarsi al seguente indirizzo web <http://www.regione.basilicata.it> e cliccare sulla voce di menu a sinistra “Avvisi e Bandi”.



The screenshot shows the homepage of the Regione Basilicata website. The header includes the logo and name of the region, along with navigation links for 'Il Presidente della Regione', 'Giunta', and 'Consiglio'. Below this is a secondary navigation bar with links for 'iBasilicata', 'CHI È', 'URP', 'SERVIZI ONLINE', 'PUBBLICITÀ LEGALE', 'PEC', 'WEBMAIL', and 'INTRANET'. A search bar is located on the right. The main content area is divided into three columns: 'REGIONE' (with a list of regional services), 'NEWS' (with a list of recent news items), and 'PRIMO PIANO' (with featured content). A red banner in the top right corner reads 'PAR CONDICIO'. A red arrow points to the 'Avvisi e bandi' link in the left sidebar menu.

Si accede così nel Portale di Centrale Bandi dove è possibile ricercare l'avviso di interesse

**CeBas**  
Avvisi e Bandi Pubblici della Regione Basilicata

Portale Istituzionale | Bandi Regione Basilicata | Bandi Altri Enti | Istanze on-line | P.E.C. | Firma Digitale

Ricerca rapida  
Cerca | Ricerca Avanzata

Accedi alle tue istanze  
Profilo Committente  
Centro di Competenza Regionale  
Informazioni

Trovati 25 risultati

IN | SCADUTI | ALTRI | TUTTI

DESCRIZIONE	Titolo	1 Giorni alla Scadenza
Avviso pubblico	Avviso Pubblico "Spic 2020 - Sportello Impresa Formazione Continua" - Vi Tranche	3
Avviso pubblico	Avviso Pubblico Per La Presentazione E Selezione Di Progetti Di Fruizione Del Patrimonio Culturale Regionale ...	4
Avviso pubblico	Avviso Pubblico Manifestazione Di Interesse Per La Partecipazione Alla Procedura Negoziata Di Affidamento, ..	11
Servizi	Servizio Di Coordinamento Editoriale Dedicato Alla Pubblicazione Degli Avvisi Di Gara Sui Quotidiani Nazionali E Locali E Sulla G.U.R.I.	19
Forniture	Fornitura Triennale Di Pacemakers, Defibrillatori Automatici E Materiale Per Elettrofisiologia Occorrenti All' A.O.R. 'San Carlo' Di Potenza E All' Azienda Sanitaria Locale Di Matera (Asm)	21
Servizi	Gara Di Appalto Mediante Procedura Aperta Per L'affidamento Del Servizio Di Noleggio Di N. 1 Unità Di Diagnostica Pet-Tc Su Mezzo Mobile O Su Container Per I Servizi Di Medicina Nucleare Dei Presidi Ospedalieri Di Potenza E Di Matera	33
Avviso pubblico	Avviso Pubblico Per La Presentazione Di Progetti In Attuazione Della Sperimentazione Del Sistema Duale Nell'ambito Dell'iefp In Regione Basilicata	33
Avviso pubblico	Avviso Pubblico "Start And Grow" (3 Valutazione Intermedia)	33
Avviso pubblico	Avviso Pubblico "Start And Go" (3 Valutazione Intermedia)	33
Avviso pubblico	Avviso Pubblico "Go And Grow" (3 Valutazione Intermedia)	33
Avviso pubblico	Avviso Pubblico "Matera - Matera-Basilicata Investe In Apprendimento"	33
Forniture	Fornitura Triennale Di Dispositivi Occorrenti All'u.O.C. Di Cardiocirurgia Dell'a.O.R. 'San Carlo' Di Potenza	40
Avviso pubblico	Avviso Pubblico Ricettività' Di Qualità'	48
Avviso pubblico	Avviso Scuole Ospitali E Sicure Por Festr 2014/2020	48

Cliccando sul bando specifico vengono visualizzate le informazioni di dettaglio.

IN DETTAGLIO | LINEE INTERVENTO | QUESITI

stampa |  Partecipa

**AVVISO PUBBLICO RICETTIVITA' DI QUALITA'**  
GIORNI ALLA SCADENZA: 45

Inizio presentazione istanze: 01/10/2017 08:00:00	Scadenza presentazione istanze: 15/11/2017 20:00:00
Destinatari: IMPRESA	Numero istanze protocollate: 0
Dipartimento: POLITICHE DI SVILUPPO, LAVORO, FORMAZIONE E RICERCA	Importo totale €: 12.400.000
Ufficio: UFFICIO POLITICHE DI SVILUPPO	Atto: D.G.R. 740 del: 19 luglio 2017
	BUR: 29 del 1 agosto 2017

Note: Referente ingegnere Giuseppina Lo Vecchio. Per quanto disposto all'art 22 dell' Avviso Pubblico potranno essere inviati quesiti di chiarimento sull'Avviso Pubblico all'indirizzo di posta elettronica certificata : [avviso.strutture.ricettive@cert.regione.basilicata.it](mailto:avviso.strutture.ricettive@cert.regione.basilicata.it)

#### AVVISO

- Si comunica che dal 19.04.2017 le modalità di accesso sono le seguenti:
- SPID (Sistema Pubblico d'Identità Digitale): utilizzare le credenziali SPID (di livello uguale o superiore al 2) per l'accesso. Per maggiori dettagli sul funzionamento e sul come richiedere le credenziali SPID consultare il seguente link: <http://www.spid.gov.it/>
  - Regione Basilicata:  
Solo per chi è già registrato ai servizi di Regione Basilicata  
Accedere mediante:  
a. Carta Nazionale dei Servizi;  
o  
b. Utilizzando Nome utente password e PIN;

Per partecipare all'avviso è necessario cliccare sul tasto "PARTECIPA" e selezionare la modalità di autenticazione.

## Autenticazione mediante SPID

Cliccare su “**Entra con SPID**” e selezionare il provider relativo al proprio account SPID.

The diagram illustrates the authentication process. At the top, a blue banner displays the 'Regione Basilicata' logo and name. Below this, two main paths are shown. On the left, a circular SPID logo (Sistema Pubblico di Identità Digitale) is connected by a red arrow to a blue button labeled 'Entra con SPID'. Below this button, text explains that users can access services by selecting a provider during registration and that SPID provides access to all national PA services. On the right, a grey button labeled 'Regione Basilicata' is shown, with text indicating that users can access services with Regione Basilicata authentication.

Eseguita la fase di autenticazione, solo nel caso in cui le informazioni del profilo utente risultano essere carenti, verrà mostrata la seguente schermata. Tale schermata è dinamica, pertanto saranno visualizzati solo i campi relativi alle informazioni mancanti. Avvalorare obbligatoriamente tutti i campi presenti e cliccare su “**Conferma Anagrafica**” per proseguire.

**NOTA:** i dati da inserire devono essere quelli relativi all’utente che effettua l’accesso alla piattaforma e NON quelli relativi all’impresa.

The screenshot shows the 'CENTRALE BANDI' interface for the 'REGIONE BASILICATA'. The main heading is 'ANAGRAFICA UTENTE'. A message states: 'Il profilo utente risulta carente di alcune informazioni. Compilare obbligatoriamente i campi sottostanti.' Below this, there is a list of input fields for user data: 'Cognome', 'Nome', 'Codice fiscale', 'Data di nascita: [gg/mm/aaaa]', 'Indirizzo', 'Comune', 'Telefono', 'Cellulare', and 'Email'. At the bottom left of the form, there is a button labeled 'Conferma anagrafica', which is highlighted with a red arrow.

Selezionare il profilo “Impresa”

REGIONE BASILICATA

CENTRALE BANDI

SCELTA DEL PROFILO CHE SI VUOLE UTILIZZARE

Cittadino

Impresa

Ente

Selezionare “Si” affinché venga effettuata la ricerca dati impresa.

REGIONE BASILICATA

CENTRALE BANDI

RICERCA DATI IMPRESA

Consentire al sistema di invocare il servizio InfoCamere per rilevare i dati di impresa associati al suo profilo?

Si  No, Grazie

Attenzione ! Per le imprese iscritte alla camera di commercio e` obbligatorio invocare il servizio InfoCamere.

Attenzione ! Cliccare sul "si" una sola volta e attendere, il servizio InfoCamere richiede un intervallo di tempo tra i 15 e i 30 secondi.

## Autenticazione mediante credenziali rilasciate da Regione Basilicata

Cliccare su “Regione Basilicata”

**Regione Basilicata**

**spid**  
Sistema Pubblico di Identità Digitale

**Entra con SPID**

**Regione Basilicata**

Accedi al servizio con autenticazione SPID. Potrai selezionare il provider da te scelto in fase di registrazione per accedere ai servizi. Ricorda che con SPID potrai accedere a tutti i servizi della PA nazionale.

Accedi al servizio con autenticazione Regione Basilicata.

Mediante la seguente schermata, sarà possibile accedere con la Carta Nazionale dei Servizi (SmartCard/USBToken) cliccando sul bottone “Accedi” posto in alto. Alternativamente è possibile accedere mediante Username, Password e PIN (tale modalità è utilizzabile solo se si è già in possesso delle credenziali rilasciate da Regione Basilicata in quanto dal 19 Aprile 2017 non è più possibile effettuare nessuna registrazione).

**Regione Basilicata**

La tua identità digitale per accedere a tutti i servizi

**IMS**

IMS: il sistema specializzato nell'autenticazione univoca ai servizi della Regione Basilicata, anche da Smartphone e Tablet.

Hai smarrito le tue credenziali?

Accedi con Carta Nazionale dei Servizi (SmartCard/USBToken)

**ACCEDE**

Accedi con Username e Password

Nome utente

Password

PIN

**ACCEDE**

Eseguita la fase di autenticazione, solo nel caso in cui le informazioni del profilo utente risultano essere carenti, verrà mostrata la seguente schermata. Tale schermata è dinamica, pertanto saranno visualizzati solo i campi relativi alle informazioni mancanti. Avvalorare obbligatoriamente tutti i campi presenti e cliccare su “Conferma Anagrafica” per proseguire.

**NOTA:** i dati da inserire devono essere quelli relativi all’utente che effettua l’accesso alla piattaforma e NON quelli relativi all’impresa.

REGIONE BASILICATA

CENTRALE BANDI

**ANAGRAFICA UTENTE**

Il profilo utente risulta carente di alcune informazioni. Compilare obbligatoriamente i campi sottostanti.

Cognome:

Nome:

Codice fiscale:

Data di nascita:   
[gg/mm/aaaa]

Indirizzo:

Comune:

Telefono:

Cellulare:

Email:

Selezionare “Si” affinché venga effettuata la ricerca dati impresa.

REGIONE BASILICATA

CENTRALE BANDI

**RICERCA DATI IMPRESA**

Consentire al sistema di invocare il servizio InfoCamere per rilevare i dati di impresa associati al suo profilo?

Si  No, Grazie

**Attenzione !Per le imprese iscritte alla camera di commercio e` obbligatorio invocare il servizio InfoCamere.**

**Attenzione ! Cliccare sul "si" una sola volta e attendere, il servizio InfoCamere richiede un intervallo di tempo tra i 15 e i 30 secondi.**

Nella schermata successiva, selezionare il profilo “Impresa” per proseguire.



Terminata la fase di autenticazione, viene visualizzata la schermata della pagina personale. Cliccando su “**Visualizza Dettaglio Avviso Selezionato**” si accede al dettaglio dello stesso.



Alternativamente, cliccando su “Gestione Bandi” si accede all’elenco dei bandi :



Cliccando sulla lente della colonna dettaglio si accede al dettaglio del bando dove c’è anche il bottone “PARTECIPA”





Gestione Bandi

[Cambia Profilo](#) | [Esci](#)

**Bando**  
Gestione Bandi  
Gestione Istanze  
Elenco quesiti inviati

Filtra

[Stampa lista](#)    [Esporta](#)

Oggetto	Protocollo Bando	Data Scadenza	Dettaglio
AVVISO PUBBLICO "CATALOGO UNICO REGIONALE"			
Avviso Pubblico START AND GO			
Avviso Pubblico GO AND GROW			
AVVISO PUBBLICO RICETTIVITA' DI QUALITA'			
AVVISO PUBBLICO PROGRAMMAZIONE DELLA FORMAZIONE CONTINUA "MaterIA - Matera-Basilicata Investe in Apprendimento"			
AVVISO PUBBLICO EFFICIENZA ENERGETICA DELLE IMPRESE			
AVVISO PUBBLICO PER LA REALIZZAZIONE DI LABORATORI DI COMUNITA' NELLA REGIONE BASILICATA			
Avviso pubblico per la presentazione e selezione di progetti di fruizione del patrimonio culturale regionale a valere sull'azione 6C.6.7.1 dell'Asse 5 "Tutela dell'ambiente ed uso efficiente delle risorse" del P.O. FESR Basilicata 2014 - 2020 - "BASILICATA ATTRATTIVA 2019"			
AVVISO RISERVATO AL PERSONALE DELLA REGIONE BASILICATA PER L'ATTRIBUZIONE DELLA PROGRESSIONE ECONOMICA ANNO 2015			
Avviso riservato al personale della Regione Basilicata per il conferimento di incarichi di alta professionalità e di posizione organizzativa			



Visualizzato il dettaglio dell'avviso è presente il pulsante "PARTECIPA"

Gruppo	Intervento	Risorse assegnate	Partecipa (e inserisci PIN se richiesto)
LINEA 1	RICETTIVITA DI QUALITA	12.400.000,00	<a href="#">PARTECIPA</a>



Cliccando sul bottone "PARTECIPA" si procede alla compilazione dell'istanza telematica.

## AVVERTIMENTI !!

L'Utente viene avvisato, dalla seguente schermata, di salvare periodicamente, ciò al fine di evitare la perdita dei dati inseriti con il conseguente reinserimento:



Cliccando sul pulsante "Ok" si procede alla compilazione dell'istanza. Nel caso in cui l'utente intenda sospendere la compilazione, è possibile completarla successivamente accedendo nuovamente al portale bandi e cliccando sulla voce di menu "Gestione Istanze"



## MENU' FUNZIONALE

Nella parte superiore del modulo dell'istanza telematica, evidenziate da sottolineatura, sono accessibili le voci del menù: **Salva, Stampa, Help, Invio Istanza, Protocolla Istanza Firmata, Annulla Istanza**.



- 1) **Salva** : questa voce serve a salvare in maniera temporanea l'istanza in compilazione. Per evitare di perdere i dati immessi in caso di caduta imprevista della sessione, si consiglia di salvare periodicamente l'istanza.
- 2) **Stampa** : questa voce serve per stampare l'istanza compilata.
- 3) **Help** : serve per scaricare questo manuale.
- 4) **Invio Istanza** : questa voce ha il seguente sottomenu:



- 5) **Genera Istanza**: questa voce serve per salvare in maniera definitiva l'istanza, qualora tutte le verifiche effettuate dal sistema siano risultate positive. All'atto del salvataggio **l'istanza risulterà non più modificabile**.  
Il sistema visualizzerà l'istanza in formato pdf (*vedi la nota seguente*), e tramite i comandi File->Stampa e File->Salva di Acrobat Reader si può sia stampare che salvare sul proprio personal computer l'istanza telematica da firmare digitalmente con firma in corso di validità.
- 6) **Visualizza Istanza da firmare digitalmente** : questa voce serve per visualizzare e salvare sul proprio personal computer l'istanza telematica da firmare digitalmente con una firma in corso di validità.
- 7) **Allega Istanza Firmata** : questa voce serve per allegare l'istanza firmata digitalmente con firma in corso di validità.
- 8) **Documento firmato** : questa voce serve per scaricare il documento firmato digitalmente.
- 9) **Protocolla Istanza Firmata** : questa voce serve per inviare al protocollo della Regione Basilicata l'istanza firmata digitalmente, con questa funzione si chiude la procedura di presentazione della domanda.
- 10) **Annulla istanza**: questa voce serve per annullare un'istanza precedentemente inoltrata.



**Attenzione!!!!** Ai fini della visualizzazione, della stampa e del salvataggio dell'istanza telematica è necessario aver installato sul proprio personal computer il software **Adobe Acrobat Reader®**

Prima di procedere alla compilazione dell'istanza occorre accertarsi di aver installato tale software. In caso contrario è possibile scaricarlo dal seguente indirizzo: <http://get.adobe.com/it/reader/> e installarlo sul computer.

## COMPILAZIONE DOMANDA

Alcuni campi dell'istanza saranno già pre-compilati dal sistema con i dati inseriti all'atto della registrazione del candidato, (**N.B. i valori sono comunque modificabili da parte dell'utente**), i campi non compilati devono essere compilati a cura dell'utente.

### ALLEGATO C

#### MODELLO DI DOMANDA TELEMATICA

#### AVVISO PUBBLICO "RICETTIVITA' DI QUALITA'"

DGR. N. 740 - del 19/07/2017 --

Pratica  
data

Campi inseriti  
nella scheda di  
registrazione  
del candidato

A Regione Basilicata  
Dipartimento Politiche di Sviluppo,  
Lavoro, Formazione e Ricerca  
Via Vincenzo Verrastro n. 8  
85100 POTENZA

**Oggetto:** Iscrizione alle agevolazioni

Il/la sottoscritto/a \_\_\_\_\_ nato/a a \_\_\_\_\_  
il \_\_\_\_\_ e residente in \_\_\_\_\_  
nella sua qualità di legale rappresentante/titolare della Società/Ditta individuale \_\_\_\_\_  
con sede legale in \_\_\_\_\_ C.A.P. \_\_\_\_\_  
telefono \_\_\_\_\_ fax \_\_\_\_\_ pec \_\_\_\_\_  
P.IVA n. \_\_\_\_\_ C.F. \_\_\_\_\_

consapevole della responsabilità penale a cui può andare incontro in caso di dichiarazioni mendaci, ai sensi e per gli effetti dell'art. 76 del DPR 28 dicembre 2000 n. 445

#### CHIEDE

Di essere ammesso alle agevolazioni di cui all'Avviso "Ricettività di Qualità"  
approvato con DGR n. 740 - del 19/07/2017

A tal fine, **DICHIARA**, ai sensi degli artt. 46 e 47 del D.P.R. n. 445/2000 quanto segue:

#### A.1 Dati anagrafici dell'impresa proponente

Ragione sociale \_\_\_\_\_  
Forma giuridica -- Effettuare una selezione --  
Tipologia Impresa -- Effettuare una selezione --  
Stato -- Effettuare una selezione --  
Partita Iva/CF \_\_\_\_\_  
Codice Fiscale \_\_\_\_\_  
Numero REA (Repertorio Economico Amministrativo) \_\_\_\_\_  
Data Iscrizione al Registro delle Imprese \_\_\_\_\_  
Settore ATECO di appartenenza \_\_\_\_\_  
Codice ATECO di investimento \_\_\_\_\_

Campi da  
inserire  
manualmente

## GENERA ISTANZA

Terminata la compilazione dell'istanza telematica si può procedere alla generazione della stessa cliccando sulla voce di menu [Invio istanza > Genera Istanza](#)



All'atto della generazione dell'istanza il sistema telematico effettua delle verifiche sulla compilazione ed in assenza della compilazione/selezione di una voce obbligatoria non permetterà la generazione dell'istanza evidenziando i campi da compilare o selezionare. Esempio:

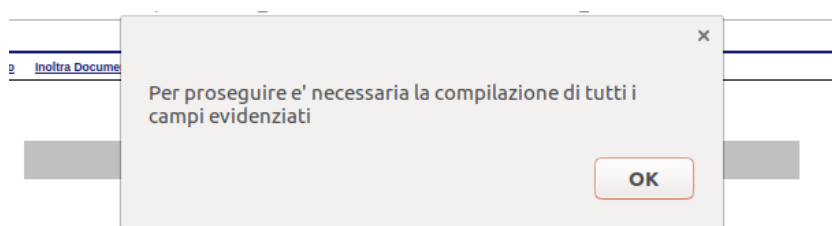

Pratica  
data

A Regione Basilicata  
Dipartimento Politiche di Sviluppo,  
Lavoro, Formazione e Ricerca  
Via Vincenzo Verrastro n. 8  
85100 POTENZA

### Oggetto: Istanza di accesso alle agevolazioni

Il/la sottoscritto/a \_\_\_\_\_ nato/a a \_\_\_\_\_  
il \_\_\_\_\_ e residente in \_\_\_\_\_  
nella sua qualità di legale rappresentante/titolare della Società/Ditta individuale \_\_\_\_\_  
con sede legale in \_\_\_\_\_ C.A.P. \_\_\_\_\_  
telefono \_\_\_\_\_ fax \_\_\_\_\_ pec \_\_\_\_\_  
P.IVA n. | \_\_\_\_\_ C.F. \_\_\_\_\_

consapevole della responsabilità penale a cui può andare incontro in caso di dichiarazioni mendaci, ai sensi e per gli effetti dell'art. 76 del DPR 28 dicembre 2000 n. 445

### CHIEDE

Di essere ammesso alle agevolazioni di cui all'Avviso "Ricettività di Qualità"  
approvato con DGR n. 740 \_\_\_\_\_ del 19/07/2017

A tal fine, **DICHIARA**, ai sensi degli artt. 46 e 47 del D.P.R. n. 445/2000 quanto segue:

A.1 Dati anagrafici dell'impresa proponente	
Ragione sociale	_____
Forma giuridica	-- Effettuare una selezione -- ▼
Tipologia Impresa	-- Effettuare una selezione -- ▼
Stato	-- Effettuare una selezione -- ▼
Partita Iva/CF	_____
Codice Fiscale	_____
Numero REA (Repertorio Economico Amministrativo)	_____
Data Iscrizione al Registro delle Imprese	_____
Settore ATECO di appartenenza	_____
Codice ATECO di investimento	_____

Sede Legale	
Provincia	_____
Comune	_____

Effettuata la generazione dell'istanza, viene creato un file in formato "pdf" comprendente la domanda compilata da salvare sul proprio personal computer.



Dopo aver salvato il predetto file pdf (es. IST16000073.pdf) e/o utilizzato il link sopra indicato, è necessario firmare il documento, con firma digitale in corso di validità, al fine di poter completare la fase successiva.

## COME FIRMARE DIGITALMENTE L' ISTANZA (FILE PDF)

1. Inserire il token (Chiavetta usb) nella porta usb del computer

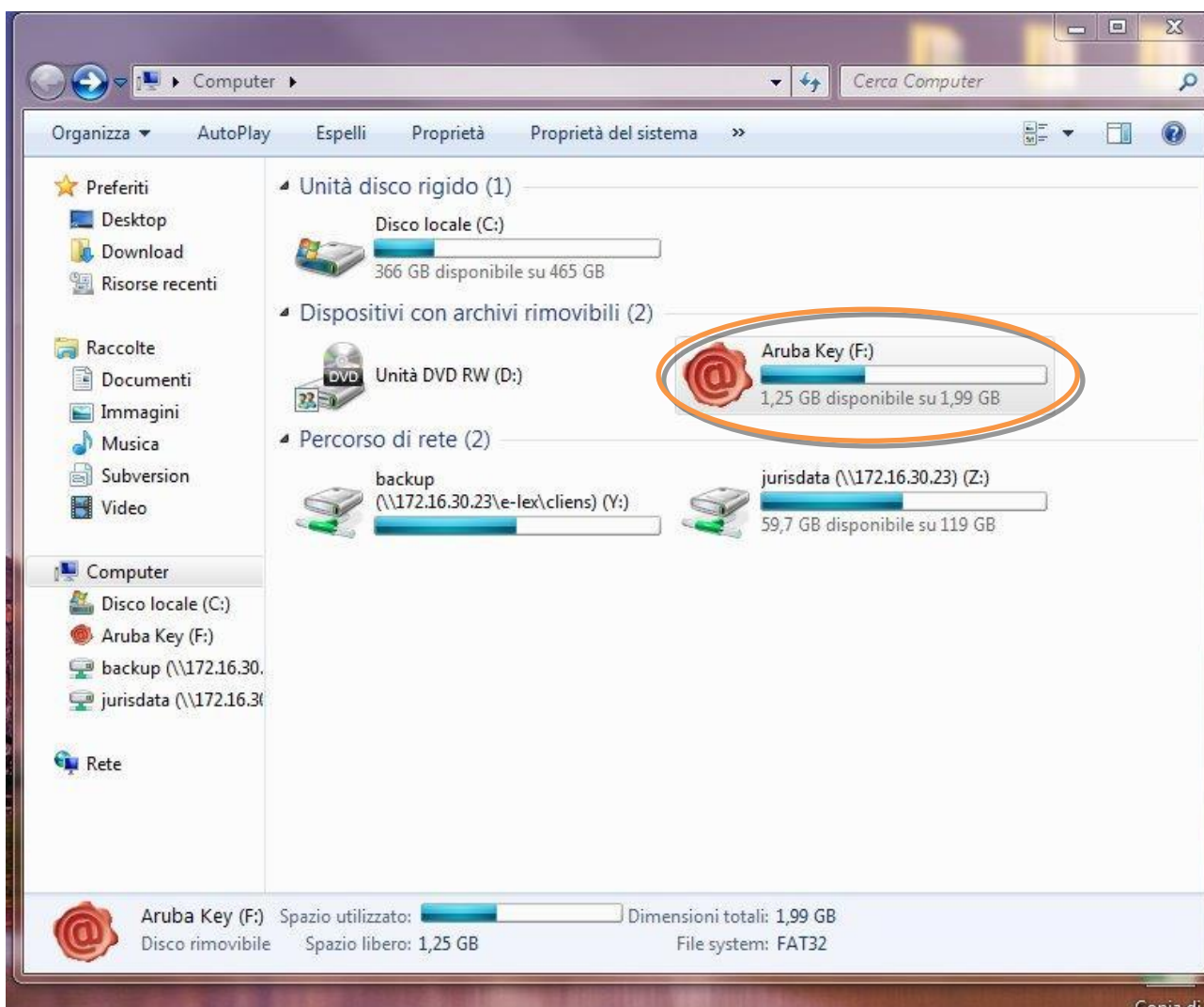

2. Cliccare (due volte) su “Aruba Key”.

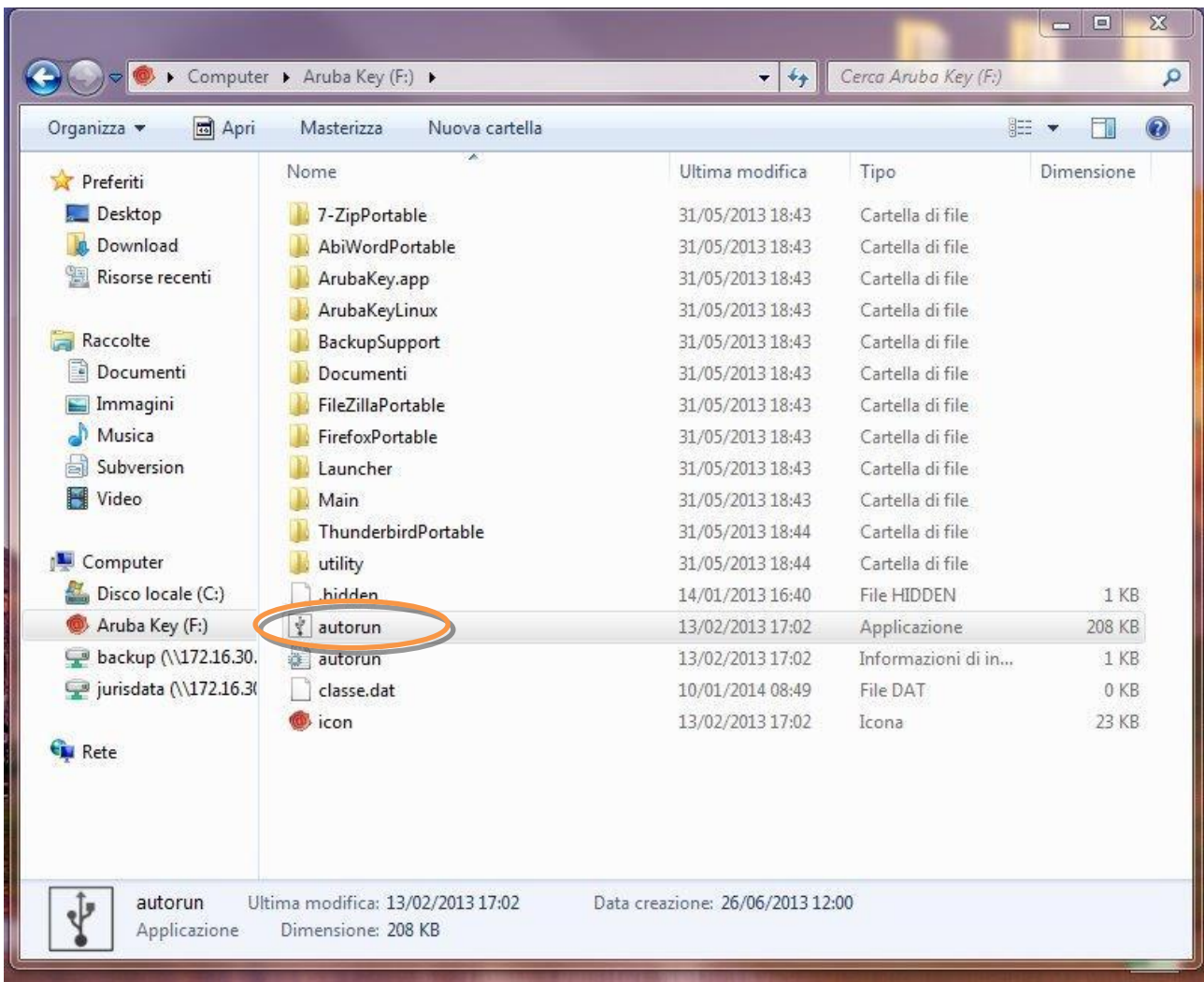

3. Cliccare (due volte) su “autorun”

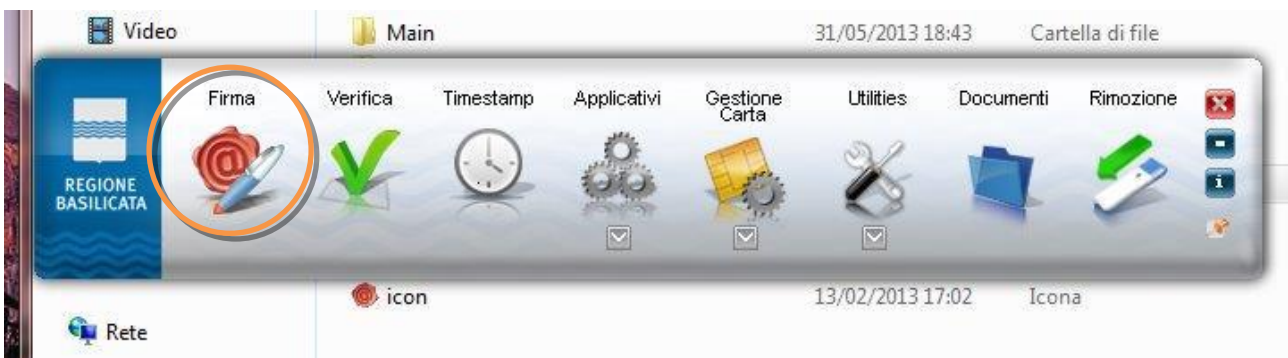



4. Cliccare su “Firma” e selezionare il file o trascinare il file su “Firma”.

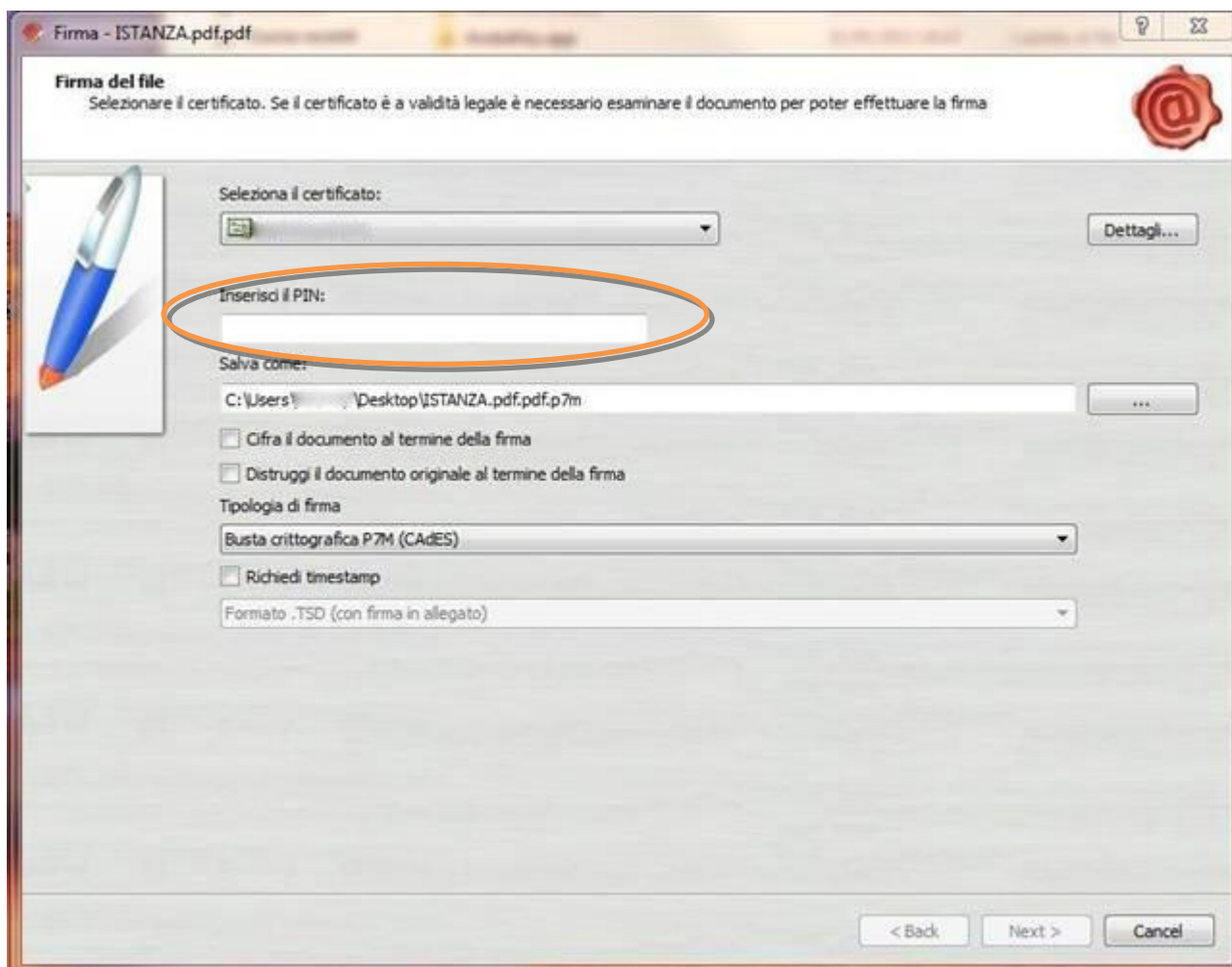

5. Inserire il PIN e cliccare su "Next".

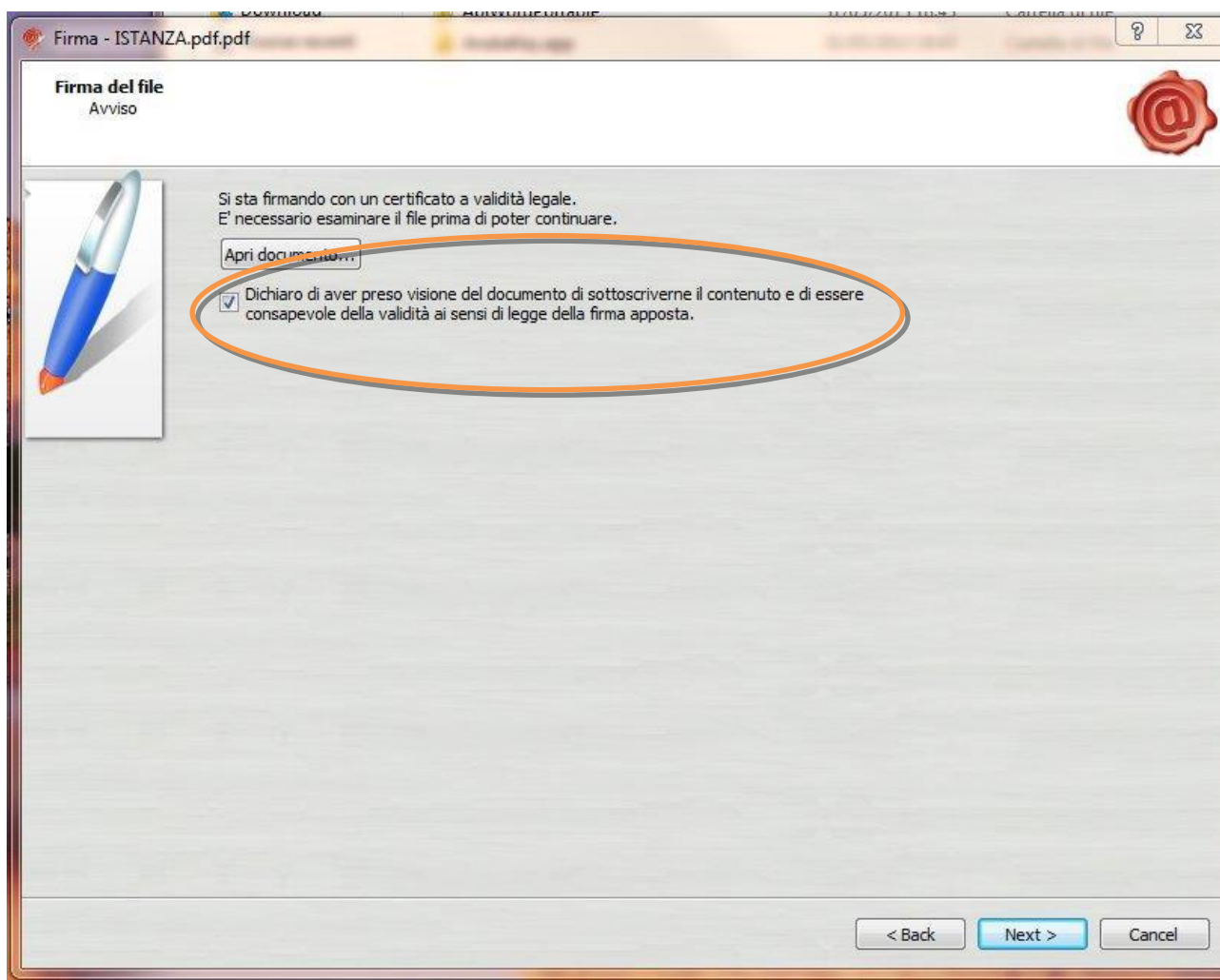

6. Selezionare “Dichiaro di aver preso visione .....” e cliccare su “Next”.

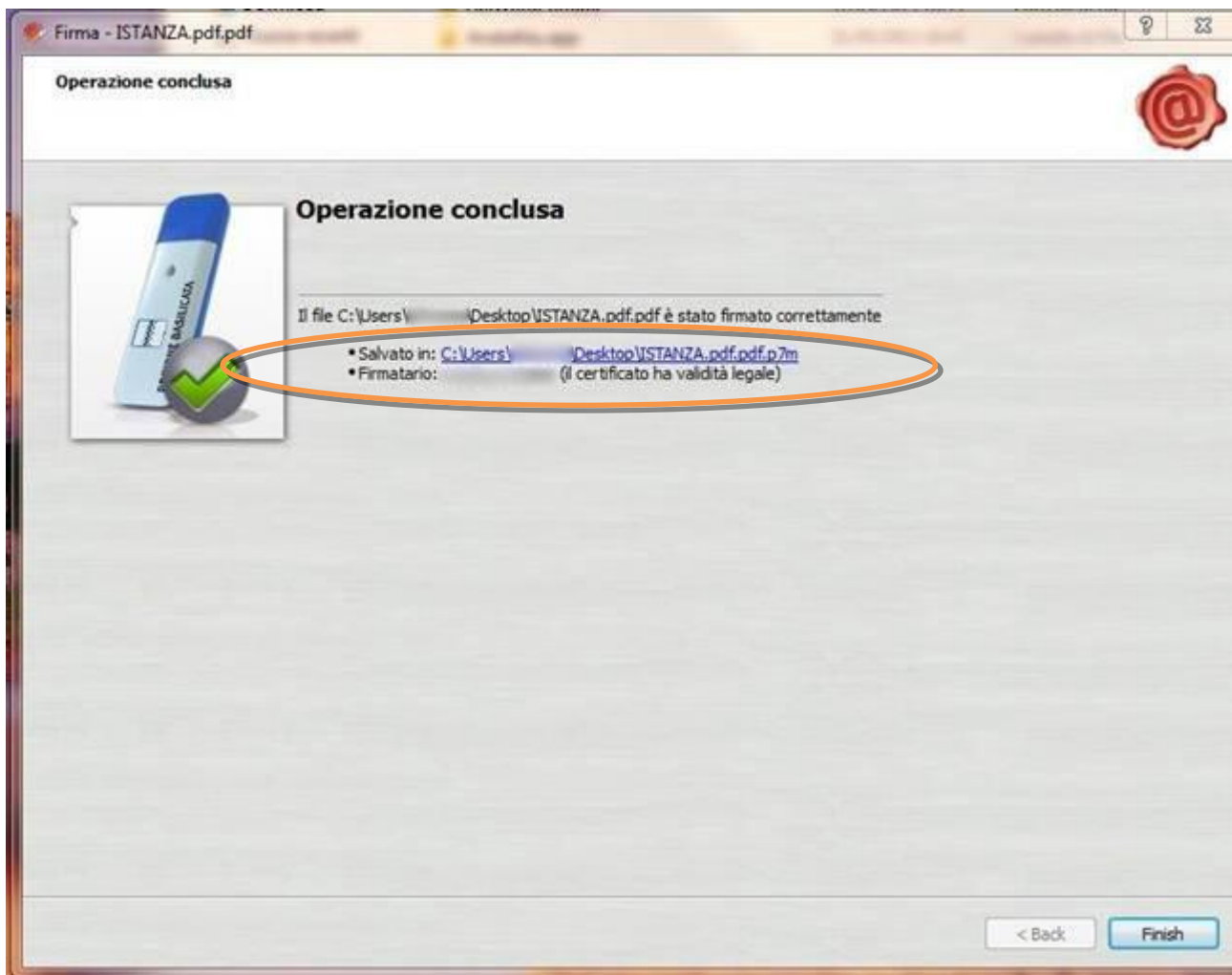

7. Cliccare su “Finish”. Il documento è firmato correttamente ed è stato salvato nella posizione indicata alla voce “Salvato in” sopra evidenziata.

Ultimata la procedura di firma del documento sul proprio computer, è necessario allegare il file pdf firmato all'istanza online.

Pertanto, ritornare alla procedura web su centrale bandi e cliccare su **“Allega Istanza Firmata”**



Compare la seguente schermata:

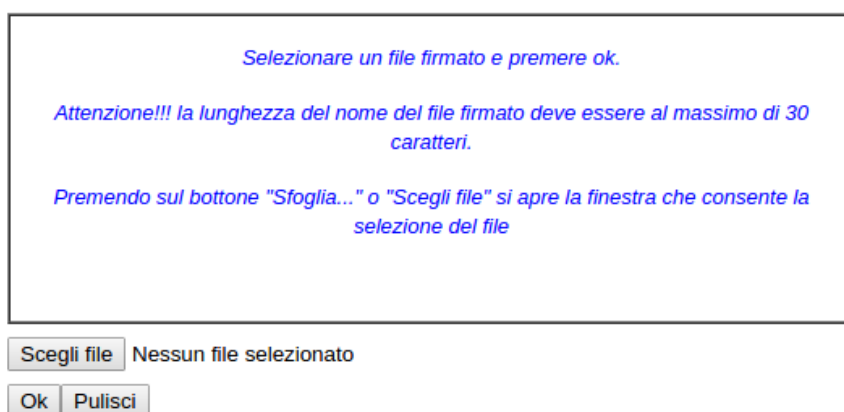

Cliccare su “Scegli file”, selezionare il file firmato digitalmente con **firma digitale in corso di validità** e alla fine cliccare su “OK”.

Se il processo è stato seguito correttamente comparirà la seguente videata che informa l'utente del corretto caricamento dell'istanza firmata.



Cliccare su “OK”.

**ATTENZIONE!!! SE NEI MESSAGGI VISUALIZZATI NON COMPARE IL BOTTONE “OK” LA MOTIVAZIONE È CHE NON SI È PROCEDUTO, PREVENTIVAMENTE, A DISABILITARE IL BLOCCO DEI POP-UP.**

**SI RIBADISCE CHE È NECESSARIO DISABILITARE PREVENTIVAMENTE IL BLOCCO DEI POP-UP DEL PROPRIO BROWSER INTERNET (L'ATTIVAZIONE DEL BLOCCO DEI POP-UP, COMPORTERÀ L'IMPOSSIBILITÀ DA PARTE DEL SISTEMA DI VISUALIZZARE LE FINESTRE PER L'INSERIMENTO DEI VALORI RICHIESTI E/O PER LA VISUALIZZAZIONE DI MESSAGGI DI ERRORE).**

Effettuato il caricamento del file firmato, è possibile visionare e/o salvare il file sul proprio personal computer cliccando sulla voce di menu **Documento firmato**.



Dopo aver caricato il file firmato digitalmente, è necessario eseguire l'ultima fase al fine di confermare ed inoltrare la candidatura cliccando sulla voce di menu **Protocollo Istanza Firmata**.



Eseguita l'ultima fase, il sistema invierà al protocollo della Regione Basilicata l'istanza del candidato e otterrà il relativo numero. L'istanza protocollata è consultabile cliccando su "Gestione istanze", nelle colonne "Protocollo Generale" e "Data Protocollo Generale".

**NOTA:** l'assegnazione del numero di protocollo potrebbe non essere istantanea.

## ANNULLAMENTO ISTANZA

**Attenzione!!!** Una volta inoltrata la domanda non è più modificabile. In caso di errore nella compilazione dell'istanza è possibile sostituirla con una nuova. All'atto dell'inoltro della nuova istanza la precedente verrà automaticamente annullata.

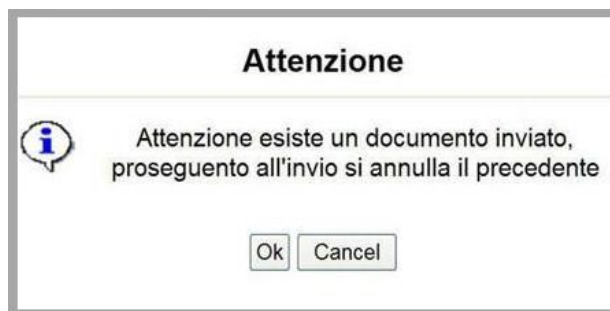

Tipo Intervento	Protocollo	Data Invio	Stato
<a href="#">RICETTIVITA' DI QUALITA'</a>			Inviato
<a href="#">RICETTIVITA' DI QUALITA'</a>			Annullato

Dopo aver inoltrato l'istanza, è possibile annullarla cliccando sulla voce di menu [Annulla istanza](#)



Viene mostrata la seguente videata all'interno della quale bisognerà specificare il numero di pratica (IST16000073) e cliccare sul bottone "Annulla istanza" per confermare l'annullamento della stessa.

**ATTENZIONE!** il numero di pratica, va inserito per intero (Es. IST16000073)

**ATTENZIONE!!!** PROSEGUENDO L'ISTANZA SARA' DEFINITIVAMENTE ANNULLATA.

**L'ANNULLAMENTO E' IRREVERSIBILE!!!**

PER PROSEGUIRE INSERIRE NUMERO DI PRATICA (IST.)

E CLICCARE SU "Annulla Istanza"