

REGIONE BASILICATA

## FASI DA ESEGUIRE ON-LINE

- a) Compilazione della “candidatura telematica” secondo il modello illustrato nel formulario.

**Referente:** Dott.ssa Abbate Maria Teresa – tel. 0971 668026

Per le problematiche di natura tecnica il servizio di assistenza è attivo dal lunedì al venerdì (dalle ore 08:00 alle ore 14:00 e dalle ore 15:00 alle ore 18:00)

**Contatti:**

Numero Verde 800 292020

Da mobile 0971 471372

**Email:**

[centralebandi@assistenza.regione.basilicata.it](mailto:centralebandi@assistenza.regione.basilicata.it)

# Compilazione della “candidatura telematica”

**ATTENZIONE!!!** Per poter interagire correttamente con i contenuti del Portale, è necessario disabilitare preventivamente il blocco dei pop-up del proprio browser internet (l’attivazione del blocco dei pop-up, comporterà la impossibilità da parte del sistema di visualizzare le finestre per l’inserimento dei valori richiesti e/o per la visualizzazione di messaggi di errore).

Ad esempio in Internet Explorer 11:

1. Avvia Internet Explorer sulla barra delle applicazioni o sul desktop
2. Fai clic sul pulsante Strumenti  e clicca su Opzioni Internet
3. Nella scheda Privacy nella sezione Blocco popup deseleziona, se attiva, la casella di controllo Attiva Blocco popup e quindi tocca o fai clic su OK.

Per accedere a Centrale Bandi ed individuare il bando a cui si intende partecipare, bisogna collegarsi al seguente indirizzo web <http://www.regione.basilicata.it> e cliccare sulla voce di menu a sinistra “Avvisi e Bandi”.

Si accede così nel Portale di Centrale Bandi dove è possibile ricercare l'avviso di interesse

**CeBas**  
Avvisi e Bandi Pubblici della Regione Basilicata

Portale Istituzionale | Bandi Regione Basilicata | Bandi Altri Enti | Istanze on-line | P.E.C. | Firma Digitale

Ricerca rapida  
Cerca | Ricerca Avanzata

Accedi alle tue istanze  
Profilo Committente  
Centro di Competenza Regionale  
Informazioni

Trovati 13 risultati

IN	SCADUTI	ALTRI	TUTTI
Tipo Bando	Titolo		Giorni alla Scadenza
Avviso pubblico	Avviso Per L'assegnazione Delle Borse Di Studio Per L'anno Scolastico 2018/2019 Per Studenti Della Scuola Secondaria ...		10
Avviso pubblico	Procedura Ad Evidenza Pubblica Per L'assegnazione Della Concessione Mineraria "Ampliamento Fontana Marsico" Ai Sensi Della L.R.43/96 <b>ATTENZIONE!!! SONO STATE INSERITE INTEGRAZIONI!!</b>		17
Avviso pubblico	Procedura Ad Evidenza Pubblica Per L'assegnazione Della Concessione Mineraria "Braida" E Delle Relative Pertinenze Minerarie Ai Sensi Della L.R.43/96 <b>ATTENZIONE!!! SONO STATE INSERITE INTEGRAZIONI!!</b>		17
Avviso pubblico	Regolamento Per L'iscrizione E L'aggiornamento All'albo Regionale Dello Spettacolo 2019		27
Avviso pubblico	Avviso Pubblico Per La Presentazione E Selezione Di Progetti Finalizzati Alla Realizzazione E Gestione Di Impianti Di Cogenerazione .....		27
Avviso pubblico	Avviso Pubblico "Spic 2020 - Sportello Impresa Formazione Continua" - X Tranche		27
Avviso pubblico	Avviso Pubblico "Percorsi Formativi Per Azioni Laboratoriali E Formazione Linguistica E Percorsi Di Alternanza Scuola-Lavoro-Stage ..."		29
Avviso pubblico	Avviso Pubblico Contributi Per Gare Disciplinari Realizzate Dagli Istituti Scolastici Statali Della Basilicata - Anno Scolastico 2018/2019		39

Numero avvisi on-line pubblicati: 263  
Numero istanze inviate da Cittadini: 93323, da Imprese: 54656, da Enti: 19475, 16255  
Numero utenti registrati: 48390, Cittadini: 36222, Imprese: 10875, Enti: 1293  
Utenti collegati: 5

Cliccando sul bando specifico vengono visualizzate le informazioni di dettaglio.

IN DETTAGLIO | LINEE INTERVENTO | QUESITI

stampa | **Partecipa**

**AVVISO PUBBLICO "PERCORSI FORMATIVI PER AZIONI LABORATORIALI E FORMAZIONE LINGUISTICA E PERCORSI DI ALTERNANZA SCUOLA-LAVORO-STAGE - IN MOBILITA' INTERNAZIONALE PER GLI STUDENTI DELLE CLASSI III E IV DEGLI ISTITUTI DI ISTRUZIONE SECONDARIA DI SECONDO GRADO DELLA REGIONE BASILICATA"**

GIORNI ALLA SCADENZA: 29

<b>Inizio presentazione istanze:</b> 03/01/2019 12:00:00	<b>Scadenza presentazione istanze:</b> 02/02/2019 12:00:00
<b>Destinatari:</b> ENTE	<b>Numero istanze protocollate:</b> 0
<b>Dipartimento:</b> POLITICHE DI SVILUPPO, LAVORO, FORMAZIONE E RICERCA	<b>Importo totale €:</b> 1.400.000
<b>Ufficio:</b> UFFICIO SISTEMA SCOLASTICO ED UNIVERSITARIO	<b>Atto:</b> D.G.R. n. 1362 del: 20 dicembre 2018
	<b>BUR:</b> 1 del 1 gennaio 2019

Note: -

**AVVISO**

- Si comunica che dal 19.04.2017 le modalità di accesso sono le seguenti:
- **SPID (Sistema Pubblico d'Identità Digitale):** utilizzare le credenziali SPID (di livello uguale o superiore al 2) per l'accesso. Per maggiori dettagli sul funzionamento e sul come richiedere le credenziali SPID consultare il seguente link: <http://www.spid.gov.it/>
  - **Regione Basilicata:**  
Solo per chi è già registrato ai servizi di Regione Basilicata  
Accedere mediante:
    - a. Carta Nazionale dei Servizi;
    - o
    - b. Utilizzando Nome utente password e PIN;

Per partecipare all'avviso è necessario cliccare sul tasto "PARTECIPA" e selezionare la modalità di autenticazione.

## Autenticazione mediante SPID - L'account SPID deve essere di Livello 2 o superiore

Cliccare su “**Entra con SPID**” e selezionare il provider relativo al proprio account SPID.

The diagram illustrates two authentication options. On the left, a blue circle with the SPID logo (Sistema Pubblico di Identità Digitale) is connected by a red arrow to a blue button labeled "Entra con SPID". Below this button, text explains that users can choose their provider during registration and that SPID provides access to all national PA services. On the right, a grey button labeled "Regione Basilicata" is shown, with text indicating access to the service with Regione Basilicata authentication.

Eseguita la fase di autenticazione, solo nel caso in cui le informazioni del profilo utente risultano essere carenti, verrà mostrata la seguente schermata. Tale schermata è dinamica, pertanto saranno visualizzati solo i campi relativi alle informazioni mancanti. Avvalorare obbligatoriamente tutti i campi presenti e cliccare su “**Conferma Anagrafica**” per proseguire.

**NOTA:** i dati da inserire devono essere quelli relativi all'utente che effettua l'accesso alla piattaforma.

- Accesso **ENTE**

Selezionare il profilo “Ente” e inserire il codice fiscale dell’Ente.

Se il codice fiscale dell’ente risulta presente nell’archivio, attendere la visualizzazione della pagina personale, altrimenti caricare i dati anagrafici dell’ente mediante la schermata proposta.

Cliccare su “Conferma anagrafica” e attendere la visualizzazione della pagina personale.

## Autenticazione mediante credenziali rilasciate da Regione Basilicata

Cliccare su “Regione Basilicata”

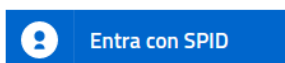

Accedi al servizio con autenticazione SPID. Potrai selezionare il provider da te scelto in fase di registrazione per accedere ai servizi. Ricorda che con SPID potrai accedere a tutti i servizi della PA nazionale.

Accedi al servizio con autenticazione Regione Basilicata.

Mediante la seguente schermata, sarà possibile accedere con la Carta Nazionale dei Servizi (SmartCard/USBToken) cliccando sul bottone “Accedi” posto in alto. Alternativamente è possibile accedere mediante Username, Password e PIN (tale modalità è utilizzabile solo se si è già in possesso delle credenziali rilasciate da Regione Basilicata in quanto dal 19 Aprile 2017 non è più possibile effettuare nessuna registrazione).

La tua identità digitale per accedere a tutti i servizi

IMS: il sistema specializzato nell'autenticazione univoca ai servizi della Regione Basilicata, anche da Smartphone e Tablet.

[Hai smarrito le tue credenziali?](#)

Accedi con Carta Nazionale dei Servizi (SmartCard/USBToken)

Accedi con Username e Password

Nome utente

Password

PIN

Eseguita la fase di autenticazione, solo nel caso in cui le informazioni del profilo utente risultano essere carenti, verrà mostrata la seguente schermata. Tale schermata è dinamica, pertanto saranno visualizzati solo i campi relativi alle informazioni mancanti. Avvalorare obbligatoriamente tutti i campi presenti e cliccare su “Conferma Anagrafica” per proseguire.

**NOTA:** i dati da inserire devono essere quelli relativi all'utente che effettua l'accesso alla piattaforma.

REGIONE BASILICATA

CENTRALE BANDI

**ANAGRAFICA UTENTE**

Il profilo utente risulta carente di alcune informazioni. Compilare obbligatoriamente i campi sottostanti.

Cognome:

Nome:

Codice fiscale:

Data di nascita:   
[gg/mm/aaaa]

Indirizzo:

Comune:

Telefono:

Cellulare:

Email:

Conferma anagrafica

- Accesso **ENTE**

Selezionare il profilo “Ente” e inserire il codice fiscale dell’Ente.

REGIONE BASILICATA

CENTRALE BANDI

**SCELTA DEL PROFILO CHE SI VUOLE UTILIZZARE**

Cittadino

Impresa

Ente

INSERISCI IL CODICE FISCALE DELL'ENTE

Conferma

Se il codice fiscale dell'ente risulta presente nell'archivio, attendere la visualizzazione della pagina personale, altrimenti caricare i dati anagrafici dell'ente mediante la schermata proposta.

REGIONE BASILICATA

CENTRALE BANDI

**ANAGRAFICA ENTE**

Codice Fiscale:  Partita IVA:

Ragione sociale:

Città:  Indirizzo:

Telefono:  PEC:

Cliccare su “Conferma anagrafica” e attendere la visualizzazione della pagina personale.

Terminata la fase di autenticazione, viene visualizzata la schermata della pagina personale e Cliccando su “**Visualizza Dettaglio Avviso Selezionato**”

Alternativamente, cliccando su “Gestione Bandi” si accede all’elenco dei bandi :

Cliccando sulla lente della colonna dettaglio si accede al dettaglio del bando dove c'è anche il bottone “PARTECIPA”

CENTRALE BANDI

REGIONE BASILICATA

Il Presidente della Regione | Giunta | Consiglio

ceBas

Gestione Bandi

Stampa lista | Esporta

Oggetto	Protocollo Bando	Data Scadenza	Dettaglio
PERCORSI FORMATIVI PER SOGGIORNI DI STUDIO ED IN ALTERNANZA SCUOLA - LAVORO IN MOBILITA' INTERNAZIONALE PER GLI STUDENTI DELLE CLASSI III E IV DEGLI ISTITUTI DI ISTRUZIONE SECONDARIA DI SECONDO GRADO DELLA REGIONE BASILICATA			

Visualizzato il dettaglio dell'avviso è presente il pulsante "PARTECIPA"

Gruppo	Intervento	Risorse assegnate	Partecipa (e inserisci PIN se richiesto)
Linea 1	PERCORSI FORMATIVI PER SOGGIORNI DI STUDIO ED IN ALTERNANZA SCUOLA LAVORO	1.400.000,00	

Cliccando sul bottone "PARTECIPA", si procede alla compilazione dell'istanza telematica.

## AVVERTIMENTI !!

L'Utente viene avvisato, dalla seguente schermata, di salvare periodicamente, ciò al fine di evitare la perdita dei dati inseriti con il conseguente reinserimento:

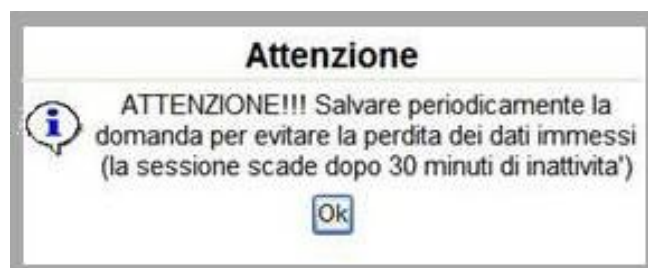

Cliccando sul pulsante "Ok" si procede alla compilazione dell'istanza. Nel caso in cui l'utente intenda sospendere la compilazione, è possibile completarla successivamente accedendo nuovamente al portale bandi e cliccando sulla voce di menu "Gestione istanze"

## MENU' FUNZIONALE

Nella parte superiore del modulo dell'istanza telematica, evidenziate da sottolineatura, sono accessibili le voci del menù: **Salva, Stampa, Help, Invio Istanza, Protocolla Istanza Firmata, Annulla Istanza**.

- 1) **Salva** : questa voce serve a salvare in maniera temporanea l'istanza in compilazione. Per evitare di perdere i dati immessi in caso di caduta imprevista della sessione, si consiglia di salvare periodicamente l'istanza.
- 2) **Stampa** : questa voce serve per stampare l'istanza compilata.
- 3) **Help** : serve per scaricare questo manuale.
- 4) **Invio Istanza** : questa voce ha il seguente sottomenu:

- 5) **Genera Istanza**: questa voce serve per salvare in maniera definitiva l'istanza, qualora tutte le verifiche effettuate dal sistema siano risultate positive. All'atto del salvataggio **l'istanza risulterà non più modificabile**.  
Il sistema visualizzerà l'istanza in formato pdf (*vedi la nota seguente*), e tramite i comandi File->Stampa e File->Salva di Acrobat Reader si può sia stampare che salvare sul proprio personal computer l'istanza telematica da firmare digitalmente con firma in corso di validità.
- 6) **Visualizza Istanza da firmare digitalmente** : questa voce serve per visualizzare e salvare sul proprio personal computer l'istanza telematica da firmare digitalmente con una firma in corso di validità.
- 7) **Allega Istanza Firmata** : questa voce serve per allegare l'istanza firmata digitalmente con firma in corso di validità.
- 8) **Documento firmato** : questa voce serve per scaricare il documento firmato digitalmente.
- 9) **Protocolla Istanza Firmata** : questa voce serve per inviare al protocollo della Regione Basilicata l'istanza firmata digitalmente, con questa funzione si chiude la procedura di presentazione della domanda.
- 10) **Annulla istanza**: questa voce serve per annullare un'istanza precedentemente inoltrata.

**Attenzione!!!!** Ai fini della visualizzazione, della stampa e del salvataggio dell'istanza telematica è necessario aver installato sul proprio personal computer il software **Adobe Acrobat Reader®**

Prima di procedere alla compilazione dell'istanza occorre accertarsi di aver installato tale software. In caso contrario è possibile scaricarlo dal seguente indirizzo: <http://get.adobe.com/it/reader/> e installarlo sul computer.

## COMPILAZIONE DOMANDA

Alcuni campi dell'istanza saranno già pre-compilati dal sistema. I campi non avvalorati devono essere compilati a cura dell'utente.

### ATTENZIONE !!!!

Per completare la presentazione della candidatura bisogna **necessariamente** eseguire le seguenti fasi:

- 1) **Compilare il modello**
- 2) Cliccare su : "Invio Istanza" > "Genera Istanza"
- 3) Cliccare su : "Invio Istanza" > "Visualizza Istanza" salvare in locale il pdf dell'istanza e firmarlo digitalmente (Attenzione la firma deve essere in corso di validità)
- 4) Cliccare su : "Invio Istanza" > "Allega Istanza Firmata" e allegare il documento firmato in precedenza
- 5) Cliccare su : "Protocolla Istanza Firmata"

Pratica N.   
data

**UNICA**

Alla Regione Basilicata  
Dipartimento di sviluppo, Lavoro Formazione e Ricerca  
Ufficio Sistema Scolastico e Universitario  
Viale Vincenzo

**Il dirigente scolastico**

Sig./r/a   
nato/a a  il

**nella sua qualità di legale rappresentante dell'istituzione scolastica:**

DENOMINAZIONE	<input type="text"/>
CODICE MECC.	<input type="text"/>
INDIRIZZO	<input type="text"/>
CITTÀ	-- Effettuare una selezione --
TELEFONO	<input type="text"/>
E_MAIL	<input type="text"/>
FIRMA DIGITALE	<input type="checkbox"/>
PARTITA IVA	<input type="text"/>
NUMERO CONTO TESORERIA UNICA	<input type="text"/>
IN ESSERE PRESSO BANCA:	<input type="text"/>
	CAP <input type="text"/>
	N. <input type="text"/>
	PROV. <input type="text"/>
	FAX <input type="text"/>
	PEC <input type="text"/>
	SÌ <input type="checkbox"/>
	CODICE FISCALE <input type="text"/>

Campi inseriti  
nella scheda di  
registrazione  
del candidato

Campi da  
inserire  
manualmente

consapevole della responsabilità penale cui va incontro, ai sensi e per gli effetti dell'art. 76 del D.P.R. 28 dicembre 2000, 445 e s.m.i., in caso di dichiarazioni mendaci o formazione, esibizione o uso di atti falsi ovvero atti contenenti dati non rispondenti a verità dichiarata, chiede di partecipare alla realizzazione di:

**"PERCORSI FORMATIVI PER AZIONI LABORATORIALI E FORMAZIONE LINGUISTICA E PERCORSI DI ALTERNANZA SCUOLA - LAVORO-STAGE IN MOBILITA' INTERNAZIONALE PER GLI STUDENTI DELLE CLASSI III E IV DEGLI ISTITUTI DI ISTRUZIONE SECONDARIA DI SECONDO GRADO DELLA REGIONE BASILICATA"**

di cui alla D.G.R. n.  del

- A. azioni laboratoriali e studio della lingua inglese presso strutture qualificate in Paesi dell'UE, della durata di 2 settimane, **con possibilità di rilascio della certificazione delle competenze linguistiche acquisite, anche in uscita dal percorso;**
- B. alternanza scuola -lavoro-stage all'estero presso aziende con sede in Paesi dell'UE, selezionate rispetto ai profili formativi degli allievi, della durata di 2 settimane **con possibilità di rilascio della certificazione dei crediti secondo il sistema ECVET.**

**NOTA:** relativamente alla descrizione dell'attività, è obbligatorio allegare un file in formato PDF. Nel caso in cui si voglia allegare più file, risulterà necessario creare un unico file PDF e allegarlo mediante il pulsante posto di fianco all'area di testo descrittiva.

Descrizione dell'attività (da corredare con allegato in PDF)

←

## GENERA ISTANZA

Terminata la compilazione dell'istanza telematica si può procedere alla generazione della stessa cliccando sulla voce di menu [Invio istanza > Genera Istanza](#)

All'atto della generazione dell'istanza il sistema telematico effettua delle verifiche sulla compilazione ed in assenza della compilazione/selezione di una voce obbligatoria non permetterà la generazione dell'istanza evidenziando i campi da compilare o selezionare.

Esempio:

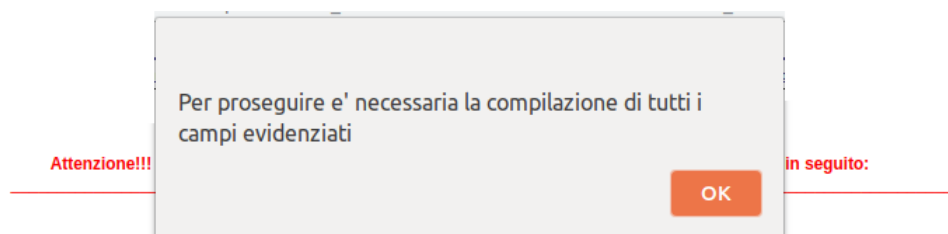

Per completare la presentazione della candidatura bisogna **necessariamente** eseguire le seguenti fasi:

- 1) **Compilare il modello**
- 2) Cliccare su : "Invio Istanza" > "Genera Istanza"
- 3) Cliccare su : "Invio Istanza" > "Visualizza Istanza" salvare in locale il pdf dell'istanza e firmarlo digitalmente (Attenzione la firma deve essere in corso di validità)
- 4) Cliccare su : "Invio Istanza" > "Allega Istanza Firmata" e allegare il documento firmato in precedenza
- 5) Cliccare su : "Protocollo Istanza Firmata"

### DICHIARAZIONE UNICA

Pratica N.   
data

Alla Regione Basilicata  
Dipartimento Politiche di sviluppo, Lavoro Formazione e Ricerca  
Ufficio Sistema Scolastico e Universitario  
Viale Vincenzo Verrastro 8,  
85100 - Potenza

#### Il dirigente scolastico

Sig./r/a   
nato/a a  il

nella sua qualità di legale rappresentante dell'istituzione scolastica:

DENOMINAZIONE	<input type="text"/>	CAP	<input type="text"/>
CODICE MECC.	<input type="text"/>	N.	<input type="text"/>
INDIRIZZO	<input type="text"/>	PROV.	<input type="text"/>
CITTÀ	-- Effettuare una selezione --	FAX	<input type="text"/>
TELEFONO	<input type="text"/>	PEC	<input type="text"/>
E_MAIL	<input type="text"/>	SI	<input type="text"/>
FIRMA DIGITALE	<input type="text"/>	CODICE FISCALE	<input type="text"/>
PARTITA IVA	<input type="text"/>		
NUMERO CONTO TESORERIA UNICA	<input type="text"/>		
IN ESSERE PRESSO BANCA:	<input type="text"/>		

consapevole della responsabilità penale cui va incontro, ai sensi e per gli effetti dell'art. 76 del D.P.R. 28 dicembre 2000, 445 e s.m.i., in caso di dichiarazioni mendaci o formazione, esibizione o uso di atti falsi ovvero atti contenenti dati non rispondenti a verità dichiarata, chiede di partecipare alla realizzazione di:

**"PERCORSI FORMATIVI PER AZIONI LABORATORIALI E FORMAZIONE LINGUISTICA E PERCORSI DI ALTERNANZA SCUOLA - LAVORO-STAGE IN MOBILITA' INTERNAZIONALE PER GLI STUDENTI DELLE CLASSI III E IV DEGLI ISTITUTI DI ISTRUZIONE SECONDARIA DI SECONDO GRADO DELLA REGIONE BASILICATA"**

di cui alla D.G.R. n.  del

- A. azioni laboratoriali e studio della lingua inglese presso strutture qualificate in Paesi dell'UE, della durata di 2 settimane, **con possibilità di rilascio della certificazione delle competenze linguistiche acquisite, anche in uscita dal percorso;**
- B. alternanza scuola -lavoro-stage all'estero presso aziende con sede in Paesi dell'UE, selezionate rispetto ai profili formativi degli allievi, della durata di 2 settimane **con possibilità di rilascio della certificazione dei crediti secondo il sistema ECVET.**

Effettuata la generazione dell'istanza, viene creato un file in formato "pdf" comprendente la domanda compilata da salvare sul proprio personal computer.

Dopo aver salvato il predetto file pdf (es. IST16000073.pdf) e/o utilizzato il link sopra indicato, è necessario firmare il documento, con firma digitale in corso di validità, al fine di poter completare la fase successiva.

## COME FIRMARE DIGITALMENTE L' ISTANZA (FILE PDF)

1. Inserire il token (Chiavetta usb) nella porta usb del computer

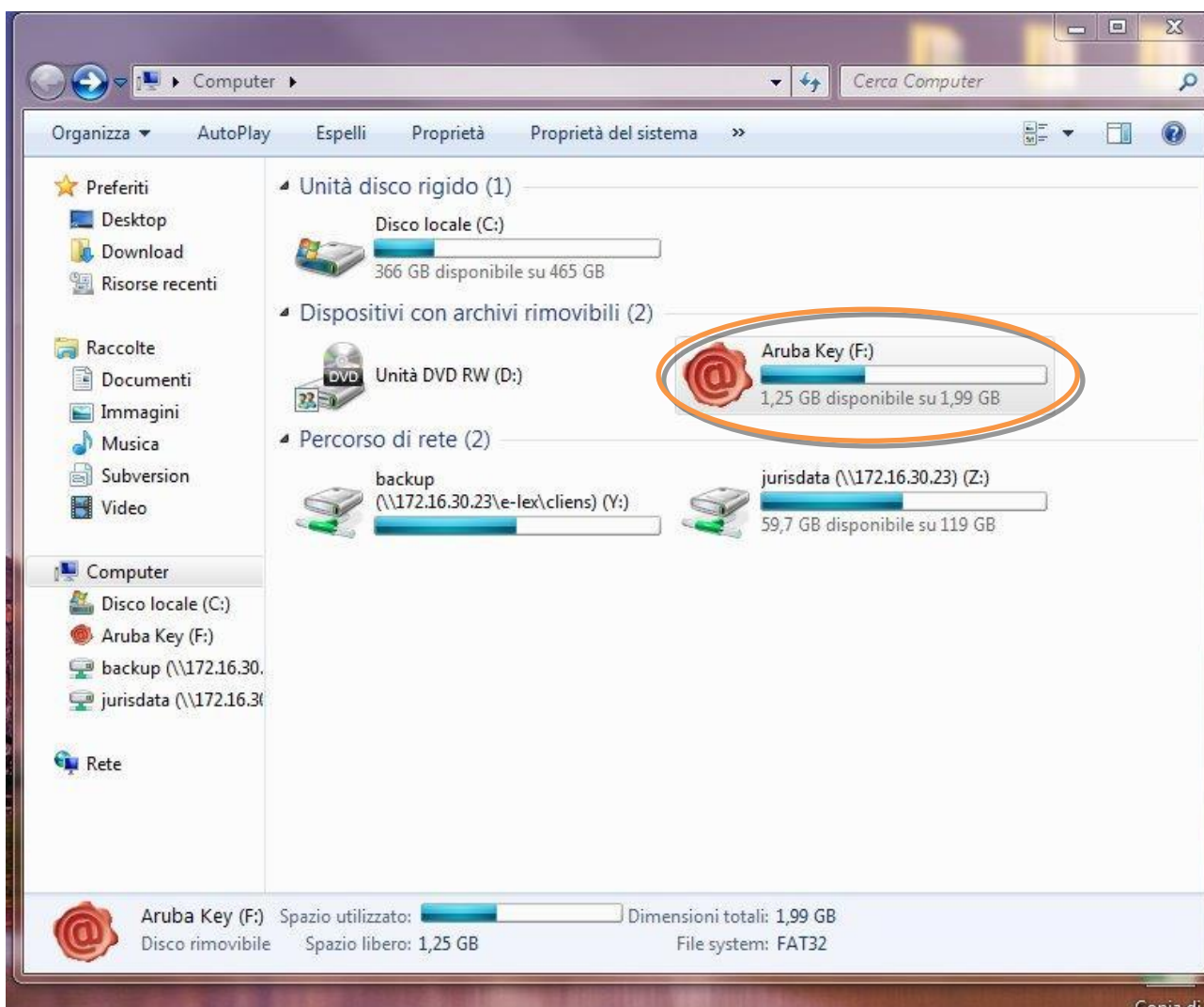

2. Cliccare (due volte) su “Aruba Key”.

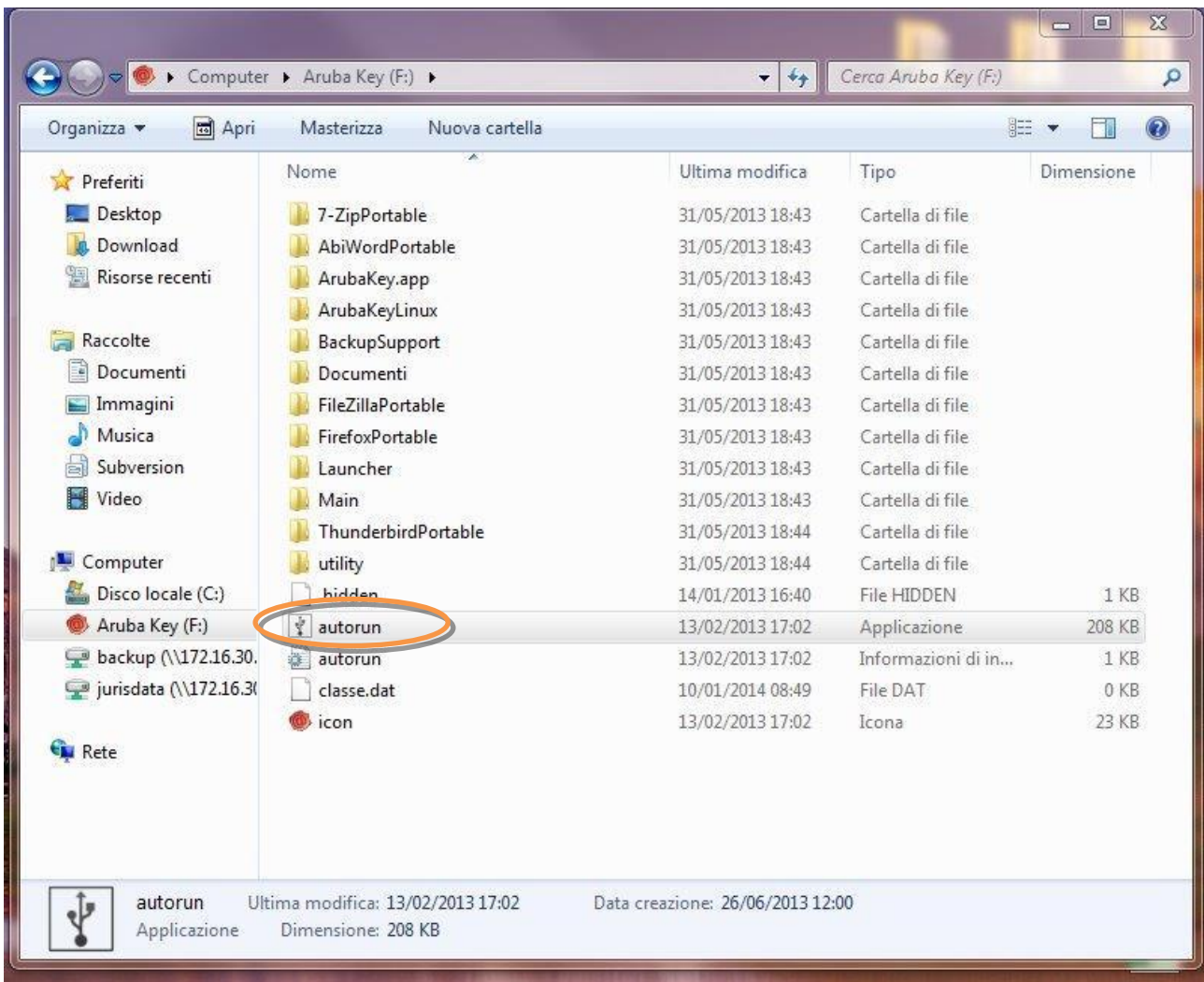

3. Cliccare (due volte) su “autorun”

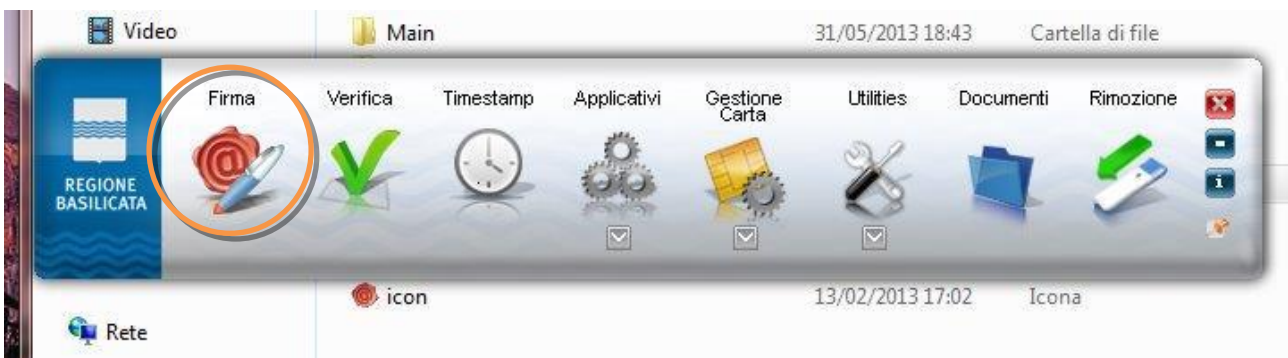

4. Cliccare su “Firma” e selezionare il file o trascinare il file su “Firma”.

**Firma del file**  
Selezionare il certificato. Se il certificato è a validità legale è necessario esaminare il documento per poter effettuare la firma

Seleziona il certificato:

Inserisci il PIN:

Salva come:

C:\Users\... \Desktop\ISTANZA.pdf.pdf.p7m

Cifra il documento al termine della firma

Distruggi il documento originale al termine della firma

Tipologia di firma

Busta crittografica P7M (CAES)

Richiedi timestamp

Formato .TSD (con firma in allegato)

< Back   Next >   Cancel

5. Inserire il PIN e cliccare su "Next".

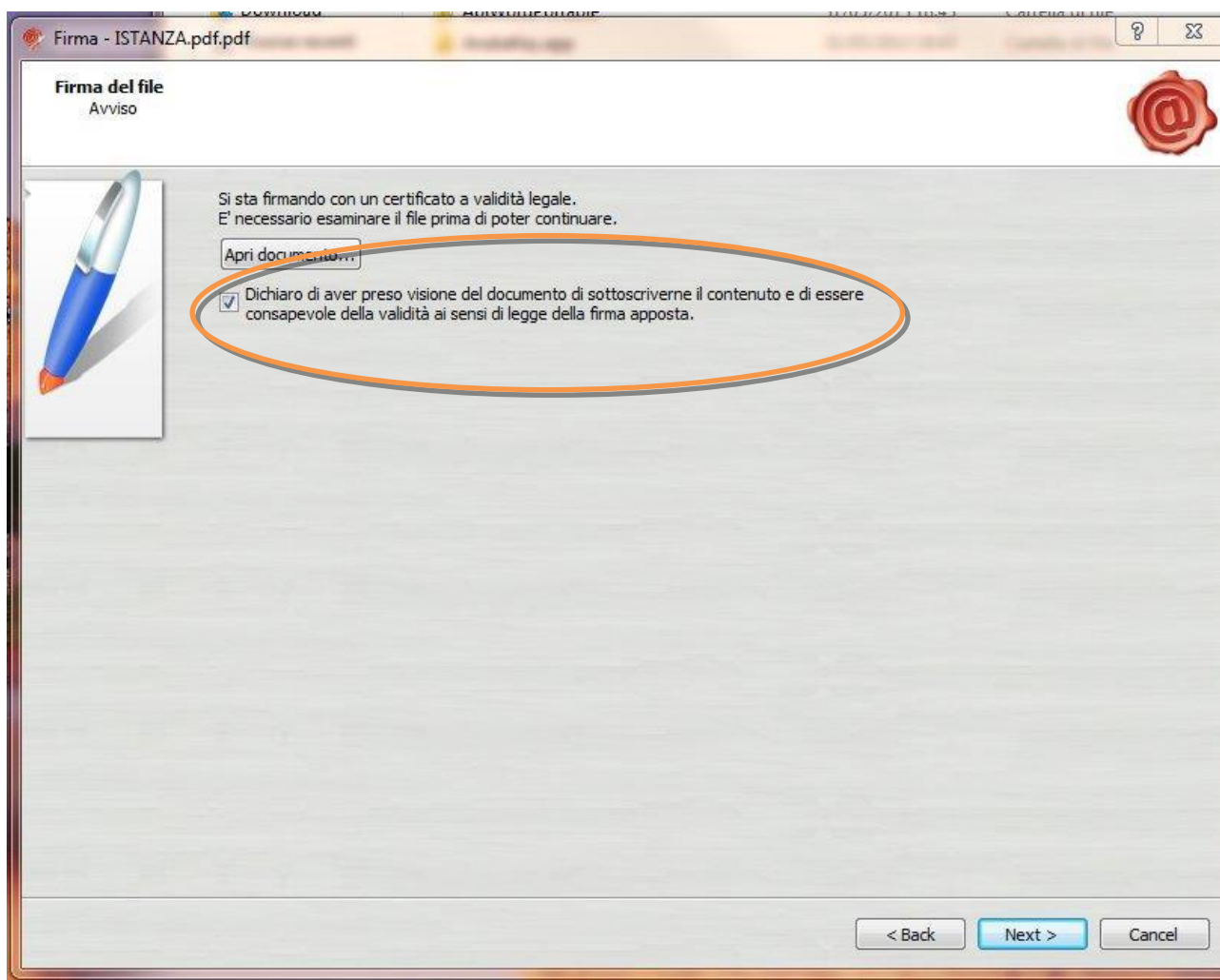

6. Selezionare “Dichiaro di aver preso visione .....” e cliccare su “Next”.

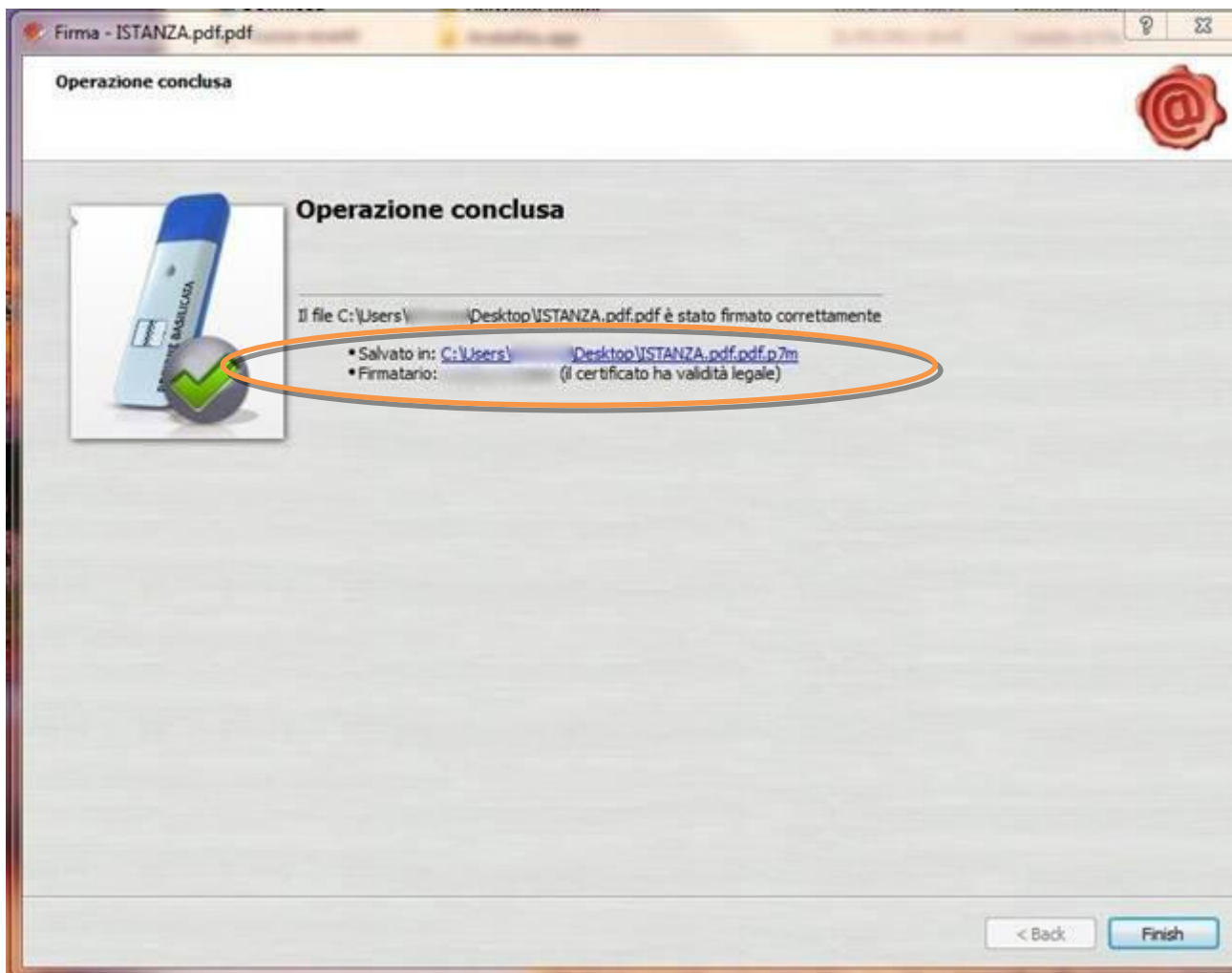

7. Cliccare su “Finish”. Il documento è firmato correttamente ed è stato salvato nella posizione indicata alla voce “Salvato in” sopra evidenziata.

Ultimata la procedura di firma del documento sul proprio computer, è necessario allegare il file pdf firmato all'istanza online.

Pertanto, ritornare alla procedura web su centrale bandi e cliccare su **“Allega Istanza Firmata”**

Compare la seguente schermata:

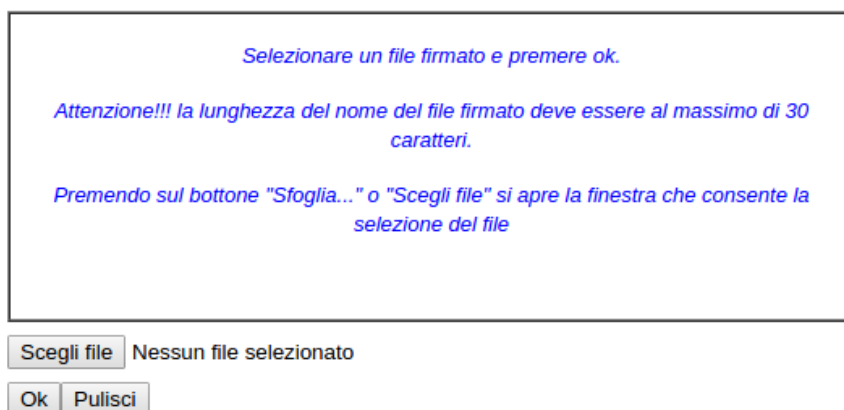

Cliccare su “Scegli file” come indicato, selezionare il file firmato digitalmente con **firma digitale in corso di validità**, e alla fine cliccare su “OK”.

Se il processo è stato seguito correttamente comparirà la seguente videata che informa l'utente del corretto caricamento dell'istanza.

Cliccare su “OK”.

**ATTENZIONE!!! SE NEI MESSAGGI VISUALIZZATI NON COMPARE IL BOTTONE “OK” LA MOTIVAZIONE È CHE NON SI È PROCEDUTO, PREVENTIVAMENTE, A DISABILITARE IL BLOCCO DEI POP-UP.**

**SI RIBADISCE CHE È NECESSARIO DISABILITARE PREVENTIVAMENTE IL BLOCCO DEI POP-UP DEL PROPRIO BROWSER INTERNET (L'ATTIVAZIONE DEL BLOCCO DEI POP-UP, COMPORTERÀ L'IMPOSSIBILITÀ DA PARTE DEL SISTEMA DI VISUALIZZARE LE FINESTRE PER L'INSERIMENTO DEI VALORI RICHIESTI E/O PER LA VISUALIZZAZIONE DI MESSAGGI DI ERRORE).**

Effettuato il caricamento del file firmato, è possibile visionare e/o salvare il file sul proprio personal computer cliccando sulla voce di menu **Documento firmato**.

Dopo aver caricato il file firmato digitalmente, è necessario eseguire l'ultima fase al fine di confermare ed inoltrare la candidatura cliccando sulla voce di menu **Protocollo Istanza Firmata**.

Eseguita l'ultima fase, il sistema invierà al protocollo della Regione Basilicata l'istanza del candidato e otterrà il relativo numero. L'istanza protocollata è consultabile cliccando su "Gestione istanze", nelle colonne "Protocollo Generale" e "Data Protocollo Generale".

**NOTA:** l'assegnazione del numero di protocollo potrebbe non essere istantanea.

## ANNULLAMENTO ISTANZA

**Attenzione!!!** Una volta generata la domanda non è più modificabile. In caso di errore nella compilazione dell'istanza è possibile sostituirla con una nuova. All'atto della generazione della nuova istanza la precedente verrà automaticamente annullata.

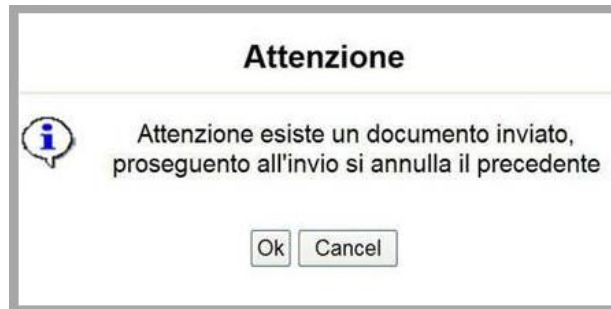

Tipo Intervento	Protocollo	Data Invio	Stato
<a href="#">PERCORSI FORMATIVI PER SOGGIORNI DI STUDIO ED IN ALTERNANZA SCUOLA LAVORO</a>			Inviato
<a href="#">PERCORSI FORMATIVI PER SOGGIORNI DI STUDIO ED IN ALTERNANZA SCUOLA LAVORO</a>			Annullato

Dopo aver inoltrato l'istanza, è possibile annullarla cliccando sulla voce di menu [Annulla istanza](#)

Salva   Stampa   Help   [Invio Istanza](#) ▼   [Protocolla Istanza Firmata](#)   [Annulla Istanza](#)

Viene mostrata la seguente videata all'interno della quale bisognerà specificare il numero di pratica (IST16000073) e cliccare sul bottone "Annulla istanza" per confermare l'annullamento della stessa.

**ATTENZIONE!** il numero di pratica, va inserito per intero (Es. IST16000073)

**ATTENZIONE!!!** PROSEGUENDO L'ISTANZA SARA' DEFINITIVAMENTE ANNULLATA.

**L'ANNULLAMENTO E' IRREVERSIBILE!!!**

PER PROSEGUIRE INSERIRE NUMERO DI PRATICA (IST.)

E CLICCARE SU "Annulla Istanza"