

MODULARIO
F. 19, Fog. 04

MINISTERO DELLE FINANZE
DIREZIONE GENERALE DEL CATASTO E DEI S.S.T.T.E.E.
CATASTO EDILIZIO URBANO (RDL 13-4-1939, n. 652)
Planimetria di u.t.u. in Comune di Latronico via Strada Provinciale 101 di Seluci civ.

MOD. AN (CEU)
LIRE
400

FOGLIO 1 DI 2

Registro dei Fabbricati - Situazione al 05/10/2011 - Comune di LATRONICO(B74) - <- Foglio: 19 Particelle: 388 >- Sub: ...
CATASTO PROVINCIALE 101 DI SELUCI piano: T-1-2.

Comune di Latronico
Fig.19 Mapp.388
Estratto di Mappa
Scala 1:1000

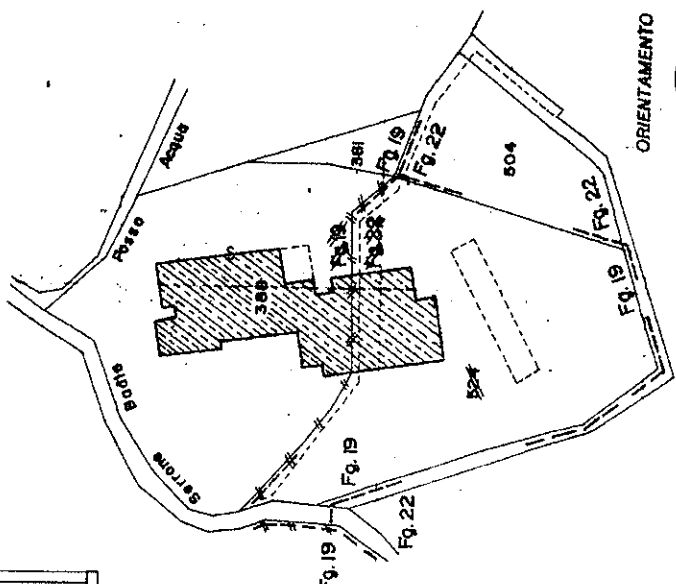
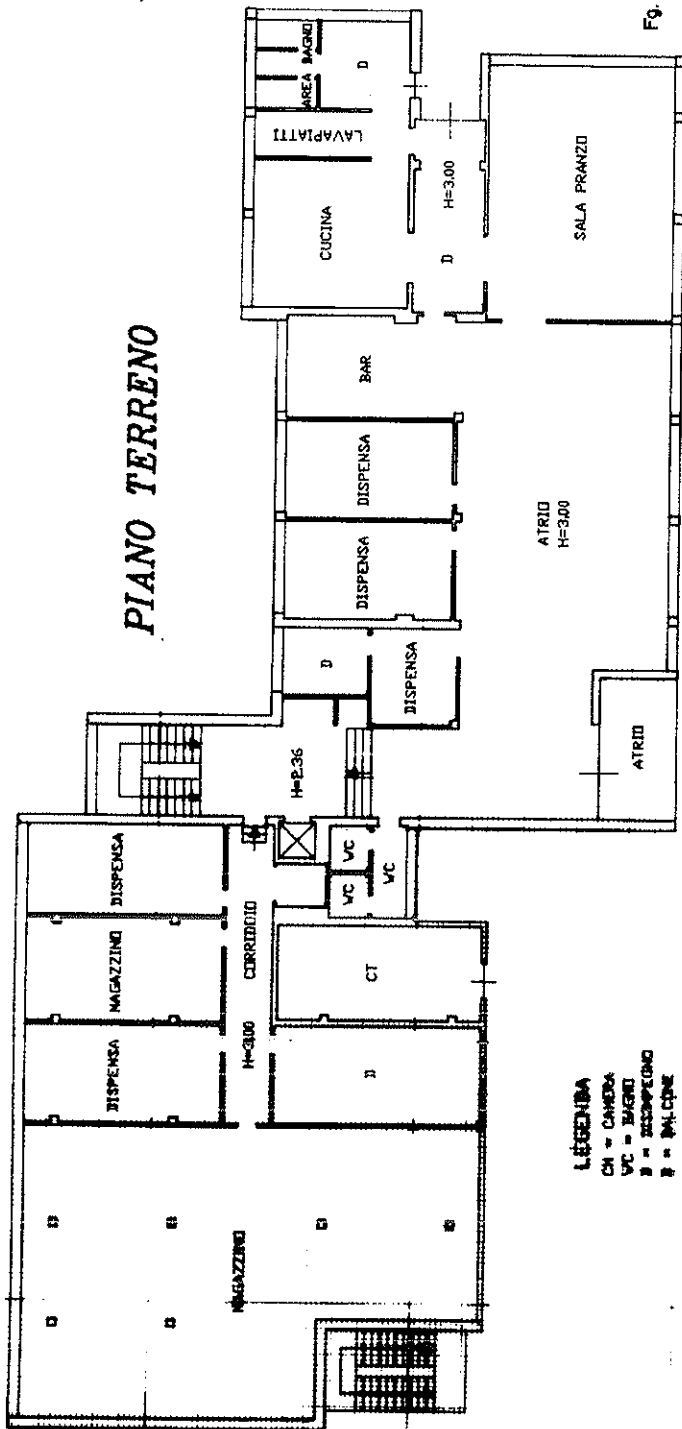

SCALA DI 1:500
RESERVATO ALL'UFFICIO

Prot. 20008/98

Completata dal Geometra (titolo, cognome e nome)
Posti, Pietro

Iscritto all'albo dei Geometri
della provincia di **Bolzano**

Dichiarazione di N.C.
Denuncia di variazione

Identificativi catastali
F. 19

MOD. ANZIANO
LIRE
400

MINISTERO DELLE FINANZE
DIREZIONE GENERALE DEL CATASTO E DEI SS.ITTEE.
CATASTO EDILIZIO URBANO (RDL 13-4-1939, n. 652)



Planimetria di u.i.c. in Comune di Lattronico
via Strada Provinciale 101 di Seluci civ.

MOD. ANZIANO
F. 19 1938 400

posto dei Fabbricati - Situazione al 05/10/2011 - Comune di LATTRONICO (E474) - < Foglio: 19 Particella: 388 > - Sub:
CATASTO PROVINCIALE 101 DI SELUCI piano: T-1-2.

FOGLIO 2 DI 2

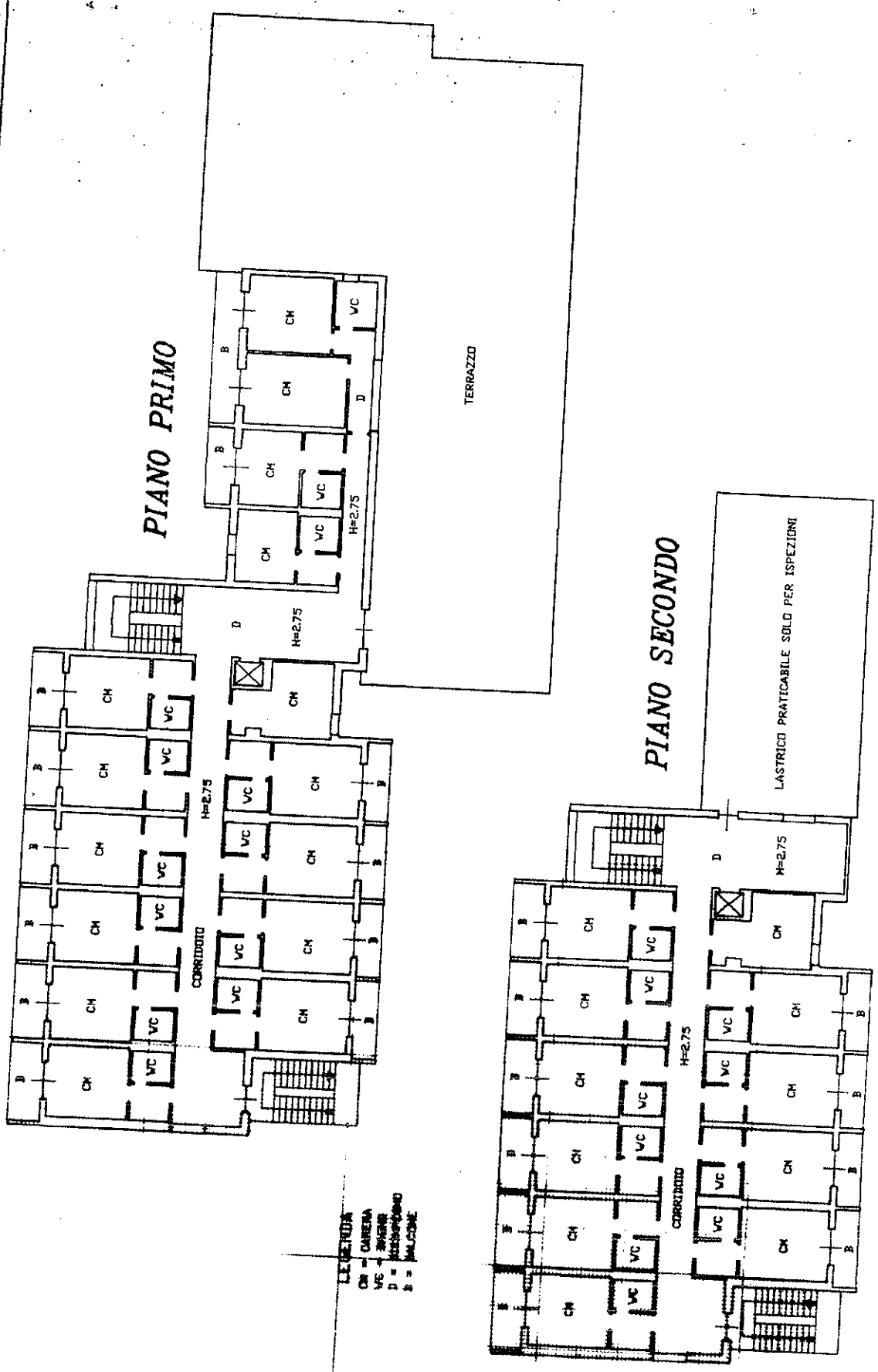

LEGENDA
 CH = CAMERATA
 VC = VESTIBOLO
 D = DORMITORIO
 B = BALCONE

ORIENTAMENTO



SCALA DI F. 400
 RISERVATO ALL'UFFICIO
 P. 201-0006498

Compilata dal Geometra
 Posti Pietro
 iscritto all'albo dei Geometri
 della provincia di Bologna

Declarazione di N.C.
 Denuncia di variazione
 Identificativi catastali
 F. 19
 n. 388