

REGIONE BASILICATA

## FASI DA ESEGUIRE ON-LINE

- a) Compilazione della “candidatura telematica” secondo il modello illustrato nel formulario.

**Referente:** Ing. Giuseppina Lo Vecchio – tel. 0971 668918

Per le problematiche di natura tecnica il servizio di assistenza è attivo dal lunedì al venerdì (dalle ore 08:00 alle ore 14:00 e dalle ore 15:00 alle ore 18:00)

# Compilazione della “candidatura telematica”

**ATTENZIONE!!!** Per poter interagire correttamente con i contenuti del Portale, è necessario disabilitare preventivamente il blocco dei pop-up del proprio browser internet (l’attivazione del blocco dei pop-up, comporterà la impossibilità da parte del sistema di visualizzare le finestre per l’inserimento dei valori richiesti e/o per la visualizzazione di messaggi di errore).

Ad esempio in Internet Explorer 11:

1. Avvia Internet Explorer sulla barra delle applicazioni o sul desktop
2. Fai clic sul pulsante Strumenti  e clicca su Opzioni Internet
3. Nella scheda Privacy nella sezione Blocco popup deseleziona, se attiva, la casella di controllo Attiva Blocco popup e quindi tocca o fai clic su OK.

Per accedere a Centrale Bandi ed individuare il bando a cui si intende partecipare, bisogna collegarsi al seguente indirizzo web <http://www.regione.basilicata.it> e cliccare sulla voce di menu a sinistra “Avvisi e Bandi”.

Si accede così nel Portale di Centrale Bandi dove è possibile ricercare l'avviso di interesse

**CeBas**  
Avvisi e Bandi Pubblici della Regione Basilicata

Portale Istituzionale | Bandi Regione Basilicata | Bandi Altri Enti | Istanze on-line | P.E.C. | Firma Digitale

Trovati 18 risultati

Tipo Bando	Titolo	Giorni alla Scadenza
Avviso pubblico	Bando Anno 2018 "Salvaguardia E Promozione Della Cultura Musicale, Bandistica E Corale Della Basilicata." Legge Regionale N. 15 Del 31 Luglio 2006	11
Avviso pubblico	Avviso Pubblico Per La Presentazione Di Proposte Progettuali Innovative Finalizzate Alla Creazione Di Percorsi Di Accompagnamento ... (Seconda Val...)	12
Servizi	Gara Telematica Mediante Procedura Aperta Per L'affidamento Del Servizio Di Tesoreria E Cassa Aziendale Per Le Aziende Del Servizio Sanitario Regionale E Di Tesoreria Per I Consorzi Di Bonifica Della Regione Basilicata, Per La Durata Di Anni 5	25
Avviso pubblico	Avviso Pubblico Sostegno Alla Creazione E Sviluppo Dei Cluster Tecnologici Della Regione Basilicata E Alla Realizzazione Di Progetti Di R....	26
Forniture	Fornitura Di N. 57 Ambulanze Di Tipo B E N. 3 Automediche, Con Riserva Di Acquisto Di Ulteriori N. 7 Automediche, Occorrenti Al Dipartimento Emergenza Urgenza 118 (Deu 118) Dell'azienda Sanitaria Di Potenza	36
Avviso pubblico	Manifestazione Di Interesse Per Invito A Futura Trattativa Privata	36
Forniture	Procedura Telematica Aperta Per L'affidamento Della Fornitura Di Arredi Sanitari Per L'azienda Sanitaria Locale Di Matera	37
Avviso pubblico	Avviso Pubblico "Spic 2020 - Sportello Impresa Formazione Continua" - Ix Tranche	42
Avviso pubblico	Avviso Pubblico Piani Di Sviluppo Industriale Attraverso Pacchetti Integrativi Agevolativi (Mini Pia)	51
Servizi	Realizzazione Rete Radio Unitaria Regionale Di Radiocomunicazione Per Il Servizio Di Emergenza Territoriale E Sanitaria 118	57
Avviso pubblico	Avviso Pubblico La Piccola Distribuzione In Marcia Verso L'innovazione	71
Avviso pubblico	Avviso Pubblico Impresa Artigiana Innovativa	72

Cliccando sul bando specifico vengono visualizzate le informazioni di dettaglio.

IN DETTAGLIO | LINEE INTERVENTO | QUESITI

stampa  Partecipa

**AVVISO PUBBLICO LA PICCOLA DISTRIBUZIONE IN MARCIA VERSO L'INNOVAZIONE** Incentivi per l'innovazione delle microimprese commerciali lucane di vendita al dettaglio

**GIORNI ALLA SCADENZA: 71**

<b>Inizio presentazione istanze:</b> 01/09/2018 08:00:00	<b>Scadenza presentazione istanze:</b> 30/10/2018 18:00:00
<b>Destinatari:</b> IMPRESA	<b>Numero istanze protocollate:</b> 0
<b>Dipartimento:</b> POLITICHE DI SVILUPPO, LAVORO, FORMAZIONE E RICERCA	<b>Importo totale €:</b> 3.500.000
<b>Ufficio:</b> UFFICIO POLITICHE DI SVILUPPO	<b>Atto:</b> D.G.R. 579 del: 27 giugno 2018
	<b>BUR:</b> 29 del 16 luglio 2018

Note: -

**AVVISO**

Si comunica che dal 19.04.2017 le modalità di accesso sono le seguenti:

- **SPID (Sistema Pubblico d'Identità Digitale):** utilizzare le credenziali SPID (di livello uguale o superiore al 2) per l'accesso. Per maggiori dettagli sul funzionamento e sul come richiedere le credenziali SPID consultare il seguente link: <http://www.spid.gov.it/>
- **Regione Basilicata:**  
Solo per chi è già registrato ai servizi di Regione Basilicata  
Accedere mediante:
  - a. Carta Nazionale dei Servizi;
  - o
  - b. Utilizzando Nome utente password e PIN;

Per partecipare all'avviso è necessario cliccare sul tasto "PARTECIPA". Mediante la seguente schermata è possibile scegliere la modalità di autenticazione

## Autenticazione mediante SPID

Cliccare su “**Entra con SPID**” e selezionare il provider relativo al proprio account SPID.

The diagram illustrates the authentication process. On the left, a blue circle with the SPID logo (sp:d Sistema Pubblico di Identità Digitale) is connected by a red arrow to a blue button labeled "Entra con SPID". Below this button, text explains that users can access services with SPID authentication and select their provider during registration. On the right, a grey button labeled "Regione Basilicata" is shown, with text explaining that users can access services with Regione Basilicata authentication.

Eseguita la fase di autenticazione, solo nel caso in cui le informazioni del profilo utente risultano essere carenti, verrà mostrata la seguente schermata. Tale schermata è dinamica, pertanto saranno visualizzati solo i campi relativi alle informazioni mancanti. Avvalorare obbligatoriamente tutti i campi presenti e cliccare su “Conferma Anagrafica” per proseguire.

**NOTA:** i dati da inserire devono essere quelli relativi all’utente che effettua l’accesso alla piattaforma e NON quelli relativi all’impresa.

Selezionare il profilo “Impresa”

REGIONE BASILICATA

CENTRALE BANDI

SCELTA DEL PROFILO CHE SI VUOLE UTILIZZARE

Cittadino

Impresa

Ente

Selezionare “Sì” affinché venga effettuata la ricerca dati impresa.

REGIONE BASILICATA

CENTRALE BANDI

RICERCA DATI IMPRESA

Consentire al sistema di invocare il servizio InfoCamere per rilevare i dati di impresa associati al suo profilo?

Sì  No, Grazie

Attenzione ! Per le imprese iscritte alla camera di commercio e` obbligatorio invocare il servizio InfoCamere.

Attenzione ! Cliccare sul "sì" una sola volta e attendere, il servizio InfoCamere richiede un intervallo di tempo tra i 15 e i 30 secondi.

## Autenticazione mediante credenziali rilasciate da Regione Basilicata

Cliccare su “Regione Basilicata”

**spid**  
Sistema Pubblico  
di Identità Digitale

**Entra con SPID**

Accedi al servizio con autenticazione SPID.  
Potrai selezionare il provider da te scelto in fase  
di registrazione per accedere ai servizi. Ricorda  
che con SPID potrai accedere a tutti i servizi  
della PA nazionale.

**Regione Basilicata**

Accedi al servizio con autenticazione Regione  
Basilicata.

Mediante la seguente schermata, sarà possibile accedere con la Carta Nazionale dei Servizi (SmartCard/USBToken) cliccando sul bottone “Accedi” posto in alto. Alternativamente è possibile accedere mediante Username, Password e PIN (tale modalità è utilizzabile solo se si è già in possesso delle credenziali rilasciate da Regione Basilicata in quanto dal 19 Aprile 2017 non è più possibile effettuare nessuna registrazione).

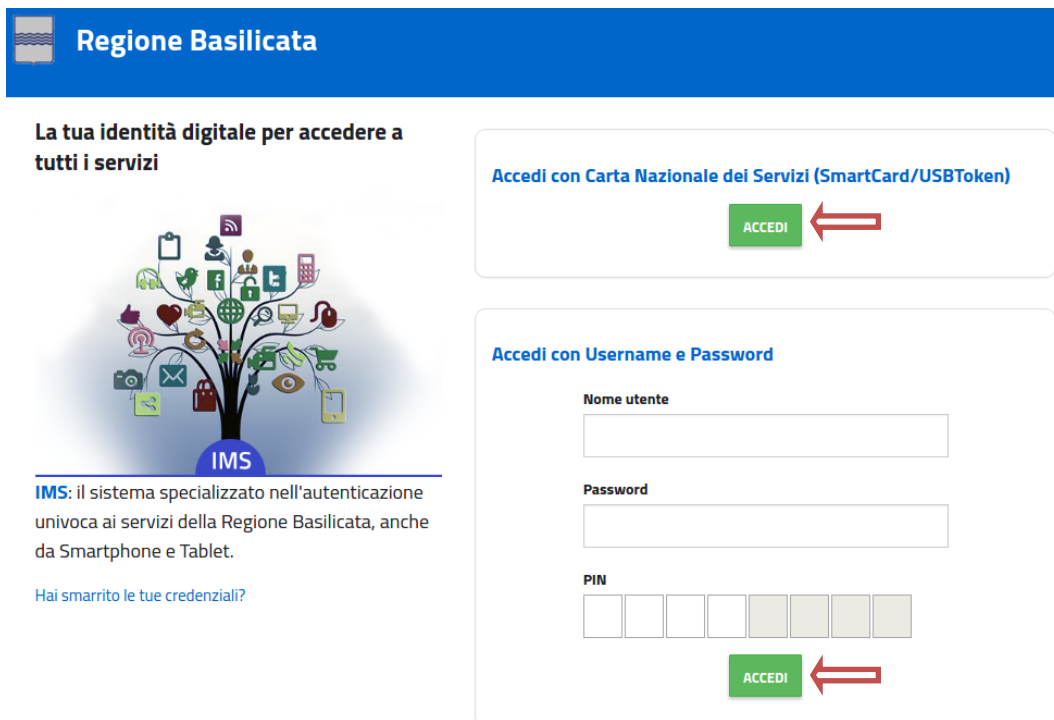

**Regione Basilicata**

La tua identità digitale per accedere a  
tutti i servizi

**IMS**

**IMS:** il sistema specializzato nell'autenticazione  
univoca ai servizi della Regione Basilicata, anche  
da Smartphone e Tablet.

Hai smarrito le tue credenziali?

**Accedi con Carta Nazionale dei Servizi (SmartCard/USBToken)**

**ACCEDI**

**Accedi con Username e Password**

Nome utente

Password

PIN

**ACCEDI**

Eseguita la fase di autenticazione, solo nel caso in cui le informazioni del profilo utente risultano essere carenti, verrà mostrata la seguente schermata. Tale schermata è dinamica, pertanto saranno visualizzati solo i campi relativi alle informazioni mancanti. Avvalorare obbligatoriamente tutti i campi presenti e cliccare su “Conferma Anagrafica” per proseguire.

**NOTA:** i dati da inserire devono essere quelli relativi all’utente che effettua l’accesso alla piattaforma e NON quelli relativi all’impresa.

REGIONE BASILICATA

CENTRALE BANDI

**ANAGRAFICA UTENTE**

Il profilo utente risulta carente di alcune informazioni. Compilare obbligatoriamente i campi sottostanti.

Cognome:

Nome:

Codice fiscale:

Data di nascita:   
[gg/mm/aaaa]

Indirizzo:

Comune:

Telefono:

Cellulare:

Email:

Selezionare “Si” affinché venga effettuata la ricerca dati impresa.

REGIONE BASILICATA

CENTRALE BANDI

**RICERCA DATI IMPRESA**

Consentire al sistema di invocare il servizio InfoCamere per rilevare i dati di impresa associati al suo profilo?

Si  No, Grazie

**Attenzione !Per le imprese iscritte alla camera di commercio e` obbligatorio invocare il servizio InfoCamere.**

**Attenzione ! Cliccare sul "si" una sola volta e attendere, il servizio InfoCamere richiede un intervallo di tempo tra i 15 e i 30 secondi.**

Nella schermata successiva, selezionare il profilo “Impresa” per proseguire.

Terminata la fase di autenticazione, viene visualizzata la schermata della pagina personale. Cliccando su “**Visualizza Dettaglio Avviso Selezionato**” si accede al dettaglio dello stesso.

Alternativamente, cliccando su “Gestione Bandi” si accede all’elenco dei bandi :

Cliccando sulla lente della colonna dettaglio si accede al dettaglio del bando dove c’è anche il bottone “PARTECIPA”

CENTRALE BANDI

REGIONE BASILICATA

Il Presidente della Regione    Giunta    Consiglio

**Gestione Bandi** | Cambia Profilo | Esci

ceBas

Bando  
Gestione Bandi  
Gestione Istanze  
Elenco quesiti inviati

Filtra

[Stampa lista](#)    [Esporta](#)

Oggetto	Protocollo Bando	Data Scadenza	Dettaglio
AVVISO PUBBLICO "CATALOGO UNICO REGIONALE"			
AVVISO PER L'ASSEGNAZIONE DELLE BORSE DI STUDIO PER L'ANNO SCOLASTICO 2017/2018 PER STUDENTI DELLA SCUOLA SECONDARIA DI SECONDO GRADO			
PIANI DI SVILUPPO INDUSTRIALE attraverso PACCHETTI INTEGRATIVI AGEVOLATIVI (MINI PIA)			
AVVISO PUBBLICO LA PICCOLA DISTRIBUZIONE IN MARCIA VERSO L'INNOVAZIONE Incentivi per l'innovazione delle microimprese commerciali lucane di vendita al dettaglio			

Visualizzato il dettaglio dell'avviso è presente il pulsante "PARTECIPA"

Gruppo	Intervento	Risorse assegnate	Partecipa (e inserisci PIN se richiesto)
LINEA 1	LA PICCOLA DISTRIBUZIONE IN MARCIA		

Cliccando sul bottone "PARTECIPA" in corrispondenza della linea di intervento di interesse, si procede alla compilazione dell'istanza telematica.

## AVVERTIMENTI !!

L'Utente viene avvisato, dalla seguente schermata, di salvare periodicamente, ciò al fine di evitare la perdita dei dati inseriti con il conseguente reinserimento:

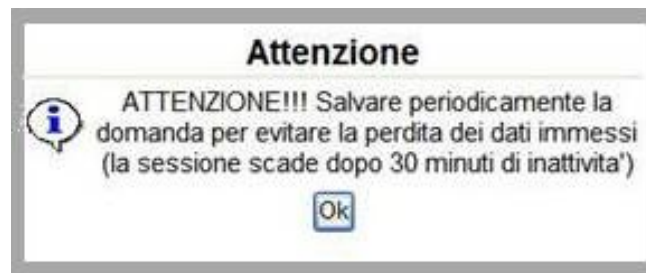

Cliccando sul pulsante "Ok" si procede alla compilazione dell'istanza. Nel caso in cui l'utente intenda sospendere la compilazione, è possibile completarla successivamente accedendo nuovamente al portale bandi e cliccando sulla voce di menu "Gestione Istanze"

## MENU' FUNZIONALE

Nella parte superiore del modulo dell'istanza telematica, evidenziate da sottolineatura, sono accessibili le voci del menù: **Salva, Stampa, Help, Invio Istanza, Protocolla Istanza Firmata, Annulla Istanza**.

Salva   Stampa   Help   Invio Istanza ▼   Protocolla Istanza Firmata   Annulla Istanza

- 1) **Salva** : questa voce serve a salvare in maniera temporanea l'istanza in compilazione. Per evitare di perdere i dati immessi in caso di caduta imprevista della sessione, si consiglia di salvare periodicamente l'istanza.
- 2) **Stampa** : questa voce serve per stampare l'istanza compilata.
- 3) **Help** : serve per scaricare questo manuale.
- 4) **Invio Istanza** : questa voce ha il seguente sottomenu:

Salva   Stampa   Help   Invio Istanza ▼   Protocolla Istanza Firmata   Annulla Istanza

- Genera Istanza**
- Visualizza Istanza da firmare
- Allega Istanza firmata
- Documento Firmato

- 5) **Genera Istanza**: questa voce serve per salvare in maniera definitiva l'istanza, qualora tutte le verifiche effettuate dal sistema siano risultate positive. All'atto del salvataggio **l'istanza risulterà non più modificabile**.  
Il sistema visualizzerà l'istanza in formato pdf (*vedi la nota seguente*), e tramite i comandi File->Stampa e File->Salva di Acrobat Reader si può sia stampare che salvare sul proprio personal computer l'istanza telematica da firmare digitalmente con firma in corso di validità.
- 6) **Visualizza Istanza da firmare digitalmente** : questa voce serve per visualizzare e salvare sul proprio personal computer l'istanza telematica da firmare digitalmente con una firma in corso di validità.
- 7) **Allega Istanza Firmata** : questa voce serve per allegare l'istanza firmata digitalmente con firma in corso di validità.
- 8) **Documento firmato** : questa voce serve per scaricare il documento firmato digitalmente.
- 9) **Protocolla Istanza Firmata** : questa voce serve per inviare al protocollo della Regione Basilicata l'istanza firmata digitalmente, con questa funzione si chiude la procedura di presentazione della domanda.
- 10) **Annulla istanza**: questa voce serve per annullare un'istanza precedentemente inoltrata.

**Attenzione!!!!** Ai fini della visualizzazione, della stampa e del salvataggio dell'istanza telematica è necessario aver installato sul proprio personal computer il software **Adobe Acrobat Reader®**

Prima di procedere alla compilazione dell'istanza occorre accertarsi di aver installato tale software. In caso contrario è possibile scaricarlo dal seguente indirizzo: <http://get.adobe.com/it/reader/> e installarlo sul computer.

## COMPILAZIONE DOMANDA

Alcuni campi dell'istanza saranno già pre-compilati dal sistema con i dati inseriti all'atto della registrazione del candidato. I restanti campi devono essere compilati a cura dell'utente.

### ATTENZIONE !!!!

Per completare la presentazione della candidatura bisogna **necessariamente** eseguire le seguenti fasi:

- 1) **Compilare il modello**
- 2) Cliccare su : "Invio Istanza" > "Genera Istanza"
- 3) Cliccare su : "Invio Istanza" > "Visualizza Istanza" salvare in locale il pdf dell'istanza e firmarlo digitalmente (Attenzione la firma deve essere in corso di validità)
- 4) Cliccare su : "Invio Istanza" > "Allega Istanza Firmata" e allegare il documento firmato in precedenza
- 5) Cliccare su : "Protocolla Istanza Firmata"

### ALLEGATO B

#### MODELLO DI DOMANDA TELEMATICA

#### AVVISO PUBBLICO

"La Piccola Distribuzione in marcia verso l'innovazione"  
Incentivi per l'innovazione delle microimprese commerciali lucane di vendita al dettaglio

DGR. N.  - del  --

Pratica  
data

Campi inseriti  
nella scheda di  
registrazione  
del candidato

A Regione Basilicata  
Dipartimento Politiche di Sviluppo,  
Lavoro, Formazione e Ricerca  
Via Vincenzo Verrastro n. 8  
85100 POTENZA

#### Oggetto: accesso alle agevolazioni

Il/la sottoscritto/a  nato/a a   
il  ... e residente in   
nella sua qualità di legale rappresentante/titolare della Società/Ditta individuale   
con sede legale in  C.A.P.   
telefono  fax  pec   
P.IVA n.  C.F.

consapevole della responsabilità penale a cui può andare incontro in caso di dichiarazioni mendaci, ai sensi e per gli effetti dell'art. 76 del DPR 28 dicembre 2000 n. 445

### CHIEDE

Di essere ammesso alle agevolazioni di cui all'Avviso "Incentivi per l'innovazione delle microimprese commerciali lucane di vendita al dettaglio" approvato con DGR n.  - del

A tal fine, **DICHIARA**, ai sensi degli artt. 46 e 47 del D.P.R. n. 445/2000 quanto segue:

#### A.1 Dati anagrafici dell'impresa proponente

Denominazione/Ragione sociale

Forma giuridica

Partita Iva

Codice Fiscale

Numero REA (Repertorio Economico Amministrativo)

Data Iscrizione al Registro delle Imprese  ...

Campi da  
inserire  
manualmente

## GENERA ISTANZA

Terminata la compilazione dell'istanza telematica si può procedere alla generazione della stessa cliccando sulla voce di menu **Invio istanza > Genera Istanza**

All'atto della generazione dell'istanza il sistema telematico effettua delle verifiche sulla compilazione ed in assenza della compilazione/selezione di una voce obbligatoria non permetterà la generazione dell'istanza evidenziando i campi da compilare o selezionare. Esempio:

Per completare la p  
1) Compilare il mo  
2) Cliccare su : "In  
3) Cliccare su : "In  
(Attenzione la firm  
4) Cliccare su : "In  
5) Cliccare su : "Pi

Per proseguire e' necessaria la compilazione di tutti i campi evidenziati

OK

digitalmente  
Istanza

ALLEGATO B

**MODELLO DI DOMANDA TELEMATICA**

AVVISO PUBBLICO  
"La Piccola Distribuzione in marcia verso l'innovazione"  
Incentivi per l'innovazione delle microimprese commerciali lucane di vendita al dettaglio

DGR. N. [ ] - del [ ] --

Pratica [ ]  
data [ ]

A Regione Basilicata  
Dipartimento Politiche di Sviluppo,  
Lavoro, Formazione e Ricerca  
Via Vincenzo Verrastro n. 8  
85100 POTENZA

**Oggetto: Istanza di accesso alle agevolazioni**

Il/la sottoscritto/a [ ] nato/a a [ ]  
il [ ] e residente in [ ]  
nella sua qualità di legale rappresentante/titolare della Società/Ditta individuale  
con sede legale in [ ] C.A.P. [ ]  
telefono [ ] fax [ ] pec [ ]  
P.IVA n. [ ] C.F. [ ]

consapevole della responsabilità penale a cui può andare incontro in caso di dichiarazioni mendaci, ai sensi e per gli effetti dell'art. 76 del DPR 28 dicembre 2000 n. 445

**CHIEDE**

Di essere ammesso alle agevolazioni di cui all'Avviso "Incentivi per l'innovazione delle microimprese commerciali lucane di vendita al dettaglio" approvato con DGR n. [ ] - del [ ]

A tal fine, **DICHIARA**, ai sensi degli artt. 46 e 47 del D.P.R. n. 445/2000 quanto segue:

**A.1 Dati anagrafici dell'impresa proponente**

Denominazione/Ragione sociale [ ]

Forma giuridica -- Effettuare una selezione --

Partita Iva [ ]

Codice Fiscale [ ]

Numero REA (Repertorio Economico Amministrativo) [ ]

Data Iscrizione al Registro delle Imprese [ ]

Data inizio attività [ ]

Effettuata la generazione dell'istanza, viene creato un file in formato "pdf" comprendente la domanda compilata da salvare sul proprio personal computer.

Dopo aver salvato il predetto file pdf (es. IST16000073.pdf) e/o utilizzato il link sopra indicato, è necessario firmare il documento, con firma digitale in corso di validità, al fine di poter completare la fase successiva.

## COME FIRMARE DIGITALMENTE L' ISTANZA (FILE PDF)

1. Inserire il token (Chiavetta usb) nella porta usb del computer

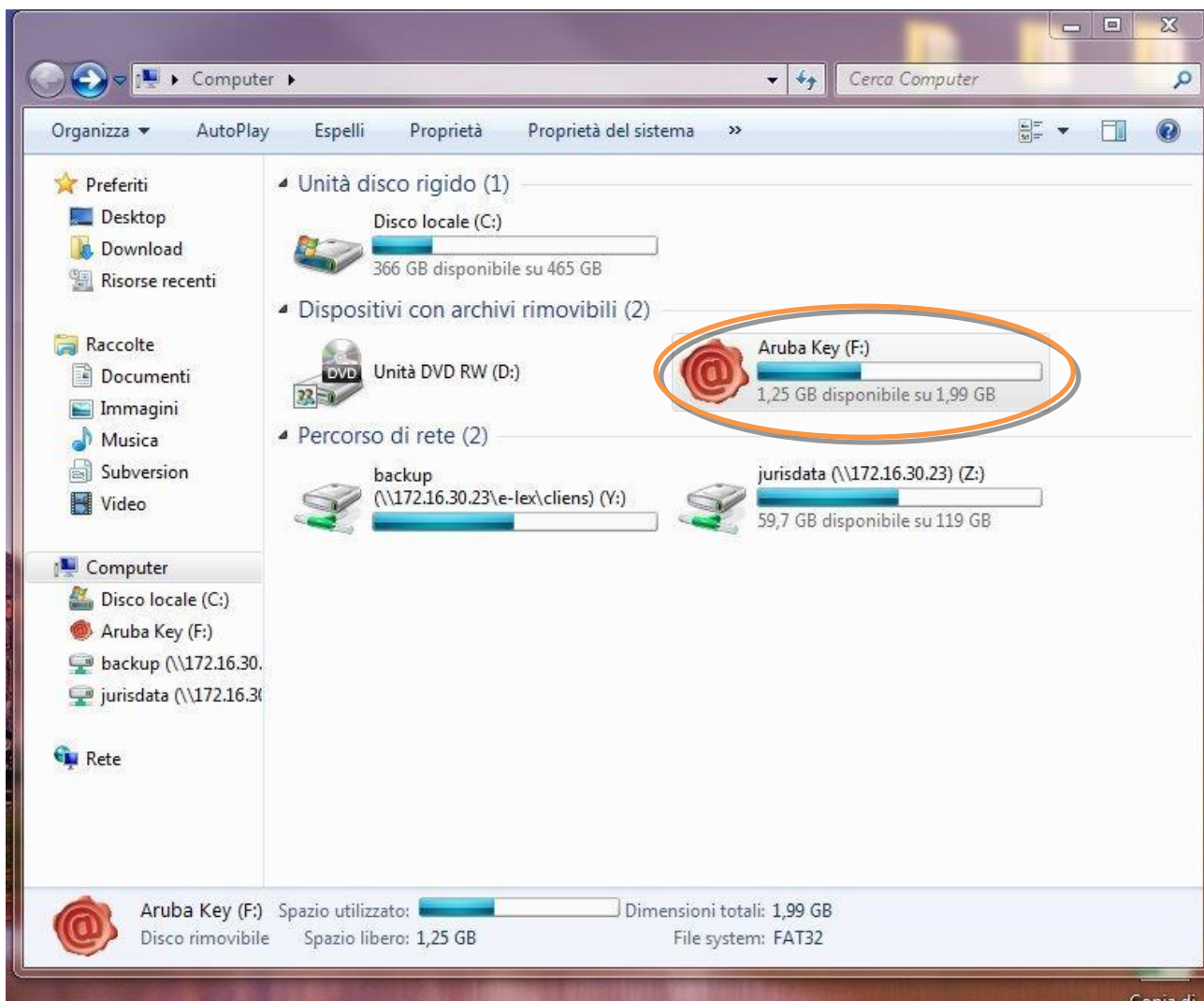

2. Cliccare (due volte) su “Aruba Key”.

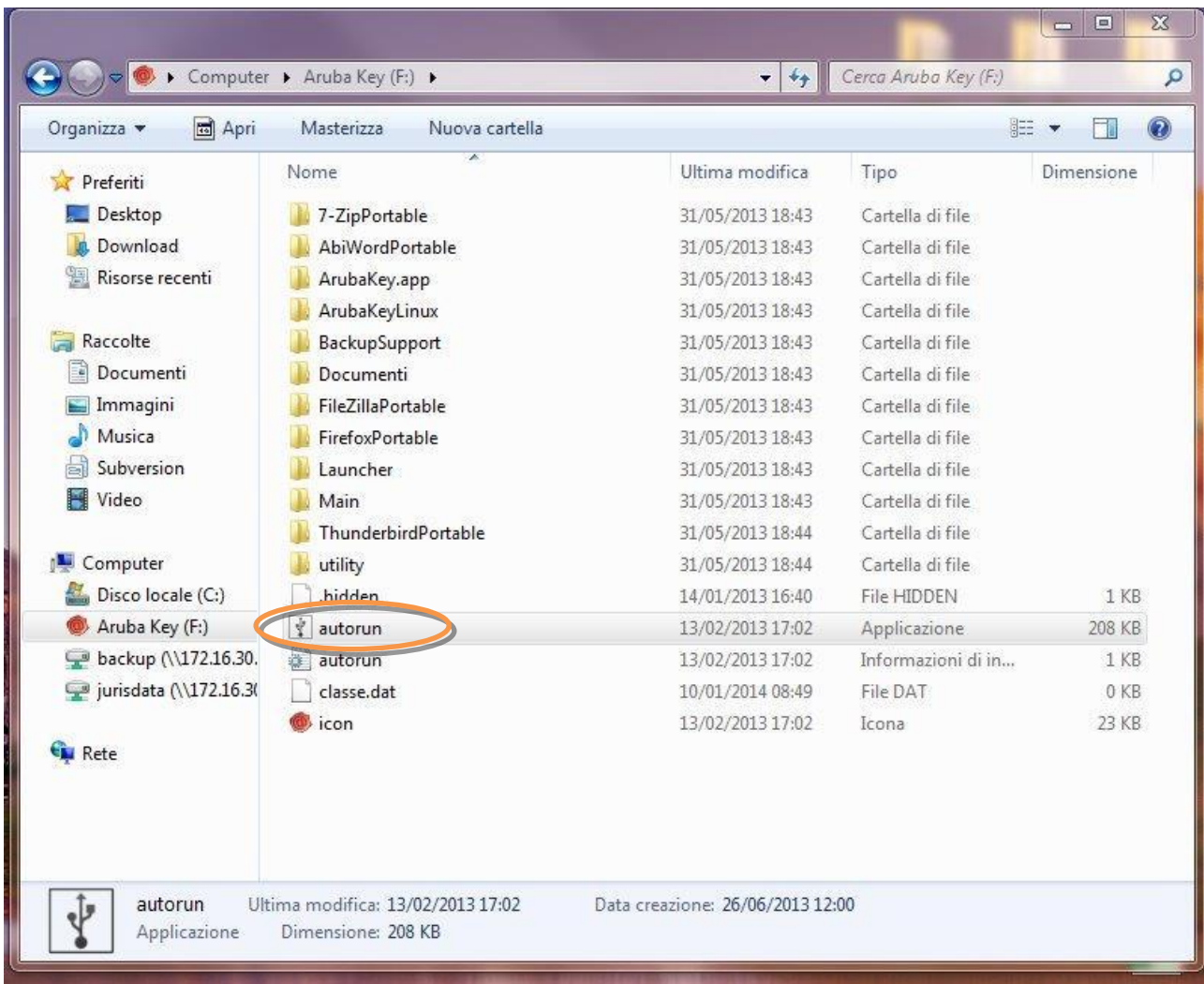

3. Cliccare (due volte) su “autorun”

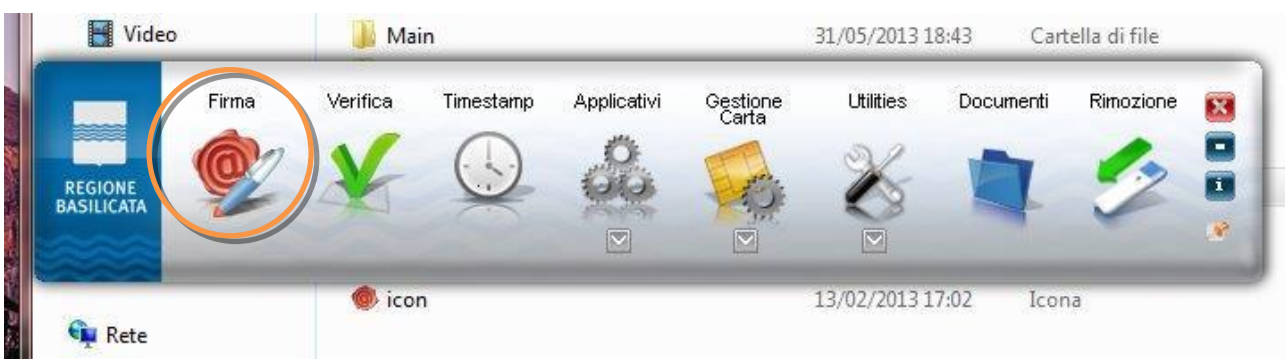

4. Cliccare su “Firma” e selezionare il file o trascinare il file su “Firma”.

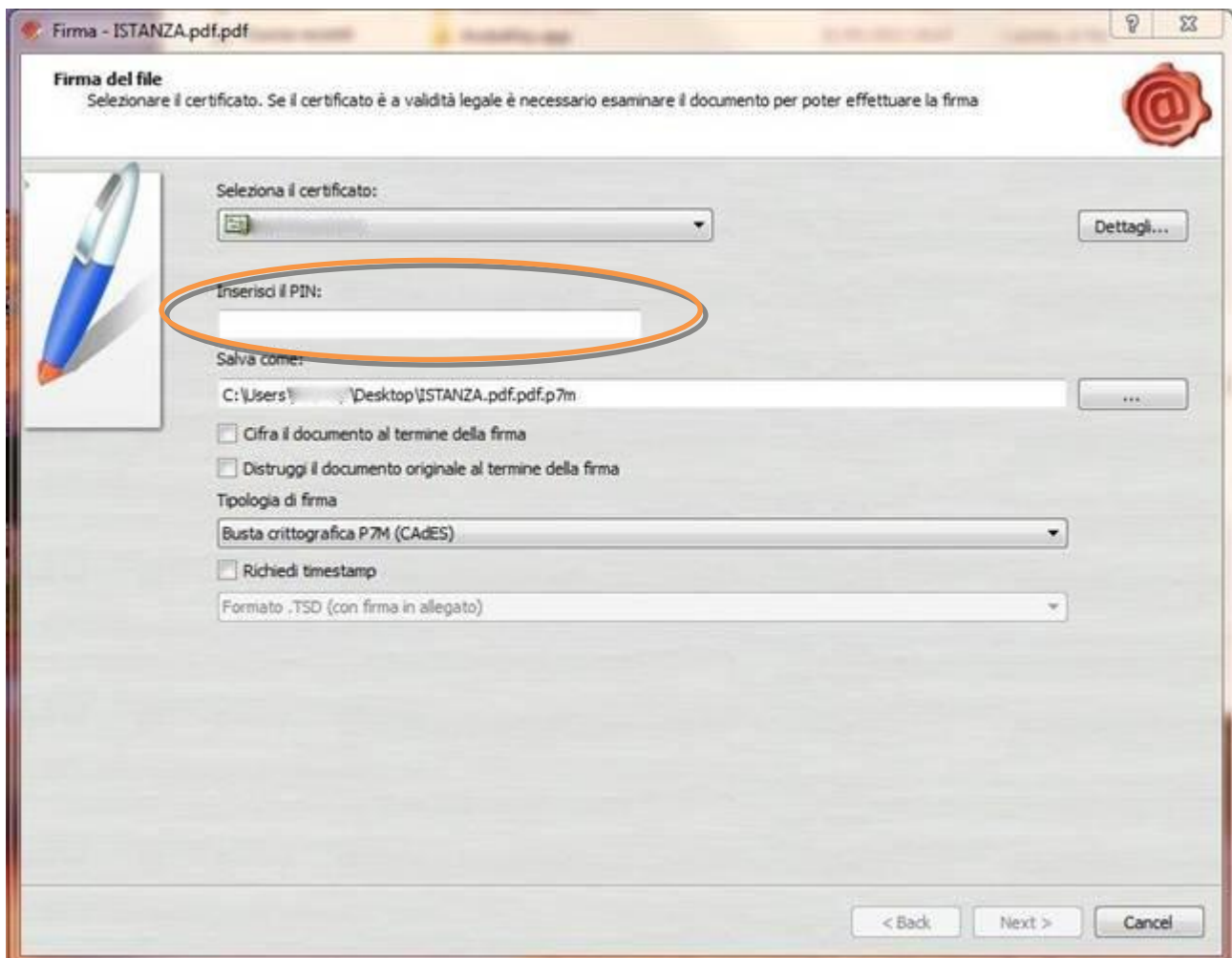

5. Inserire il PIN e cliccare su "Next".

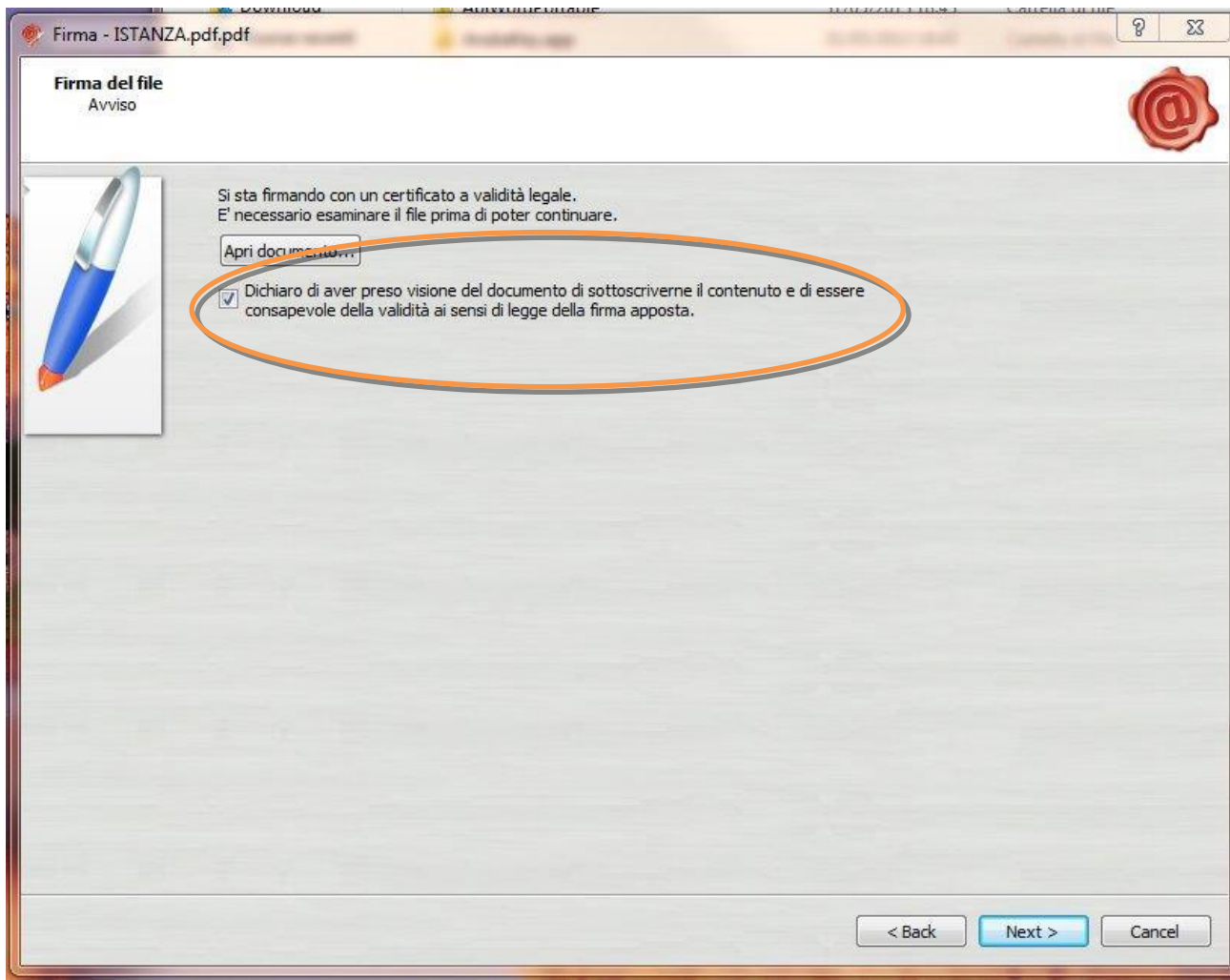

6. Selezionare “Dichiaro di aver preso visione .....” e cliccare su “Next”.

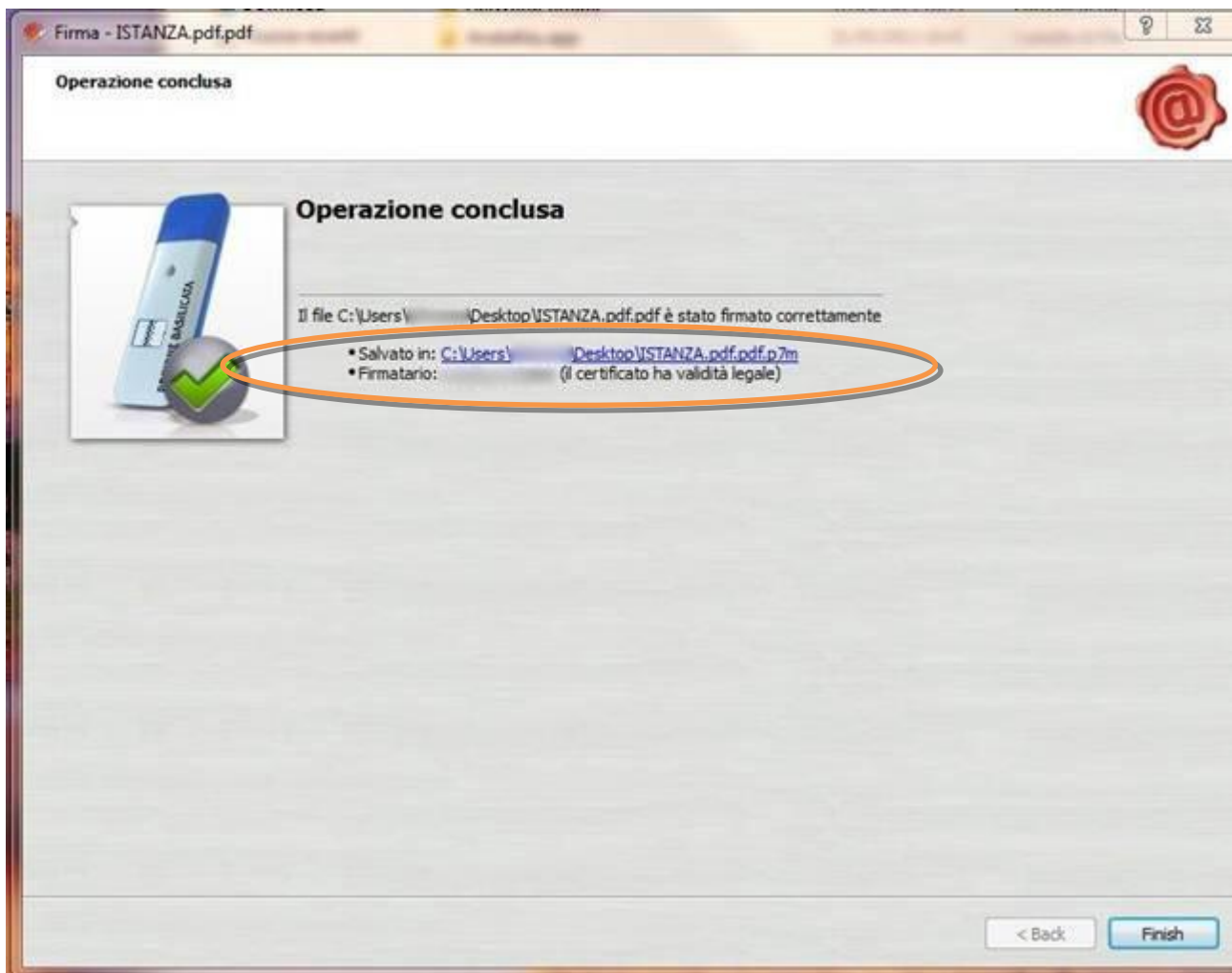

7. Cliccare su “Finish”. Il documento è firmato correttamente ed è stato salvato nella posizione indicata alla voce “Salvato in” sopra evidenziata.

Ultimata la procedura di firma del documento sul proprio computer, è necessario allegare il file pdf firmato all'istanza online.

Pertanto, ritornare alla procedura web su centrale bandi e cliccare su **“Allega Istanza Firmata”**

Compare la seguente schermata:

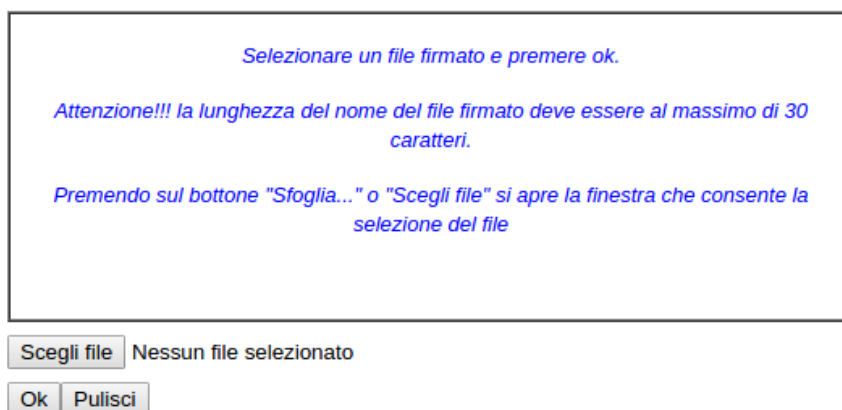

Cliccare su “Scegli file”, selezionare il file firmato digitalmente con **firma digitale in corso di validità** e alla fine cliccare su “OK”.

Se il processo è stato eseguito correttamente comparirà la seguente videata che informa l’utente del corretto caricamento dell’istanza firmata.

Cliccare su “OK”.

**ATTENZIONE!!! SE NEI MESSAGGI VISUALIZZATI NON COMPARE IL BOTTONE “OK” LA MOTIVAZIONE È CHE NON SI È PROCEDUTO, PREVENTIVAMENTE, A DISABILITARE IL BLOCCO DEI POP-UP.**

**SI RIBADISCE CHE È NECESSARIO DISABILITARE PREVENTIVAMENTE IL BLOCCO DEI POP-UP DEL PROPRIO BROWSER INTERNET (L’ATTIVAZIONE DEL BLOCCO DEI POP-UP, COMPORTERÀ L’IMPOSSIBILITÀ DA PARTE DEL SISTEMA DI VISUALIZZARE LE FINESTRE PER L’INSERIMENTO DEI VALORI RICHIESTI E/O PER LA VISUALIZZAZIONE DI MESSAGGI DI ERRORE).**

Effettuato il caricamento del file firmato, è possibile visionare e/o salvare il file sul proprio personal computer cliccando sulla voce di menu **Documento firmato**.

Dopo aver caricato il file firmato digitalmente, è necessario eseguire l'ultima fase al fine di confermare ed inoltrare la candidatura cliccando sulla voce di menu **Protocollo Istanza Firmata**.

Eseguita l'ultima fase, il sistema invierà al protocollo della Regione Basilicata l'istanza del candidato e otterrà il relativo numero. L'istanza protocollata è consultabile cliccando su "Gestione istanze", ed è possibile visualizzare i dati di protocollo nelle colonne "Protocollo Generale" e "Data Protocollo Generale".

**NOTA:** l'assegnazione del numero di protocollo potrebbe non essere istantanea.

## ANNULLAMENTO ISTANZA

**Attenzione!!!** Una volta inoltrata la domanda non è più modificabile. In caso di errore nella compilazione dell'istanza è possibile sostituirla con una nuova. All'atto dell'inoltro della nuova istanza la precedente verrà automaticamente annullata.

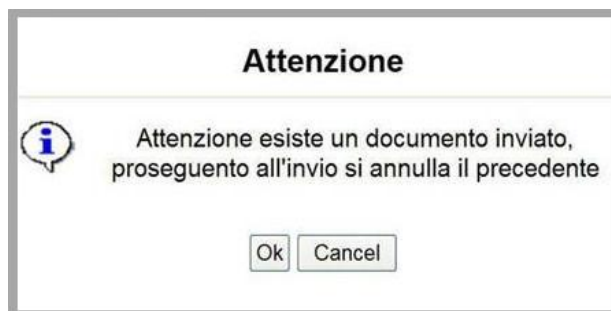

Tipo Intervento	Protocollo	Data Invio	Stato
<a href="#">LA PICCOLA DISTRIBUZIONE IN MARCIA</a>			Inviato
<a href="#">LA PICCOLA DISTRIBUZIONE IN MARCIA</a>			Annullato

Dopo aver inoltrato l'istanza, è possibile annullarla cliccando sulla voce di menu **Annulla istanza**

Salva Inoltro Candidatura **Help** Stampa **Annulla Istanza**

Viene mostrata la seguente videata all'interno della quale bisognerà specificare il numero di pratica (IST16000073) e cliccare sul bottone "Annulla istanza" per confermare l'annullamento della stessa.

**ATTENZIONE!** il numero di pratica, va inserito per intero (Es. IST16000073)

**ATTENZIONE!!!** PROSEGUENDO L'ISTANZA SARA' DEFINITIVAMENTE ANNULLATA.

**L'ANNULLAMENTO E' IRREVERSIBILE!!!**

PER PROSEGUIRE INSERIRE NUMERO DI PRATICA (IST.)

E CLICCARE SU "Annulla Istanza"

Annulla Istanza

Chiudi