

REGIONE BASILICATA

FASI DA ESEGUIRE ON-LINE

- a) Compilazione della “candidatura telematica” secondo il modello illustrato nel formulario.

Compilazione della “candidatura telematica”

ATTENZIONE!!! Per poter interagire correttamente con i contenuti del Portale, è necessario disabilitare preventivamente il blocco dei pop-up del proprio browser internet (l’attivazione del blocco dei pop-up, comporterà la impossibilità da parte del sistema di visualizzare le finestre per l’inserimento dei valori richiesti e/o per la visualizzazione di messaggi di errore).

Ad esempio in Internet Explorer 11:

1. Avvia Internet Explorer sulla barra delle applicazioni o sul desktop
2. Fai clic sul pulsante Strumenti  e clicca su Opzioni Internet
3. Nella scheda Privacy nella sezione Blocco popup deseleziona, se attiva, la casella di controllo Attiva Blocco popup e quindi tocca o fai clic su OK.

Per accedere a Centrale Bandi ed individuare il bando a cui si intende partecipare, bisogna collegarsi al seguente indirizzo web <http://www.regione.basilicata.it> e cliccare sulla voce di menu a sinistra “Avvisi e Bandi”.

Si accede così nel Portale di Centrale Bandi dove è possibile ricercare l'avviso di interesse

Ricerca rapida

Cerca Ricerca Avanzata

Accedi alle tue Istanze

Profilo Committente

Centro di Competenza Regionale

Informazioni

Numero avvisi on-line pubblicati: 297

Numero istanze inviate da Cittadini 106311
da Imprese 63440
da Enti 21068

Numero utenti registrati Cittadini 51508
Imprese 38759
Enti 11366

Utenti collegati 4

Trovati 16 risultati

IN SCADENZA SCADUTI ALTRI TUTTI

Tipo Bando	Titolo	Giorni alla Scadenza
Avviso pubblico	Servizio Di Vigilanza Ambientale Marina E Sicurezza In Mare Per Le Spiagge Della Basilicata	SCADE OGGI
Gare di appalto forniture	Appalto Specifico Per L'Affidamento Della Fornitura Annuale Di Vaccini In Fabbisogno Alle Aziende Del Ssr Nell'Ambito Dello Sdapa	3
Avviso pubblico	Avviso Pubblico Per Il Sostegno Alla Creazione E Sviluppo Dei Cluster .. Aerospazio, Automotive E Energia	4
Avviso pubblico	Programma Di Sviluppo Rurale Basilicata 2014-2020. Approvazione Avviso Pubblicosottomisura 1.1. Sostegno Per Azioni Di Formazione Professionale E Ac	5
Gare di appalto servizi	Gara Telematica Mediante Procedura Aperta Per L'affidamento Del Service Degli Iniettori Per Tac E Risonanza Magnetica Occorrenti Alle U.O.C. Radiologi	8
Gare di appalto forniture	Sdapa Farmaci - Edizione 4	17
Gare di appalto forniture	Gara Europea Per La Fornitura Di Sistemi Di Monitoraggio Dei Parametri Vitali.	18
Avviso pubblico	Avviso Pubblico Valore Donna 2020 - Voucher Per La Conciliazione	21
Avviso pubblico	Istanza Festival E Rassegna Sostegno Finanziario Nell'ambito Del Programma Sensi Contemporanei Cinema 2019	30

Cliccando sul bando specifico vengono visualizzate le informazioni di dettaglio.

IN DETTAGLIO LINEE INTERVENTO QUESITI

stampa Partecipa

Istanza Festival e Rassegna SOSTEGNO FINANZIARIO nell'ambito del Programma Sensi Contemporanei CINEMA 2019

GIORNI ALLA SCADENZA: 30

Inizio presentazione istanze: 09/09/2019 08:00:00 Scadenza presentazione istanze: 09/10/2019 23:59:59

Destinatari: CITTADINI E IMPRESE Numero istanze protocollate: 0

Dipartimento: PRESIDENZA Importo totale €: 150.000

Ufficio: UFFICIO SISTEMI CULTURALI E TURISTICI. COOPERAZIONE INTERNAZIONALE Atto: D.G.R. n. 525 del: 7 agosto 2019

BUR: - del -

Note: -

AVVISO

Si comunica che dal 19.04.2017 le modalità di accesso sono le seguenti:

SPID (Sistema Pubblico d'Identità Digitale): utilizzare le credenziali SPID (di livello uguale o superiore al 2) per l'accesso. Per maggiori dettagli sul funzionamento e sul come richiedere le credenziali SPID consultare il seguente link: <http://www.spid.gov.it/>

Regione Basilicata:

Solo per chi è già registrato ai servizi di Regione Basilicata

Accedere mediante:

a. Carta Nazionale dei Servizi;

o

b. Utilizzando Nome utente password e PIN;

DOCUMENTAZIONE ALLEGATA: 7 ELEMENTI

D.G.R. n. 525 del 07.08.2019

Allegato B - RELAZIONE ILLUSTRATIVA della manifestazione 2019

Allegato C - I dati della Manifestazione 2019

Allegato D

Istruzioni per candidarsi on-line (manuale)

Allegato A1 - Modello Dichiarazione De Minimis Impresa Singola

Allegato A2 - Modello Dichiarazione De Minimis controllante/controllata

Per partecipare all'avviso è necessario cliccare sul tasto "PARTECIPA" e selezionare la modalità di autenticazione.

Mediante la seguente schermata è possibile scegliere la modalità di autenticazione

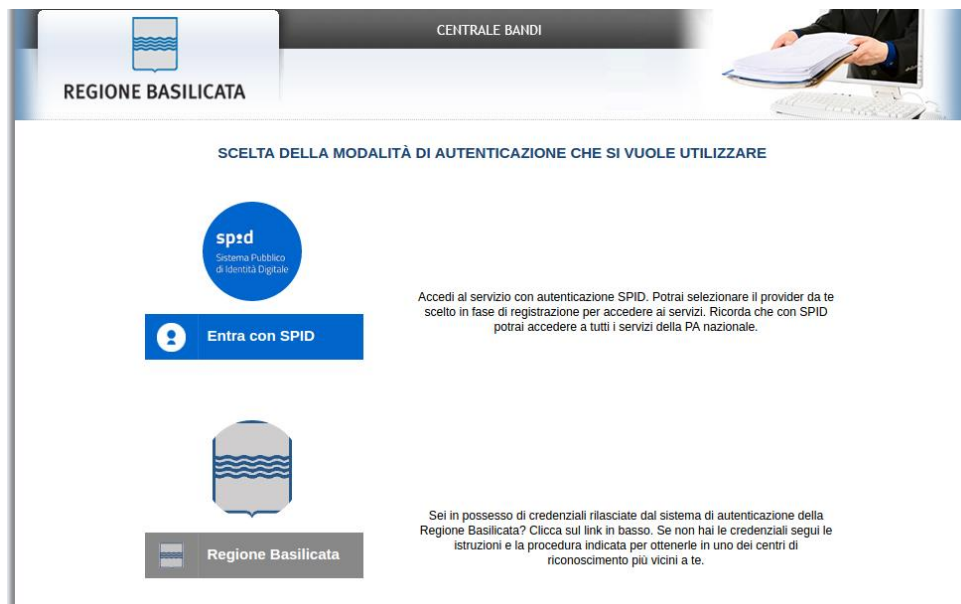

- **Entra con SPID** (Sistema Pubblico d'Identità Digitale): utilizzare le credenziali SPID per l'accesso. Per maggiori dettagli sul funzionamento e sul come richiedere le credenziali SPID consultare il seguente link: <http://www.spid.gov.it/>
- **Regione Basilicata**: utilizzare le credenziali rilasciate dal sistema di autenticazione della Regione Basilicata mediante la seguente schermata. Nel caso specifico è possibile scegliere tra le seguenti modalità di autenticazione:
 1. Accesso mediante Smart Card / USB Token;
 2. Accesso mediante inserimento di nome utente, password e del PIN;

NOTA: tale modalità è utilizzabile solo se si è già in possesso delle credenziali rilasciate da Regione Basilicata in quanto dal 19 Aprile non sarà più possibile effettuare nessuna registrazione e non verrà effettuato nessun rilascio di credenziali.

Smart Card / USB Token
Configura certificati con Mozilla Firefox: [clicca qui](#)

Accedi

Nome utente e Password

Nome utente (es. *mario.rossi*)

Password

Accedi

Codice PIN
1 2 3 4 5 6 7 8

[REGISTRATI](#) | [Hai smarrito le tue credenziali? Torna indietro](#)

Una password per accedere a tutti i servizi.

Identity management system (IMS)

L'IMS è un sistema di autenticazione unica, un sistema specializzato che permette ad un utente di autenticarsi una sola volta e di poter accedere poi a tutte le risorse informatiche alle quali è abilitato. Il vantaggio principale di questo sistema è quello di semplificare la gestione delle password.

Personal Identification Number (PIN)

Richiedi il PIN per l'accesso ai servizi che richiedono una autenticazione forte. Per richiedere il tuo PIN, dopo aver effettuato la classica procedura di registrazione, collegati alla tua [pagina personale](#) oppure [clicca qui](#).

Accesso tramite smartphone

Per accedere dal tuo cellulare, apri il browser web del cellulare alla pagina <https://ibasho.basilicatanet.it/ibashoMyPage>. Prima, però, ricordati di richiedere il PIN per l'accesso ai servizi, servirà anche per l'accesso tramite smartphone.

Autenticazione mediante SPID

Se si è scelta l'autenticazione mediante credenziali SPID, verrà mostrata la schermata seguente. Se si è registrati al Registro delle imprese, selezionare il profilo "Impresa" e attendere la visualizzazione della sezione personale. Alternativamente, selezionare il profilo "Cittadino".

Autenticazione mediante credenziali rilasciate da Regione Basilicata

Se si è scelta l'autenticazione mediante credenziali rilasciate da Regione Basilicata, verrà mostrata la schermata seguente. Se si è registrati al Registro delle imprese, selezionare "Si" affinché venga effettuata la ricerca dati impresa.

Nella schermata successiva, selezionare il profilo “Impresa” per proseguire.

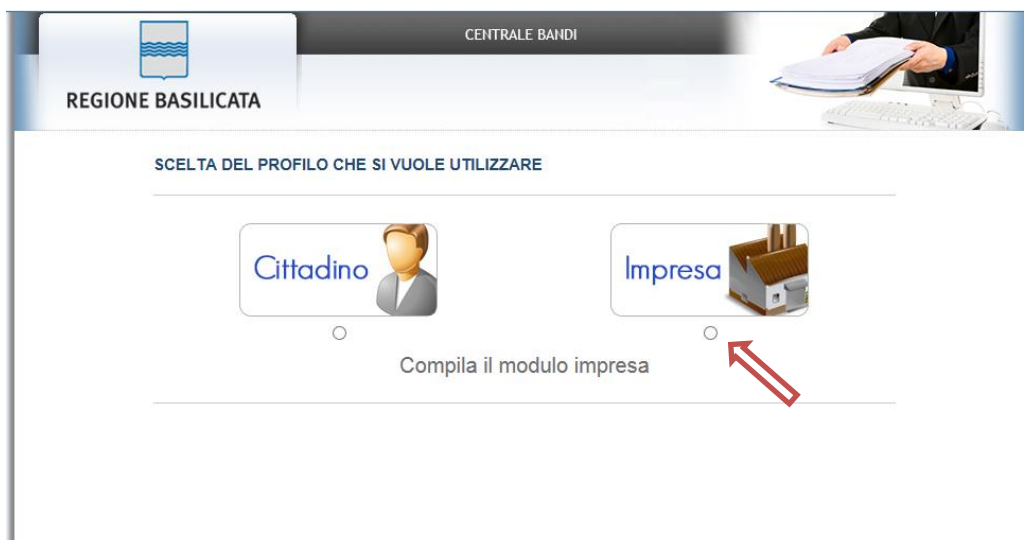

Alternativamente, se non si è registrati al Registro delle imprese, selezionare “No, grazie” affinché non venga effettuata la ricerca dei dati impresa.

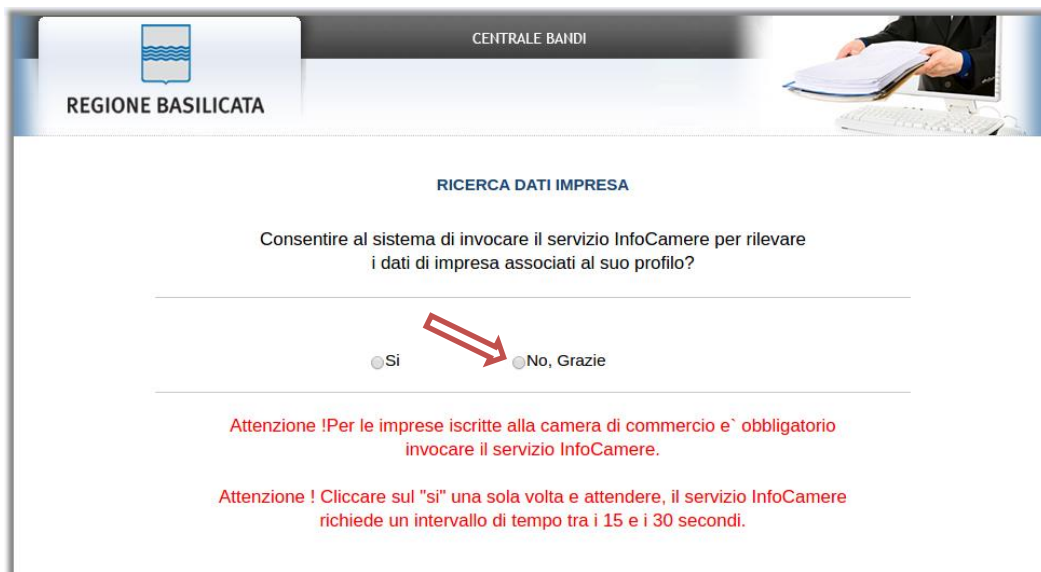

Nella schermata successiva, selezionare il profilo “Cittadino” per proseguire.

Terminata la fase di autenticazione, viene visualizzata la schermata della pagina personale e Cliccando su “**Visualizza Dettaglio Avviso Selezionato**”

Alternativamente, cliccando su “Gestione Bandi” si accede all’elenco dei bandi :

Cliccando sulla lente della colonna dettaglio si accede al dettaglio del bando dove c'è anche il bottone "PARTECIPA"

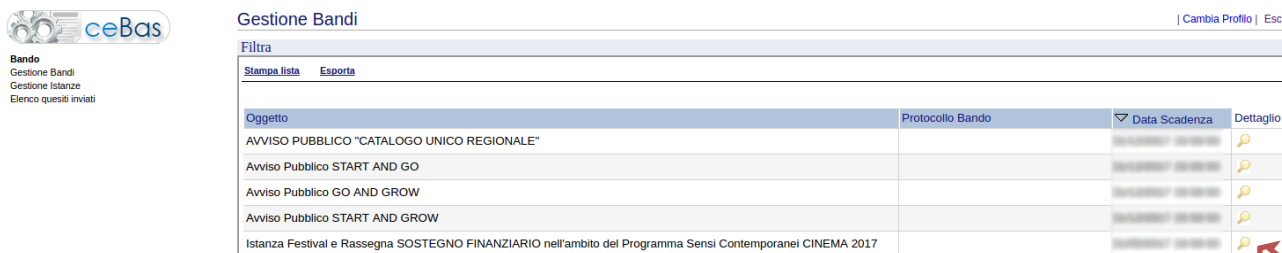

Gestione Bandi | Cambia Profilo | Esci

ceBas

Bando
Gestione Bandi
Gestione Istanze
Elenco questi inviati

Stampa lista Esporta

Oggetto	Protocollo Bando	Data Scadenza	Dettaglio
AVVISO PUBBLICO "CATALOGO UNICO REGIONALE"			
Avviso Pubblico START AND GO			
Avviso Pubblico GO AND GROW			
Avviso Pubblico START AND GROW			
Istanza Festival e Rassegna SOSTEGNO FINANZIARIO nell'ambito del Programma Sensi Contemporanei CINEMA 2017			

Visualizzato il dettaglio dell'avviso è presente il pulsante "PARTECIPA"

Partecipa	Gruppo	Intervento	Risorse assegnate	Partecipa (e inserisci PIN se richiesto)
	Linea 1	Istanza Festival 2017		<input type="button" value="PARTECIPA"/>

Cliccando sul bottone "PARTECIPA", si procede alla compilazione dell'istanza telematica.

AVVERTIMENTI !!

L'Utente viene avvisato, dalla seguente schermata, di salvare periodicamente, ciò al fine di evitare la perdita dei dati inseriti con il conseguente reinserimento:

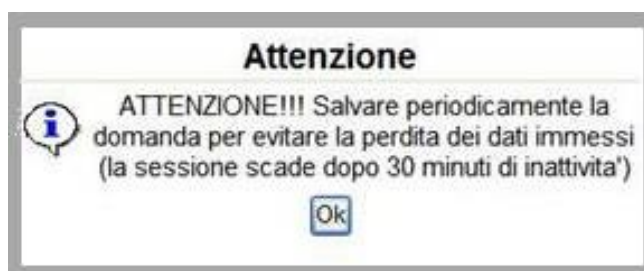

Cliccando sul pulsante "Ok" si procede alla compilazione dell'istanza.

Nel caso in cui l'utente intenda sospendere la compilazione, è possibile completarla successivamente accedendo nuovamente al portale bandi e cliccando sulla voce di menu "Gestione istanze"

Bando
Gestione Bandi
Gestione Istanze 

MENU' FUNZIONALE

Nella parte superiore del modulo dell'istanza telematica, evidenziate da sottolineatura, sono accessibili le voci del menù: **Salva, Stampa, Help, Invio Istanza, Protocolla Istanza Firmata, Annulla Istanza**.

- 1) **Salva** : questa voce serve a salvare in maniera temporanea l'istanza in compilazione. Per evitare di perdere i dati immessi in caso di caduta imprevista della sessione, si consiglia di salvare periodicamente l'istanza.
- 2) **Stampa** : questa voce serve per stampare l'istanza compilata.
- 3) **Help** : serve per scaricare questo manuale.
- 4) **Invio Istanza** : questa voce ha il seguente sottomenu:

- 5) **Genera Istanza**: questa voce serve per salvare in maniera definitiva l'istanza, qualora tutte le verifiche effettuate dal sistema siano risultate positive. All'atto del salvataggio **l'istanza risulterà non più modificabile**.
Il sistema visualizzerà l'istanza in formato pdf (*vedi la nota seguente*), e tramite i comandi File->Stampa e File->Salva di Acrobat Reader si può sia stampare che salvare sul proprio personal computer l'istanza telematica da firmare digitalmente con firma in corso di validità.
- 6) **Visualizza Istanza da firmare digitalmente** : questa voce serve per visualizzare e salvare sul proprio personal computer l'istanza telematica da firmare digitalmente con una firma in corso di validità del rappresentante legale.
- 7) **Allega Istanza Firmata** : questa voce serve per allegare l'istanza firmata digitalmente con firma in corso di validità.
- 8) **Documento firmato** : questa voce serve per scaricare il documento firmato digitalmente.
- 9) **Protocolla Istanza Firmata** : questa voce serve per inviare al protocollo della Regione Basilicata l'istanza firmata digitalmente, con questa funzione si chiude la procedura di presentazione della domanda.
- 10) **Annulla istanza**: questa voce serve per annullare un'istanza precedentemente inoltrata.

Attenzione!!!! Ai fini della visualizzazione, della stampa e del salvataggio dell'istanza telematica è necessario aver installato sul proprio personal computer il software **Adobe Acrobat Reader®**

Prima di procedere alla compilazione dell'istanza occorre accertarsi di aver installato tale software. In caso contrario è possibile scaricarlo dal seguente indirizzo:

<http://get.adobe.com/it/reader/> e installarlo sul computer.

COMPILAZIONE DOMANDA

Alcuni campi dell'istanza saranno già pre-compilati dal sistema con i dati inseriti all'atto della registrazione del candidato, (**N.B. i valori sono comunque modificabili da parte dell'utente**), i campi non compilati devono essere compilati a cura dell'utente.

Attenzione!!! La sua istanza risulta non ancora inoltrata
Attenzione!!! Per completare la procedura bisogna necessariamente eseguire le fasi indicate in seguito:

ATTENZIONE !!!!

Per completare la presentazione della candidatura bisogna necessariamente eseguire le seguenti fasi:

- 1) Compilare il modello
- 2) Cliccare su : "Invio Istanza" > "Genera Istanza"
- 3) Cliccare su : "Invio Istanza" > "Visualizza Istanza" salvare in locale il pdf dell'istanza e firmarlo digitalmente (Attenzione la firma deve essere in corso di validità)
- 4) Cliccare su : "Invio Istanza" > "Allega Istanza Firmata" e allegare il documento firmato in precedenza
- 5) Cliccare su : "Protocolla Istanza Firmata"

Istanza Festival e Rassegna
MODULI PER LA RICHIESTA DI SOSTEGNO FINANZIARIO
nell'ambito del Programma Sensi Contemporanei CINEMA
2019

ALLEGATO A

Pratic data 

Regione Basilicata
Dipartimento Presidenza della Giunta
Ufficio Sistemi Culturali e Turistici. Cooperazione Internazionale
Via Vincenzo Verrastro n.4,
85100 - Potenza
PEC: ufficio.cultura.turismo.coop.internaz@cert.regione.basilicata.it

Il/la sottoscritto/a (Cognome, Nome) Comune 1 nato/a a
prov. il ... Codice Fiscale
residente Documento d'Identità
in qualità di rappresentante legale di Comune DI PROVA
con sede legale in n.
Provincia -- Effettuare una selezione ... Comune -- Effettuare una selezione -- ▾

manifestazione denominata

che si svolge/si è svolta dal ... al ... per complessivi n. giorni

indirizzo di Posta Elettronica Certificata (PEC)

Natura Giuridica del soggetto proponente:

GENERA ISTANZA

Terminata la compilazione dell'istanza telematica si può procedere alla generazione della stessa cliccando sulla voce di menu **Invio istanza > Genera Istanza**

All'atto della generazione dell'istanza il sistema telematico effettua delle verifiche sulla compilazione ed in assenza della compilazione/selezione di una voce obbligatoria non permetterà la generazione dell'istanza evidenziando i campi da compilare o selezionare.

Esempio:

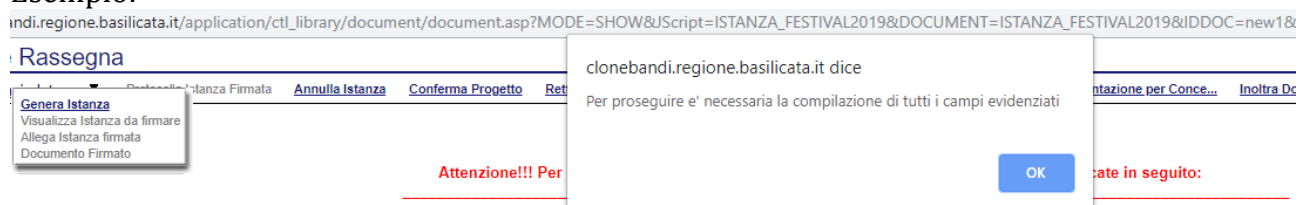

ATTENZIONE !!!!
Per completare la presentazione della candidatura bisogna **necessariamente** eseguire le seguenti fasi:
1) Compilare il modello
2) Cliccare su : "Invio Istanza" > "Genera Istanza"
3) Cliccare su : "Invio Istanza" > "Visualizza Istanza" salvare in locale il pdf dell'istanza e firmarlo digitalmente (Attenzione la firma deve essere in corso di validità)
4) Cliccare su : "Invio Istanza" > "Allega Istanza Firmata" e allegare il documento firmato in precedenza
5) Cliccare su : "Protocollo Istanza Firmata"

Istanza Festival e Rassegna
MODULI PER LA RICHIESTA DI SOSTEGNO FINANZIARIO
nell'ambito del Programma Sensi Contemporanei CINEMA
2019

ALLEGATO A

Pratica N.
data

Regione Basilicata
Dipartimento Presidenza della Giunta
Ufficio Sistemi Culturali e Turistici. Cooperazione Internazionale
Via Vincenzo Verrastro n.4,
85100 - Potenza
PEC: ufficio.cultura.turismo.coop.internaz@cert.regione.basilicata.it

Il/la sottoscritto/a (Cognome, Nome) Comune 1 nato/a a
prov. il il Codice Fiscale
residente Documento d'Identità
in qualità di rappresentante legale di Comune DI PROVA
con sede legale in n.
Provincia -- Effettuare una selezione -- Comune -- Effettuare una selezione --

manifestazione denominata

che si svolge/si è svolta dal al per complessivi n. giorni
indirizzo di Posta Elettronica Certificata (PEC)
Natura Giuridica del soggetto proponente:

Effettuata la generazione dell'istanza, viene creato un file in formato "pdf" comprendente la domanda compilata da salvare sul proprio personal computer.

Dopo aver salvato il predetto file pdf (es. IST16000073.pdf) e/o utilizzato il link sopra indicato, è necessario firmare il documento, con firma digitale in corso di validità, al fine di poter completare la fase successiva.

COME FIRMARE DIGITALMENTE L' ISTANZA (FILE PDF)

1. Inserire il token (Chiavetta usb) nella porta usb del computer

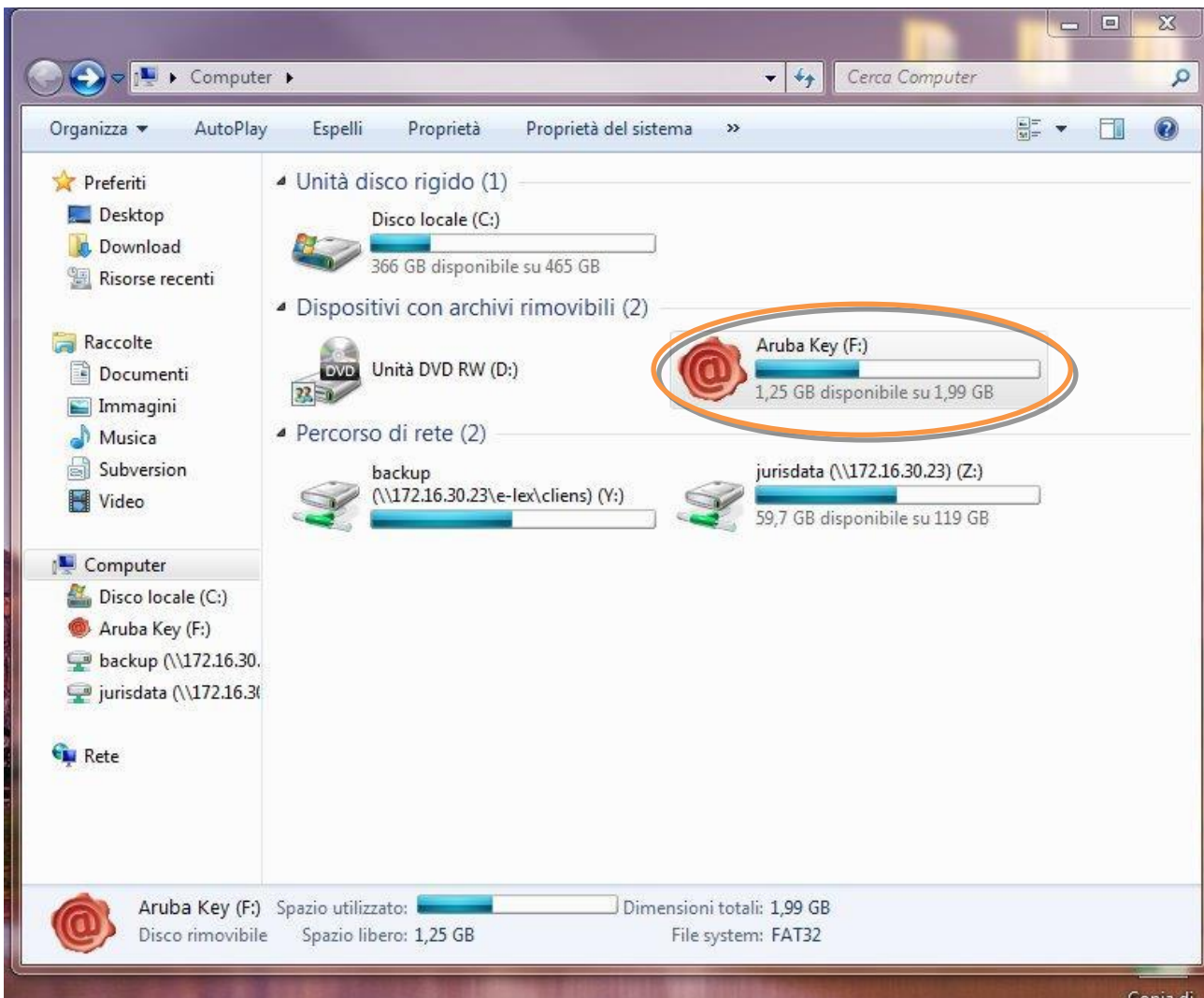

2. Cliccare (due volte) su "Aruba Key".

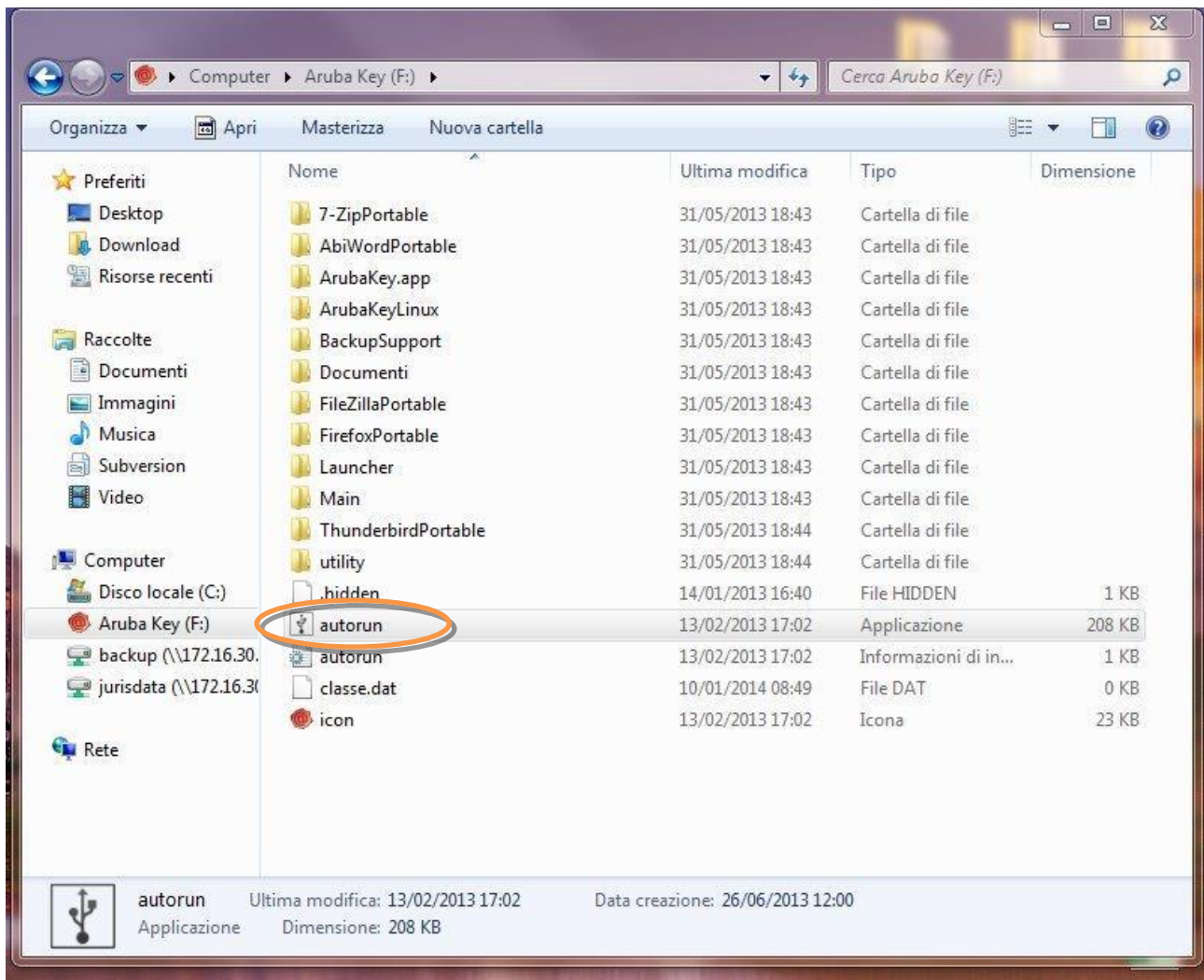

3. Cliccare (due volte) su “autorun”

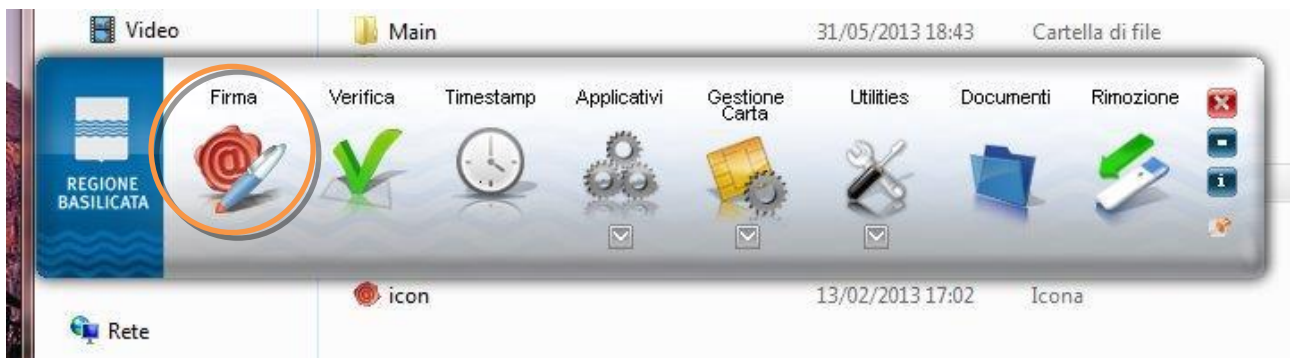

4. Cliccare su “Firma” e selezionare il file o trascinare il file su “Firma”.

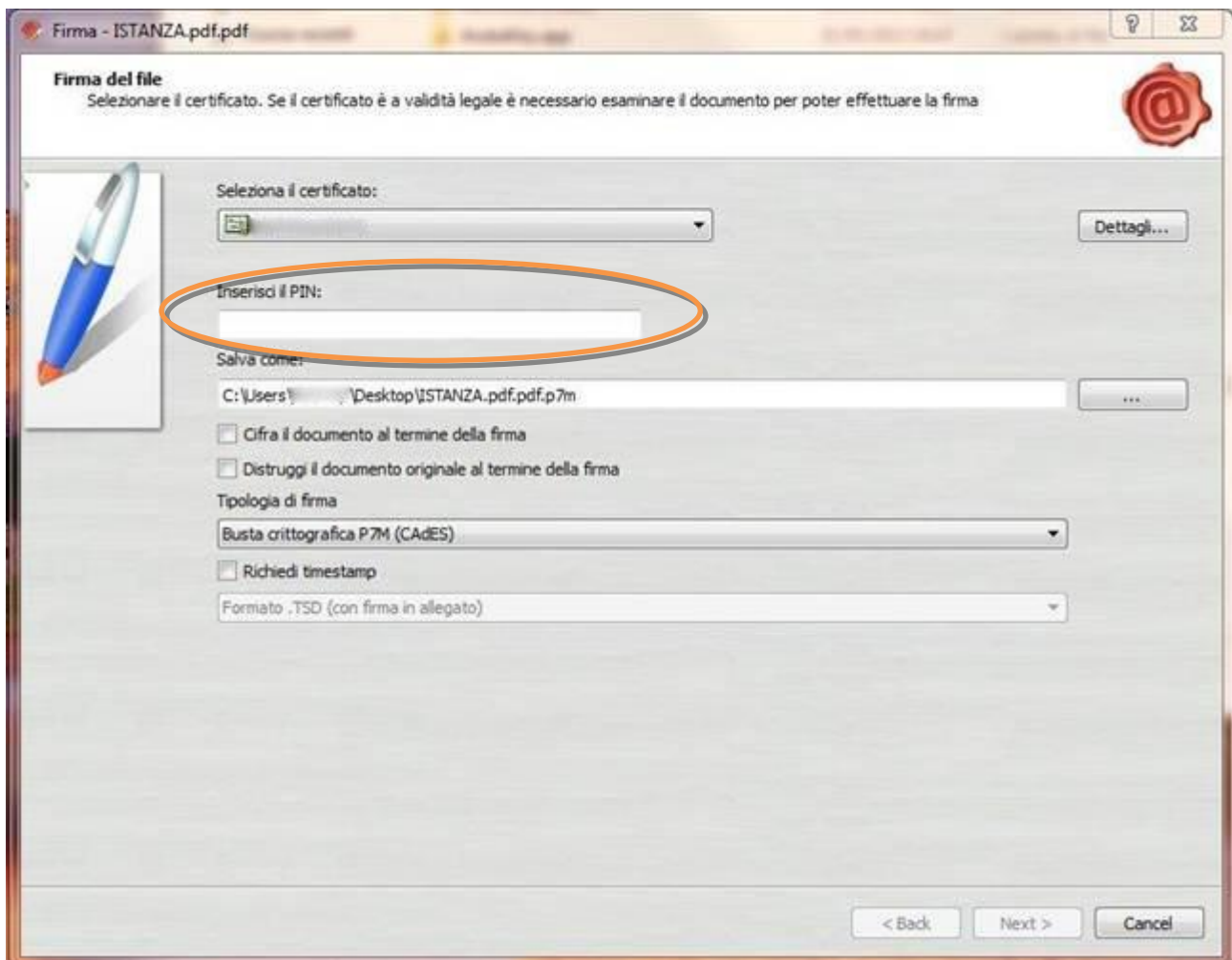

5. Inserire il PIN e cliccare su "Next".

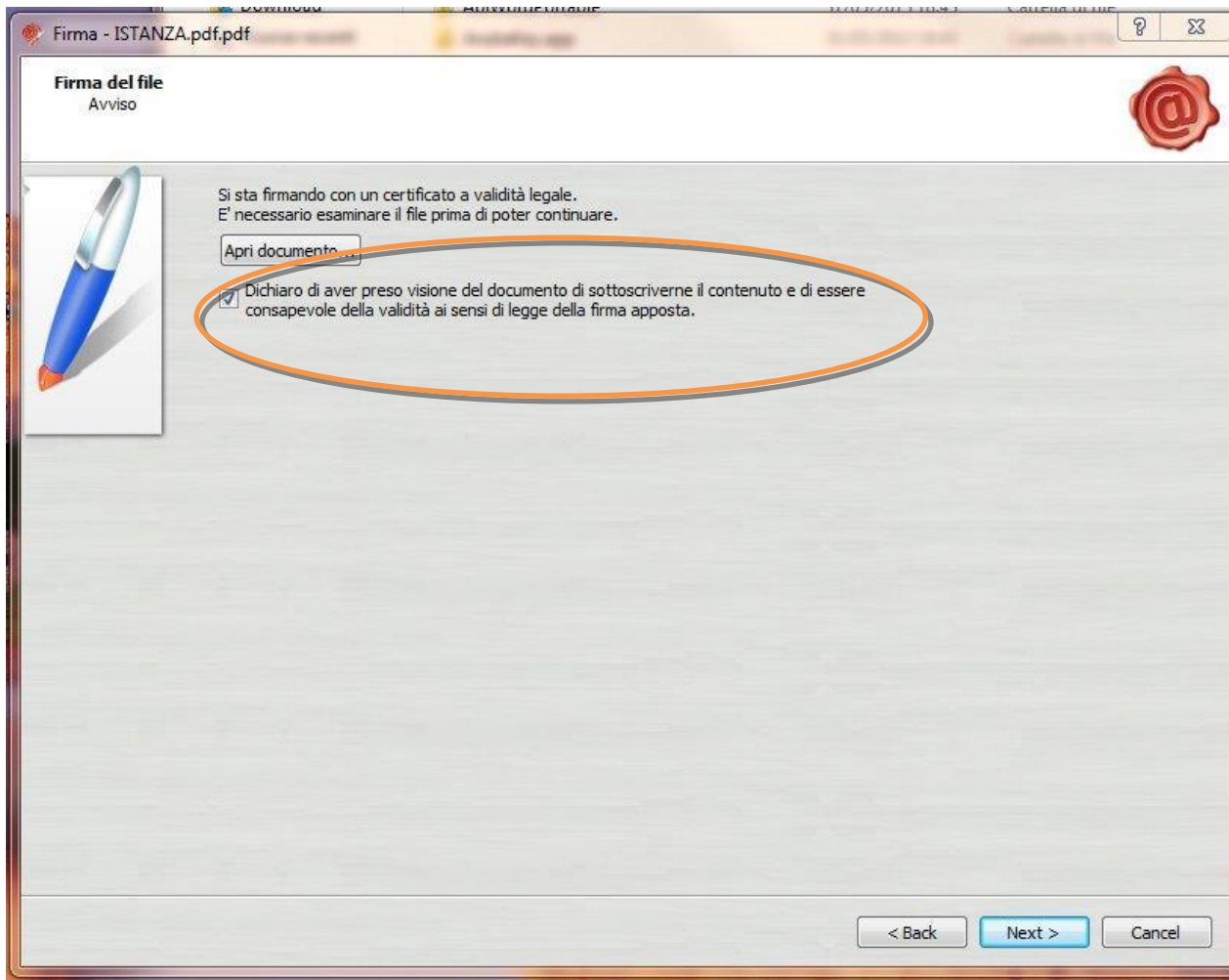

6. Selezionare “Dichiaro di aver preso visione” e cliccare su “Next”.

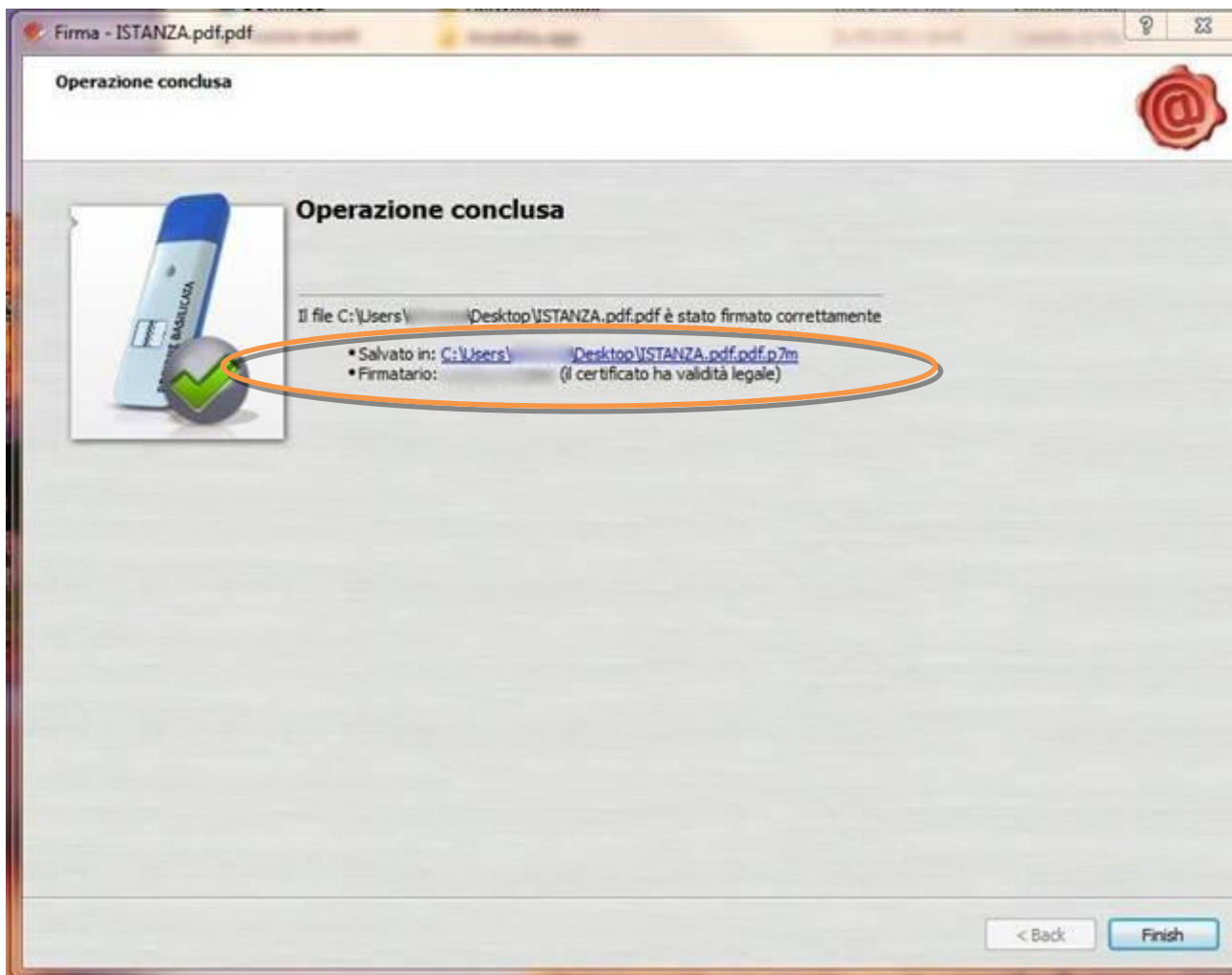

7. Cliccare su "Finish". Il documento è firmato correttamente ed è stato salvato nella posizione indicata alla voce "Salvato in" sopra evidenziata.

Ultimata la procedura di firma del documento sul proprio computer, è necessario allegare il file pdf firmato all'istanza online.

Pertanto, ritornare alla procedura web su centrale bandi e cliccare su **“Allega Istanza Firmata”**

Compare la seguente schermata:

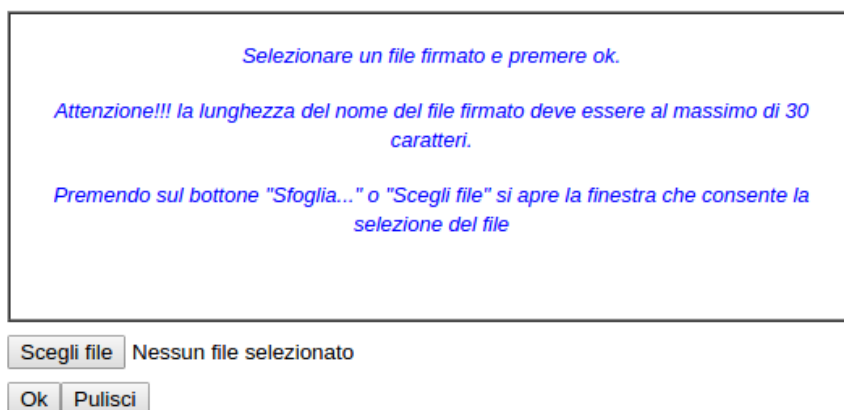

Cliccare su “Scegli file” come indicato, selezionare il file firmato digitalmente con **firma digitale in corso di validità**, e alla fine cliccare su “OK”.

Se il processo è stato seguito correttamente comparirà la seguente videata che informa l’utente del corretto caricamento dell’istanza.

Cliccare su “OK”.

ATTENZIONE!!! SE NEI MESSAGGI VISUALIZZATI NON COMPARE IL BOTTONE “OK” LA MOTIVAZIONE È CHE NON SI È PROCEDUTO, PREVENTIVAMENTE, A DISABILITARE IL BLOCCO DEI POP-UP.

SI RIBADISCE CHE È NECESSARIO DISABILITARE PREVENTIVAMENTE IL BLOCCO DEI POP-UP DEL PROPRIO BROWSER INTERNET (L’ATTIVAZIONE DEL BLOCCO DEI POP-UP, COMPORTERÀ L’IMPOSSIBILITÀ DA PARTE DEL SISTEMA DI VISUALIZZARE LE FINESTRE PER L’INSERIMENTO DEI VALORI RICHIESTI E/O PER LA VISUALIZZAZIONE DI MESSAGGI DI ERRORE).

Effettuato il caricamento del file firmato, è possibile visionare e/o salvare il file sul proprio personal computer cliccando sulla voce di menu **Documento firmato**.

Dopo aver caricato il file firmato digitalmente, è necessario eseguire l'ultima fase al fine di confermare ed inoltrare la candidatura cliccando sulla voce di menu **Protocollo Istanza Firmata**.

Eseguita l'ultima fase, il sistema invierà al protocollo della Regione Basilicata l'istanza del candidato e otterrà il relativo numero. L'istanza protocollata è consultabile cliccando su "Gestione istanze", nelle colonne "Protocollo Generale" e "Data Protocollo Generale".

All'atto di tale azione, il sistema invierà all'utente una mail di notifica contenente l'istanza compilata e firmata digitalmente.

ANNULLAMENTO ISTANZA

Attenzione!!! Una volta generata la domanda non è più modificabile. In caso di errore nella compilazione dell'istanza è possibile sostituirla con una nuova. All'atto della generazione della nuova istanza la precedente verrà automaticamente annullata.

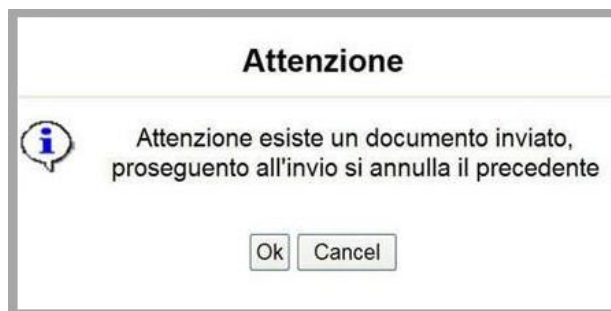

Protocollo Bando	Tipo Intervento	Protocollo	▼ Data Invio	Stato
CON17000013	Istanza Festival 2017			Inviato
CON17000013	Istanza Festival 2017			Annullato

Dopo aver inoltrato l'istanza, è possibile annullarla cliccando sulla voce di menu [Annulla istanza](#)

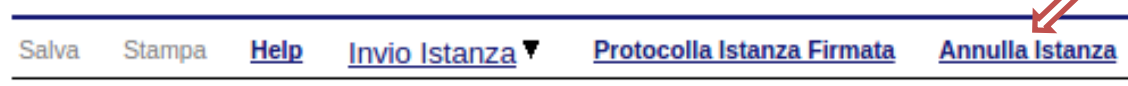

Viene mostrata la seguente videata all'interno della quale bisognerà specificare il numero di pratica (IST16000073) e cliccare sul bottone "Annulla istanza" per confermare l'annullamento della stessa.

ATTENZIONE! il numero di pratica, va inserito per intero (Es. IST16000073)

ATTENZIONE!!! PROSEGUENDO L'ISTANZA SARA' DEFINITIVAMENTE ANNULLATA.

L'ANNULLAMENTO E' IRREVERSIBILE!!!

PER PROSEGUIRE INSERIRE NUMERO DI PRATICA (IST.)

E CLICCARE SU "Annulla Istanza"