

REGIONE BASILICATA

FASI DA ESEGUIRE ON-LINE

- a) Compilazione della “candidatura telematica” secondo il modello illustrato nel formulario.

Compilazione della “candidatura telematica”

ATTENZIONE!!! Per poter interagire correttamente con i contenuti del Portale, è necessario disabilitare preventivamente il blocco dei pop-up del proprio browser internet (l’attivazione del blocco dei pop-up, comporterà la impossibilità da parte del sistema di visualizzare le finestre per l’inserimento dei valori richiesti e/o per la visualizzazione di messaggi di errore).

Ad esempio in Internet Explorer 11:

1. Avvia Internet Explorer sulla barra delle applicazioni o sul desktop
2. Fai clic sul pulsante Strumenti  e clicca su Opzioni Internet
3. Nella scheda Privacy nella sezione Blocco popup deseleziona, se attiva, la casella di controllo Attiva Blocco popup e quindi tocca o fai clic su OK.

Per accedere a Centrale Bandi ed individuare il bando a cui si intende partecipare, bisogna collegarsi al seguente indirizzo web <http://www.regione.basilicata.it> e cliccare sulla voce di menu a sinistra “Avvisi e Bandi”.

Si accede così nel Portale di Centrale Bandi dove è possibile ricercare l’avviso di interesse

CeBas
Avvisi e Bandi Pubblici della Regione Basilicata

Portale Istituzionale | Bandi Regione Basilicata | Bandi Altri Enti | Istanze on-line | P.E.C. | Firma Digitale

Ricerca rapida
Cerca | Ricerca Avanzata

Accedi alle tue istanze
Profilo Committente
Centro di Competenza Regionale
Informazioni

Trovati 17 risultati

IN | SCADUTI | ALTRI | TUTTI

Tipo Bando	Titolo	Giorni alla Scadenza
Avviso pubblico	Avviso Pubblico Eccesso Di Neve E Gelo 5-12 Gennaio 2017 Nelle Province Di Matera E Potenza	5
Avviso pubblico	Fondo Di Coesione Interna 2016	6
Avviso pubblico	Avviso Per La Selezione Dei Partecipanti Ad Attivita' Formativa In Materia Di Miglioramento Continuo Della Qualita' Dei Servizi ...	7
Avviso pubblico	Intervento N. 2 - Start Up Nidi Di Infanzia - Avviso Pubblico Per La Concessione Di Contributi Ai Comuni	16
Avviso pubblico	Avviso Per La Progressione Economica Orizzontale All'interno Delle Categorie Riservata Al Personale Dipendente Della Regione Basilicata ...	16
Avviso pubblico	A.P. - Aggiornamento Elenco L.S.U. / L.P.U.	17
Lavori	Accordo Quadro Triennale Con Un Unico Operatore Economico Art. 54 Comma 3 Del D. Lgs. 50/2016. Lavori Edili Generali Di Manutenzione Da Effettuarsi Sul Patrimonio Dell'ater Di Potenza, Compreso Le Connesse Opere Impiantistiche Termoidrauliche, Elettriche E Dell'artigianato In Gener. Aree N. 1 - 2 - 3 - 4 - 5 - 6	21
Servizi	Servizio Di Ossigenoterapia Domiciliare Per Assistiti Residenti Nei Territori Delle Aziende Sanitarie Locali Di Potenza E Matera	22
Concorsi	Bando Di Concorso Pubblico Per Esami Per L'ammissione Al Corso Triennale Di Formazione Specifica In Medicina Generale (Triennio 2017/2020 ATTENZIONE!!! SONO STATE INSERITE INTEGRAZIONI!!!)	24
Avviso pubblico	Percorsi Formativi Per Soggiorni Di Studio Ed In Alternanza Scuola - Lavoro In Mobilita' Internazionale Per Gli Studenti Delle Classi III E IV Degli Istituti Di Istruzione Secondaria Di Secondo Grado Della Regione Basilicata	30

Cliccando sul bando specifico vengono visualizzate le informazioni di dettaglio.

IN DETTAGLIO | LINEE INTERVENTO | QUESITI

stampa | **Partecipa**

Percorsi formativi per soggiorni di studio ed in alternanza scuola - lavoro in mobilita' internazionale per gli studenti delle classi III e IV degli Istituti di istruzione secondaria di secondo grado della Regione Basilicata

GIORNI ALLA SCADENZA: 30

Inizio presentazione istanze: 16/05/2017 12:00:00 | **Scadenza presentazione istanze:** 14/06/2017 12:00:00

Destinatari: ENTE | **Numero istanze protocollate:** 0

Dipartimento: POLITICHE DI SVILUPPO, LAVORO, FORMAZIONE E RICERCA | **Importo totale €:** 1.400.000

Ufficio: UFFICIO SISTEMA SCOLASTICO ED UNIVERSITARIO | **Atto:** -
del: -

BUR: -

Note:
L'assistenza, numero verde: 800.29.20.20, (per eventuali problematiche relative alla compilazione dell'istanza e alla registrazione) è garantita dal lunedì al venerdì dalle 8,30 alle 18,00. Si raccomanda vivamente di registrarsi al più presto per evitare eventuali problemi. Browser consigliati Internet Explorer, Google Chrome. **Attenzione!!!** La versione di Internet Explorer 8.0 o superiore.

AVVISO

- Si comunica che dal 19.04.2017 le modalità di accesso sono le seguenti:
- **SPID (Sistema Pubblico d'Identità Digitale):** utilizzare le credenziali SPID per l'accesso. Per maggiori dettagli sul funzionamento e sul come richiedere le credenziali SPID consultare il seguente link: <http://www.spid.gov.it/>
 - **Regione Basilicata:**
Solo per chi è già registrato ai servizi di Regione Basilicata
Accedere mediante:
 - a. Carta Nazionale dei Servizi;
 - o
 - b. Utilizzando Nome utente password e PIN;

Per partecipare all'avviso è necessario cliccare sul tasto "PARTECIPA" e selezionare la modalità di autenticazione.

Mediante la seguente schermata è possibile scegliere la modalità di autenticazione

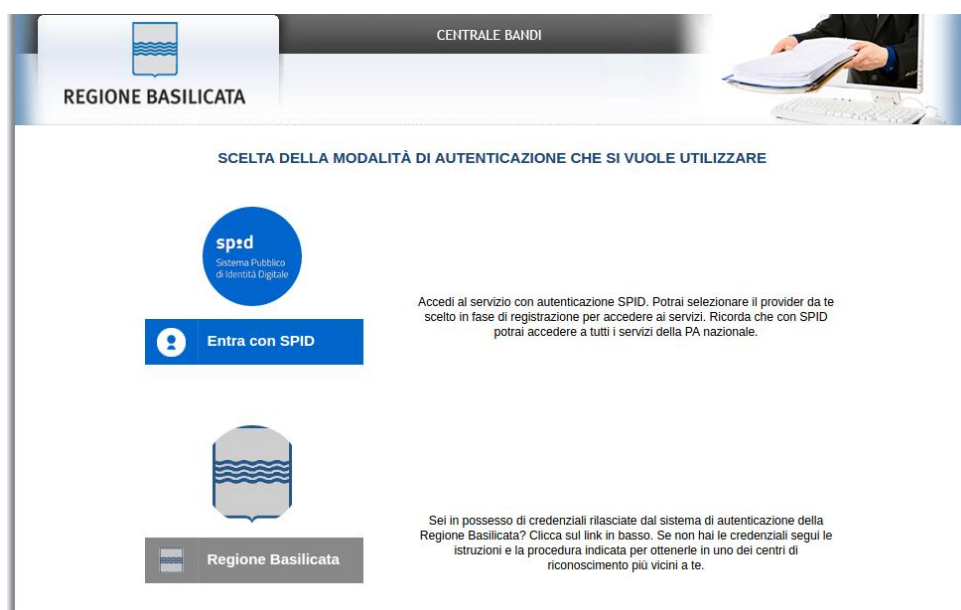

- **Entra con SPID** (Sistema Pubblico d'Identità Digitale): utilizzare le credenziali SPID per l'accesso. Per maggiori dettagli sul funzionamento e sul come richiedere le credenziali SPID consultare il seguente link: <http://www.spid.gov.it/>
- **Regione Basilicata**: utilizzare le credenziali rilasciate dal sistema di autenticazione della Regione Basilicata mediante la seguente schermata. Nel caso specifico è possibile scegliere tra le seguenti modalità di autenticazione:
 1. Accesso mediante Smart Card / USB Token;
 2. Accesso mediante inserimento di nome utente, password e del PIN;

NOTA: tale modalità è utilizzabile solo se si è già in possesso delle credenziali rilasciate da Regione Basilicata in quanto dal 19 Aprile non sarà più possibile effettuare nessuna registrazione e non verrà effettuato nessun rilascio di credenziali.

Autenticazione mediante SPID

Se si è scelta l'autenticazione mediante credenziali SPID, verrà mostrata la schermata seguente. Selezionare il profilo "Ente" e inserire il codice fiscale dell'Ente.

Se il codice fiscale dell'ente risulta presente nell'archivio, attendere la visualizzazione della pagina personale, altrimenti caricare i dati anagrafici dell'ente mediante la schermata proposta.

Cliccare su "Conferma anagrafica" e attendere la visualizzazione della pagina personale.

Autenticazione mediante credenziali rilasciate da Regione Basilicata

Se si è scelta l'autenticazione mediante credenziali rilasciate da Regione Basilicata, verrà mostrata la schermata seguente.

Selezionare "No, Grazie" affinché non venga effettuata la ricerca dati impresa.

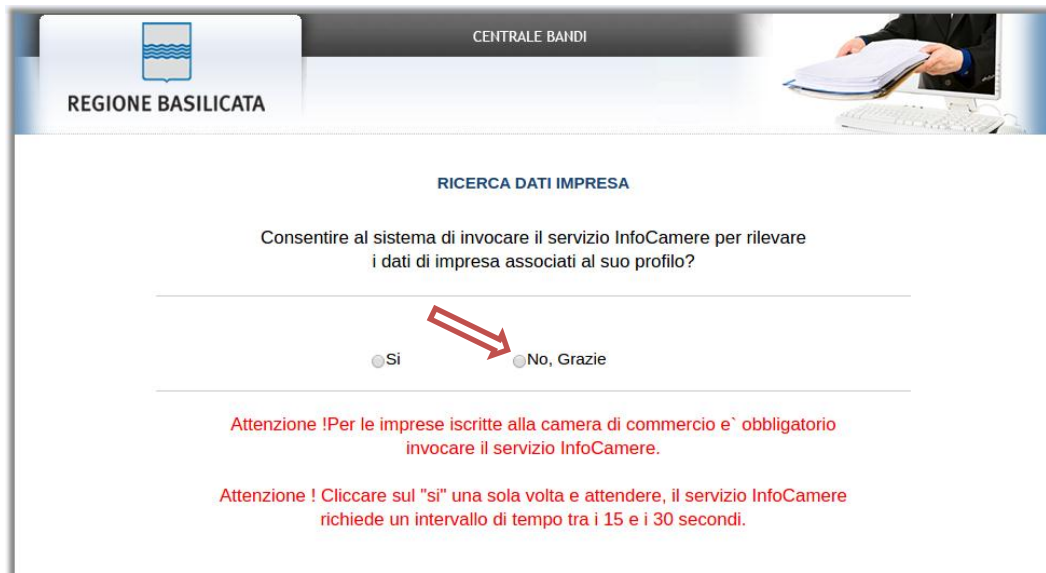

REGIONE BASILICATA

CENTRALE BANDI

RICERCA DATI IMPRESA

Consentire al sistema di invocare il servizio InfoCamere per rilevare i dati di impresa associati al suo profilo?

Si No, Grazie

Attenzione ! Per le imprese iscritte alla camera di commercio e` obbligatorio invocare il servizio InfoCamere.

Attenzione ! Cliccare sul "si" una sola volta e attendere, il servizio InfoCamere richiede un intervallo di tempo tra i 15 e i 30 secondi.

Nella schermata successiva, selezionare il profilo "Ente" per proseguire.

REGIONE BASILICATA

CENTRALE BANDI

SCELTA DEL PROFILO CHE SI VUOLE UTILIZZARE

Ente  Cittadino 

Compila il modulo impresa

Terminata la fase di autenticazione, viene visualizzata la schermata della pagina personale e Cliccando su **“Visualizza Dettaglio Avviso Selezionato”**

Alternativamente, cliccando su **“Gestione Bandi”** si accede all’elenco dei bandi :

Cliccando sulla lente della colonna dettaglio si accede al dettaglio del bando dove c’è anche il bottone **“PARTECIPA”**

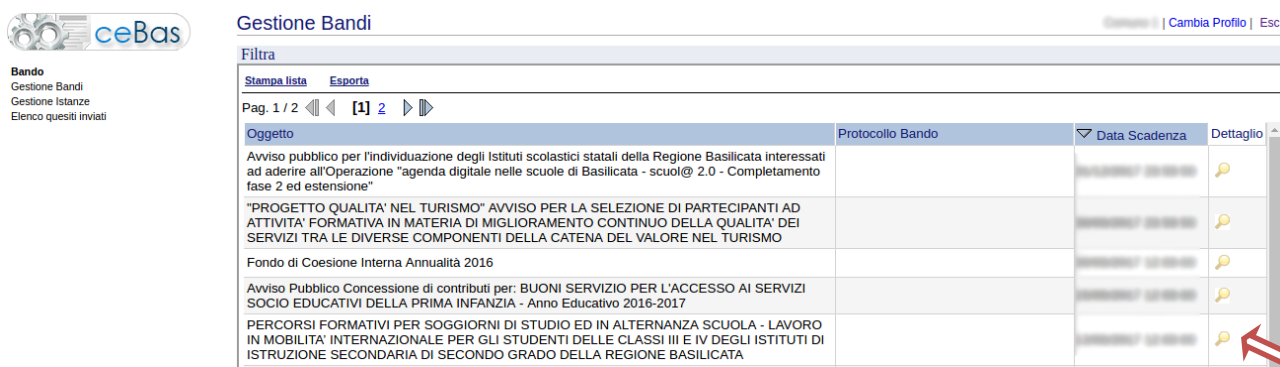

Visualizzato il dettaglio dell’avviso è presente il pulsante **“PARTECIPA”**

Gruppo	Intervento	Risorse assegnate	Partecipa (e inserisci PIN se richiesto)
Linea 1	PERCORSI FORMATIVI PER SOGGIORNI DI STUDIO ED IN ALTERNANZA SCUOLA LAVORO	1.400.000,00	PARTECIPA

Cliccando sul bottone **“PARTECIPA”**, si procede alla compilazione dell’istanza telematica.

AVVERTIMENTI !!

L'Utente viene avvisato, dalla seguente schermata, di salvare periodicamente, ciò al fine di evitare la perdita dei dati inseriti con il conseguente reinserimento:

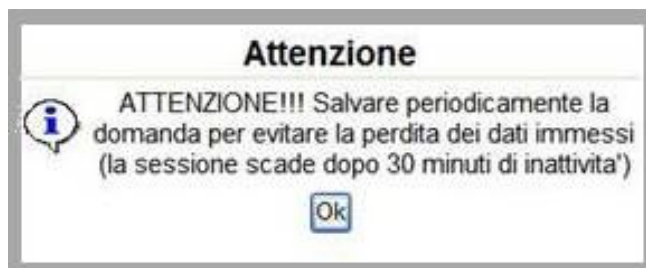

Cliccando sul pulsante "Ok" si procede alla compilazione dell'istanza. Nel caso in cui l'utente intenda sospendere la compilazione, è possibile completarla successivamente accedendo nuovamente al portale bandi e cliccando sulla voce di menu "**Le mie istanze**"

MENU' FUNZIONALE

Nella parte superiore del modulo dell'istanza telematica, evidenziate da sottolineatura, sono accessibili le voci del menù: **Salva, Stampa, Help, Invio Istanza, Protocolla Istanza Firmata, Annulla Istanza**.

- 1) **Salva** : questa voce serve a salvare in maniera temporanea l'istanza in compilazione. Per evitare di perdere i dati immessi in caso di caduta imprevista della sessione, si consiglia di salvare periodicamente l'istanza.
- 2) **Stampa** : questa voce serve per stampare l'istanza compilata.
- 3) **Help** : serve per scaricare questo manuale.
- 4) **Invio Istanza** : questa voce ha il seguente sottomenu:

- 5) **Genera Istanza**: questa voce serve per salvare in maniera definitiva l'istanza, qualora tutte le verifiche effettuate dal sistema siano risultate positive. All'atto del salvataggio **l'istanza risulterà non più modificabile**.
Il sistema visualizzerà l'istanza in formato pdf (*vedi la nota seguente*), e tramite i comandi File->Stampa e File->Salva di Acrobat Reader si può sia stampare che salvare sul proprio personal computer l'istanza telematica da firmare digitalmente con firma in corso di validità.
- 6) **Visualizza Istanza da firmare digitalmente** : questa voce serve per visualizzare e salvare sul proprio personal computer l'istanza telematica da firmare digitalmente con una firma in corso di validità.
- 7) **Allega Istanza Firmata** : questa voce serve per allegare l'istanza firmata digitalmente con firma in corso di validità.
- 8) **Documento firmato** : questa voce serve per scaricare il documento firmato digitalmente.
- 9) **Protocollo Istanza Firmata** : questa voce serve per inviare al protocollo della Regione Basilicata l'istanza firmata digitalmente, con questa funzione si chiude la procedura di presentazione della domanda.
- 10) **Annulla istanza**: questa voce serve per annullare un'istanza precedentemente inoltrata.

Attenzione!!!! Ai fini della visualizzazione, della stampa e del salvataggio dell'istanza telematica è necessario aver installato sul proprio personal computer il software **Adobe Acrobat Reader®**

Prima di procedere alla compilazione dell'istanza occorre accertarsi di aver installato tale software. In caso contrario è possibile scaricarlo dal seguente indirizzo: <http://get.adobe.com/it/reader/> e installarlo sul computer.

COMPILAZIONE DOMANDA

Alcuni campi dell'istanza saranno già pre-compilati dal sistema. I campi non avvalorati devono essere compilati a cura dell'utente.

ATTENZIONE !!!!

Per completare la presentazione della candidatura bisogna **necessariamente** eseguire le seguenti fasi:

- 1) **Compilare il modello**
- 2) **Cliccare su : "Invio Istanza" > "Genera Istanza"**
- 3) **Cliccare su : "Invio Istanza" > "Visualizza Istanza" salvare in locale il pdf dell'istanza e firmarlo digitalmente (Attenzione la firma deve essere in corso di validità)**
- 4) **Cliccare su : "Invio Istanza" > "Allega Istanza Firmata" e allegare il documento firmato in precedenza**
- 5) **Cliccare su : "Protocolla Istanza Firmata"**

Pratica N. _____
data _____

ATTENZIONE UNICA

Alla Regione Basilicata
Attività di sviluppo, Lavoro Formazione e Ricerca
Ufficio Sistema Scolastico e Universitario
Viale Vincenzo Verrastro 8,
85100 - Potenza

Il dirigente scolastico

Sig./r/a _____
nato/a a _____ il _____

nella sua qualità di legale rappresentante dell'istituzione scolastica:

DENOMINAZIONE	_____	CAP	_____
CODICE MECC.	_____	N.	_____
INDIRIZZO	_____	PROV.	_____
CITTÀ	-- Effettuare una selezione -- ▾	FAX	_____
TELEFONO	_____	PEC	_____
E_MAIL	_____	Sì	<input type="checkbox"/>
FIRMA DIGITALE	<input type="checkbox"/>	CODICE FISCALE	_____
PARTITA IVA	_____		
NUMERO CONTO TESORERIA UNICA	_____		
IN ESSERE PRESSO BANCA:	_____		

Campi da inserire manualmente

consapevole della responsabilità penale cui va incontro, ai sensi e per gli effetti dell'art. 76 del D.P.R. 28 dicembre 2000, 445 e s.m.i., in caso di dichiarazioni mendaci o formazione, esibizione o uso di atti falsi ovvero atti contenenti dati non rispondenti a verità dichiarata, chiede di partecipare alla realizzazione di:

"PERCORSI FORMATIVI PER SOGGIORNI DI STUDIO ED IN ALTERNANZA SCUOLA - LAVORO IN MOBILITÀ INTERNAZIONALE PER GLI STUDENTI DELLE CLASSI III E IV DEGLI ISTITUTI DI ISTRUZIONE SECONDARIA DI SECONDO GRADO DELLA REGIONE BASILICATA"

NOTA: relativamente alla descrizione dell'attività, è obbligatorio allegare un file in formato PDF. Nel caso in cui si voglia allegare più file, risulterà necessario creare un unico file PDF e allegarlo mediante il pulsante posto di fianco all'area di testo descrittiva.

Descrizione dell'attività (da corredare con allegato in PDF)

... ←

GENERA ISTANZA

Terminata la compilazione dell'istanza telematica si può procedere alla generazione della stessa cliccando sulla voce di menu **Invio istanza > Genera Istanza**

All'atto della generazione dell'istanza il sistema telematico effettua delle verifiche sulla compilazione ed in assenza della compilazione/selezione di una voce obbligatoria non permetterà la generazione dell'istanza evidenziando i campi da compilare o selezionare.

Esempio:

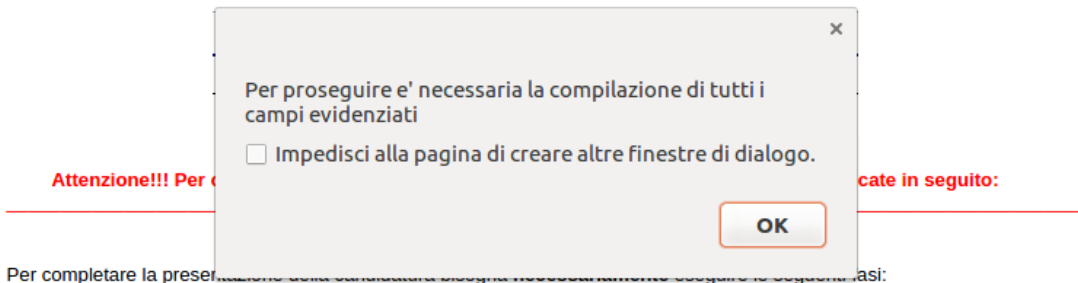

Per completare la pres

- 1) **Compilare il modello**
- 2) **Cliccare su : "Invio Istanza" > "Genera Istanza"**
- 3) **Cliccare su : "Invio Istanza" > "Visualizza Istanza" salvare in locale il pdf dell'istanza e firmarlo digitalmente (Attenzione la firma deve essere in corso di validità)**
- 4) **Cliccare su : "Invio Istanza" > "Allega Istanza Firmata" e allegare il documento firmato in precedenza**
- 5) **Cliccare su : "Protocollo Istanza Firmata"**

DICHIARAZIONE UNICA

Pratica N.
data

Alla Regione Basilicata
Dipartimento Politiche di sviluppo, Lavoro Formazione e Ricerca
Ufficio Sistema Scolastico e Universitario
Viale Vincenzo Verrastro 8,
85100 - Potenza

Il dirigente scolastico

Sig./r/a
nato/a a il

nella sua qualità di legale rappresentante dell'istituzione scolastica:

DENOMINAZIONE	<input type="text"/>
CODICE MECC.	<input type="text"/>
INDIRIZZO	<input type="text"/>
CITTÀ	-- Effettuare una selezione --
TELEFONO	<input type="text"/>
E_MAIL	<input type="text"/>
FIRMA DIGITALE	<input type="checkbox"/> SÌ
PARTITA IVA	<input type="text"/>
NUMERO CONTO TESORERIA UNICA	<input type="text"/>
IN ESSERE PRESSO BANCA:	<input type="text"/>
	CAP <input type="text"/>
	N. <input type="text"/>
	PROV. <input type="text"/>
	FAX <input type="text"/>
	PEC <input type="text"/>
	CODICE FISCALE <input type="text"/>

consapevole della responsabilità penale cui va incontro, ai sensi e per gli effetti dell'art. 76 del D.P.R. 28 dicembre 2000, 445 e s.m.i., in caso di dichiarazioni mendaci o formazione, esibizione o uso di atti falsi ovvero atti contenenti dati non rispondenti a verità dichiarata, chiede di partecipare alla realizzazione di:

"PERCORSI FORMATIVI PER SOGGIORNI DI STUDIO ED IN ALTERNANZA SCUOLA - LAVORO IN MOBILITÀ INTERNAZIONALE PER GLI STUDENTI DELLE CLASSI III e IV DEGLI ISTITUTI DI ISTRUZIONE SECONDARIA DI SECONDO GRADO DELLA REGIONE BASILICATA"

Effettuata la generazione dell'istanza, viene creato un file in formato "pdf" comprendente la domanda compilata da salvare sul proprio personal computer.

Dopo aver salvato il predetto file pdf (es. IST16000073.pdf) e/o utilizzato il link sopra indicato, è necessario firmare il documento, con firma digitale in corso di validità, al fine di poter completare la fase successiva.

COME FIRMARE DIGITALMENTE L' ISTANZA (FILE PDF)

1. Inserire il token (Chiavetta usb) nella porta usb del computer

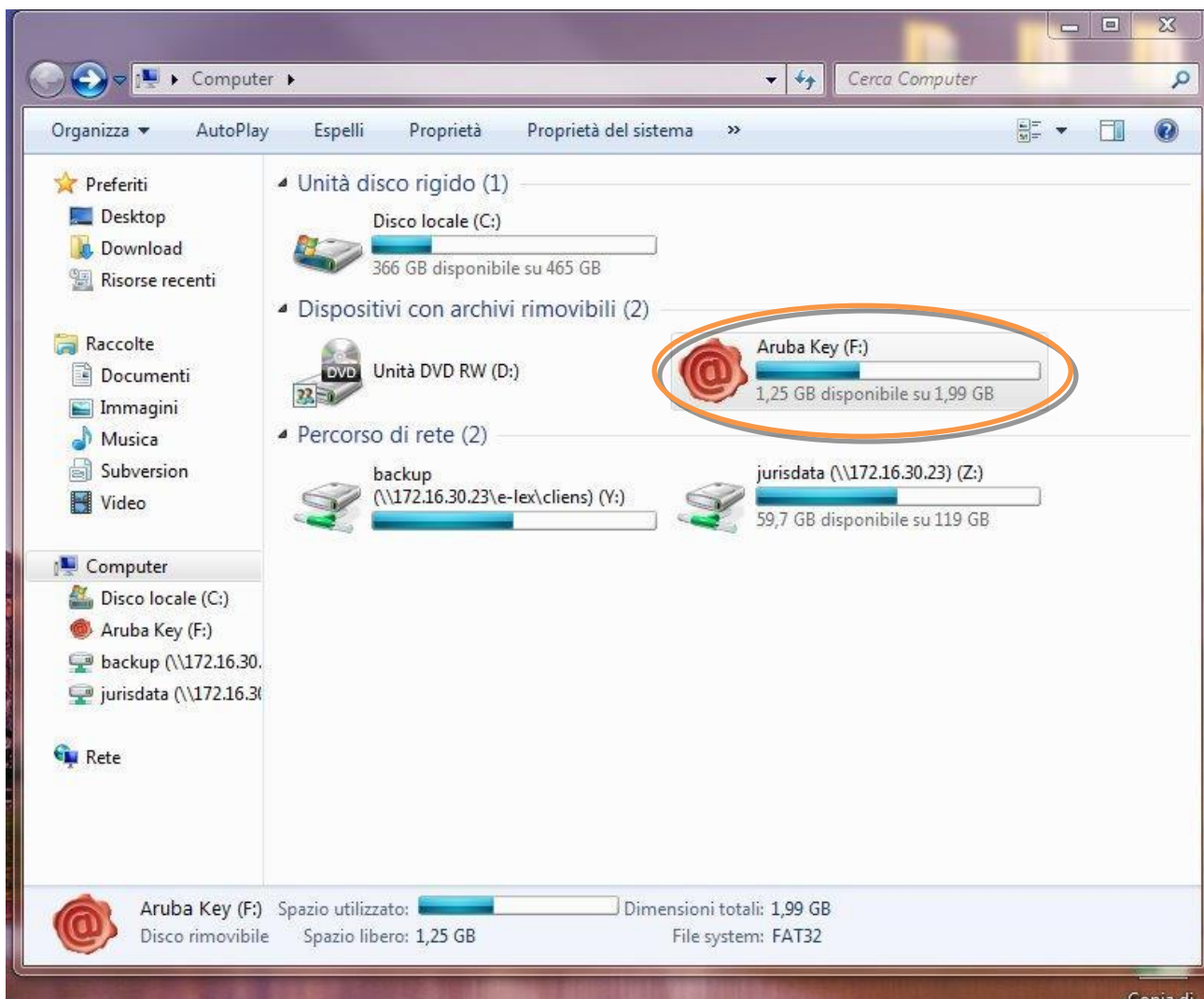

2. Cliccare (due volte) su “Aruba Key”.

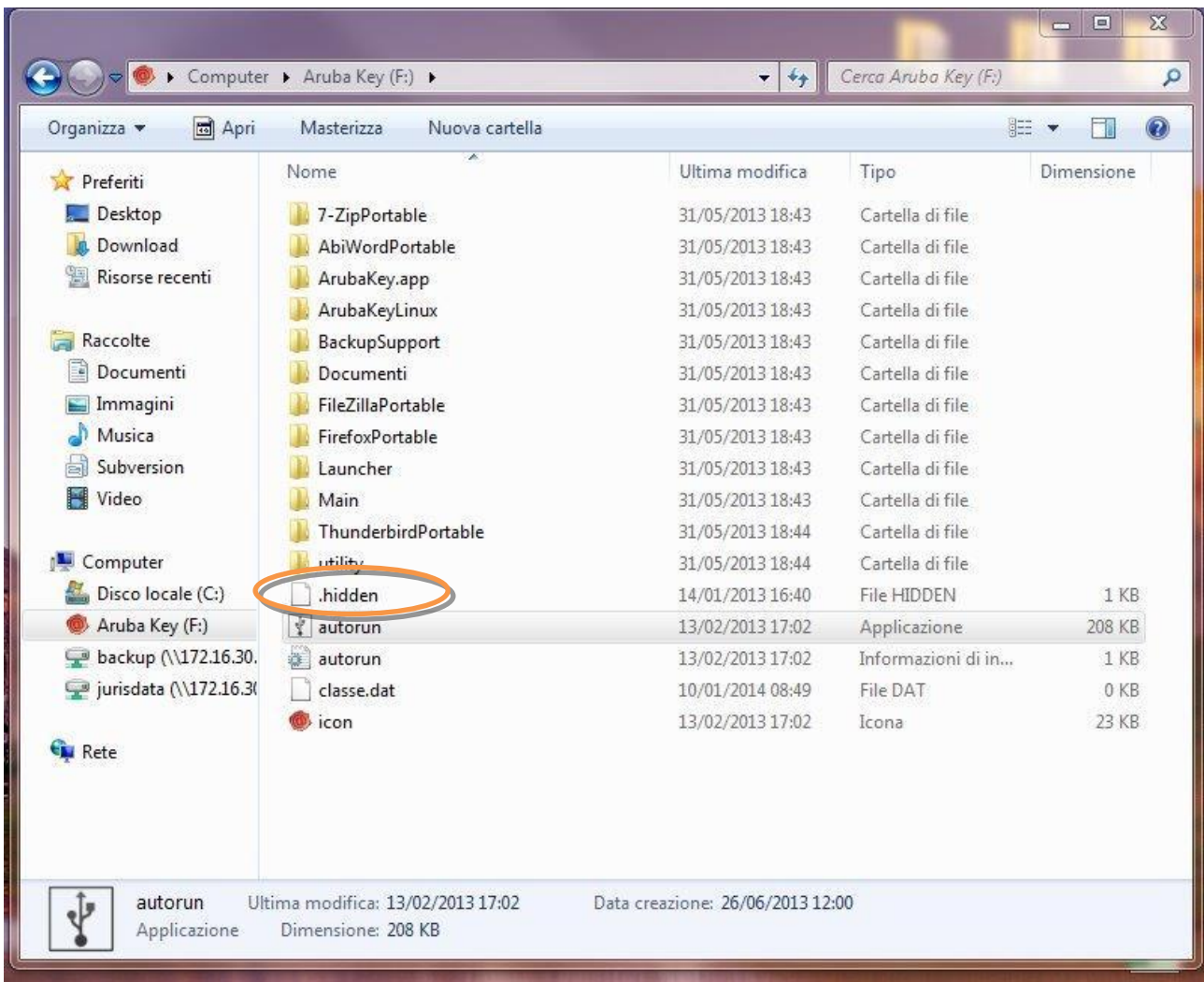

3. Cliccare (due volte) su “autorun”

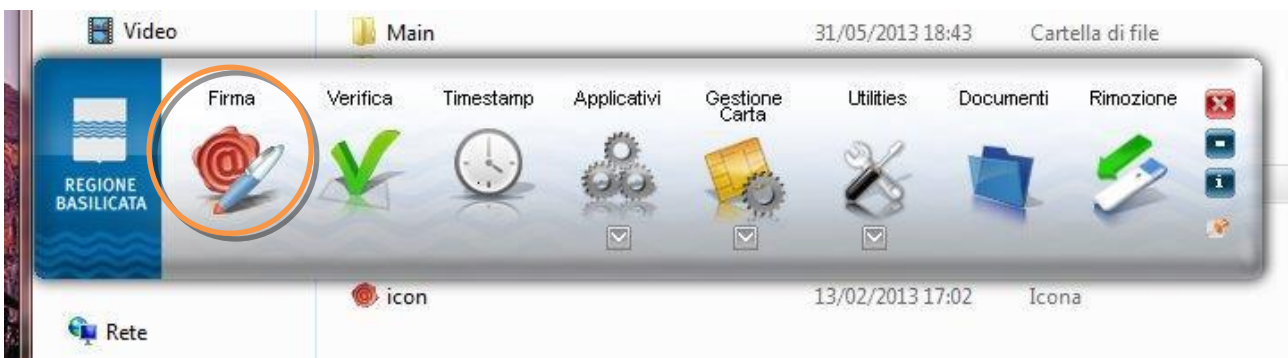

4. Cliccare su “Firma” e selezionare il file o trascinare il file su “Firma”.

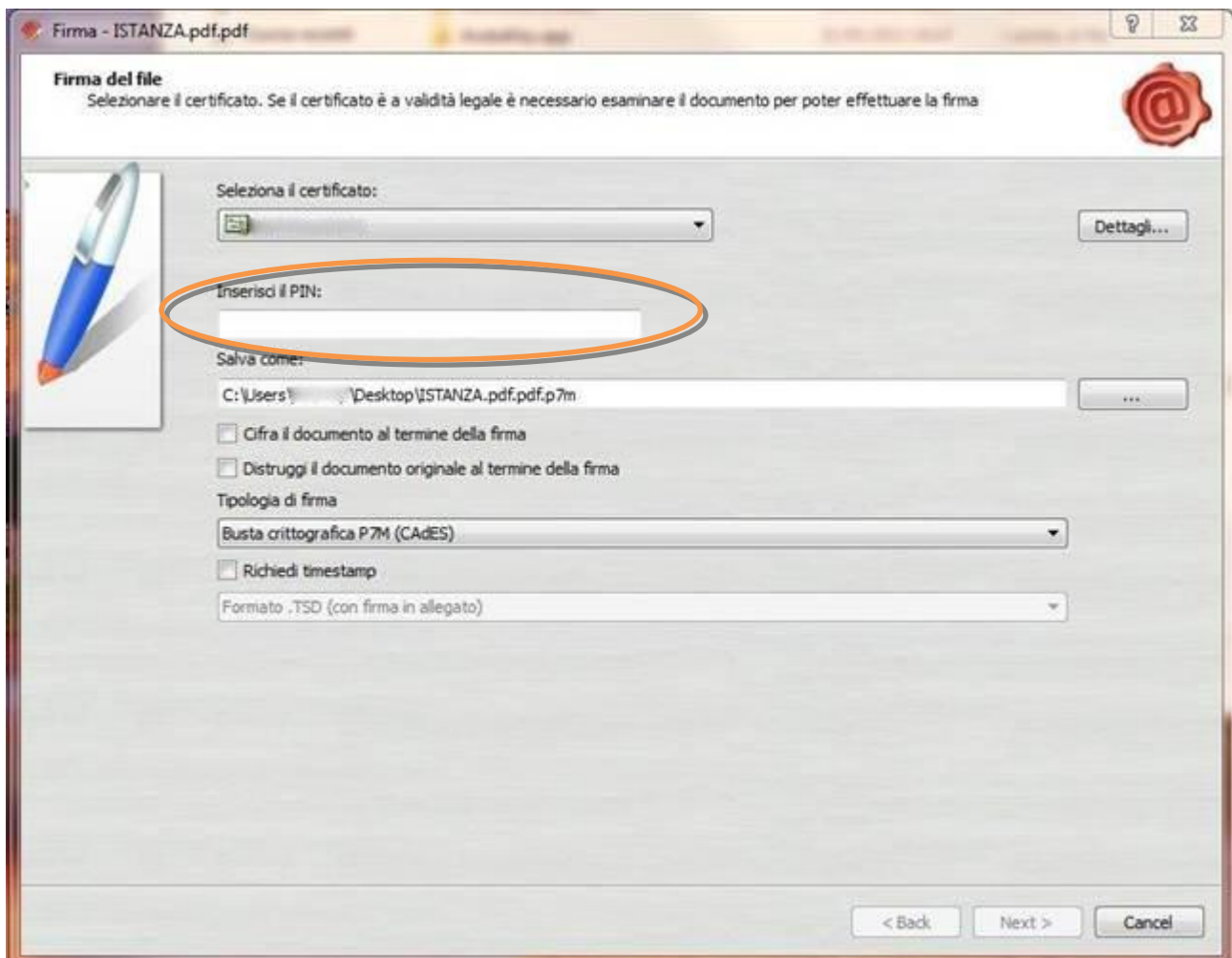

5. Inserire il PIN e cliccare su "Next".

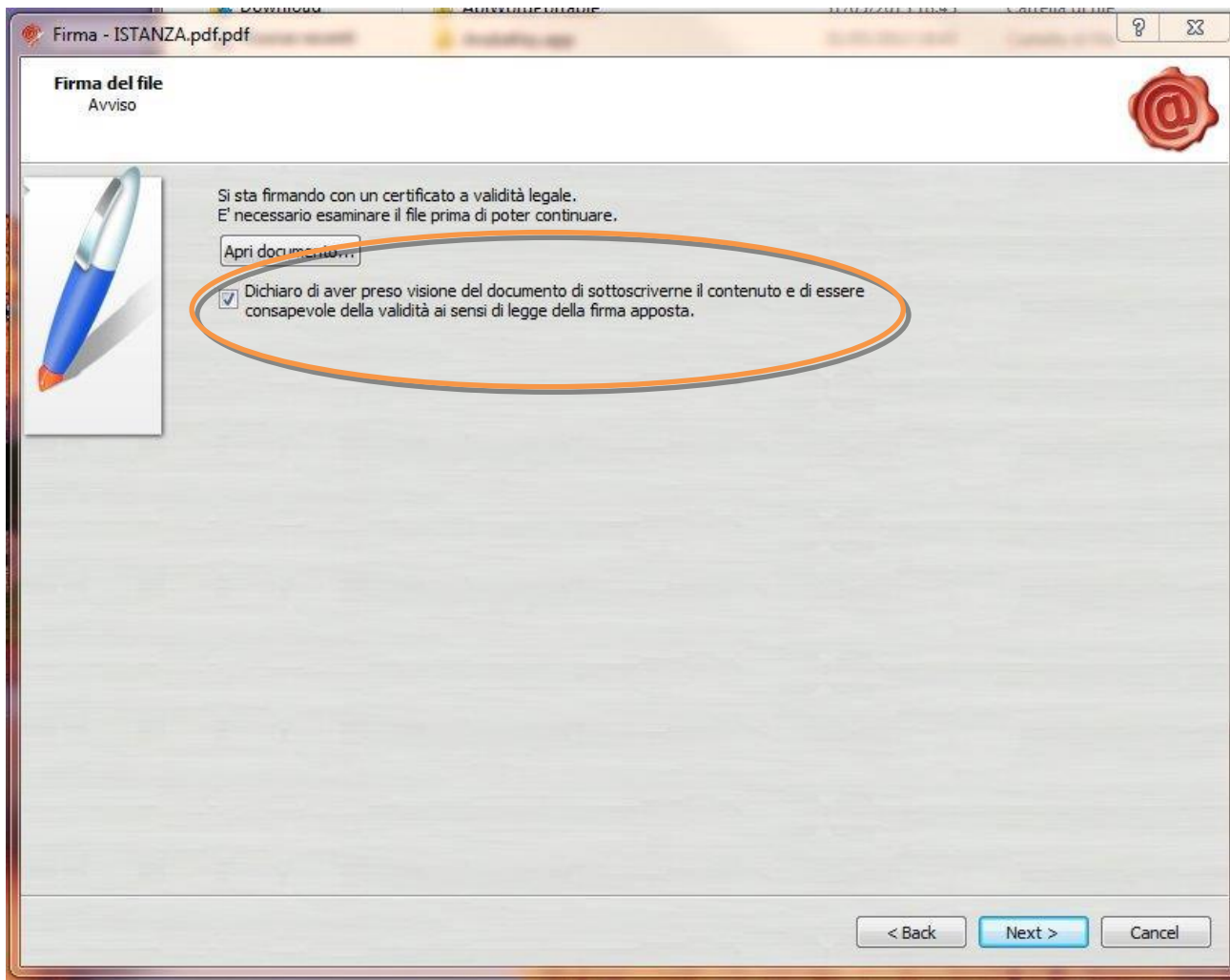

6. Selezionare “Dichiaro di aver preso visione” e cliccare su “Next”.

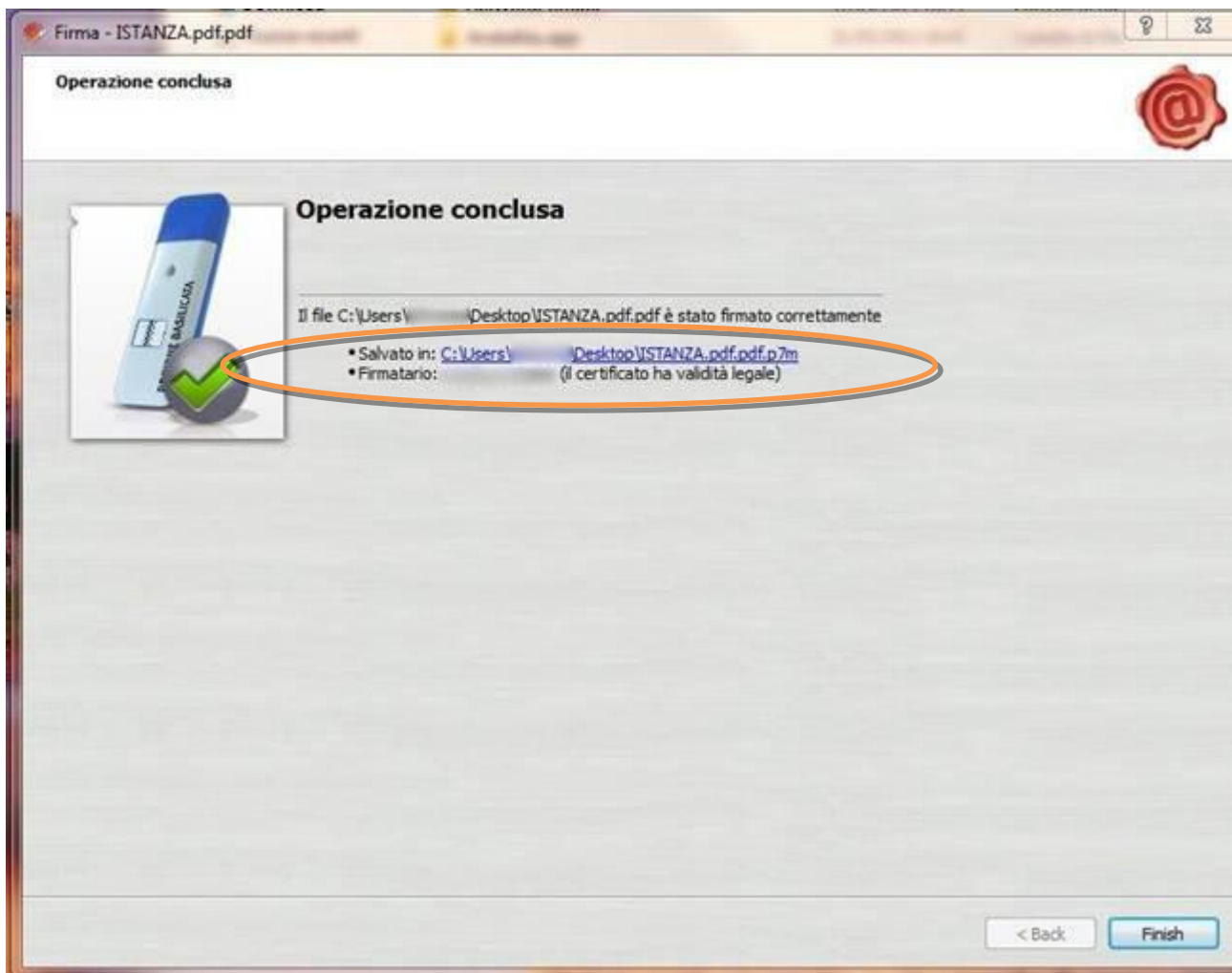

7. Cliccare su “Finish”. Il documento è firmato correttamente ed è stato salvato nella posizione indicata alla voce “Salvato in” sopra evidenziata.

Ultimata la procedura di firma del documento sul proprio computer, è necessario allegare il file pdf firmato all'istanza online.

Pertanto, ritornare alla procedura web su centrale bandi e cliccare su **“Allega Istanza Firmata”**

Compare la seguente schermata:

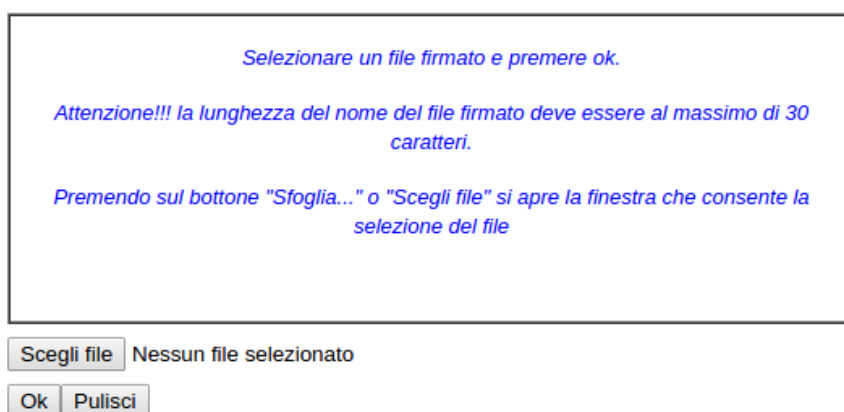

Cliccare su “Scegli file” come indicato, selezionare il file firmato digitalmente con **firma digitale in corso di validità**, e alla fine cliccare su “OK”.

Se il processo è stato seguito correttamente comparirà la seguente videata che informa l’utente del corretto caricamento dell’istanza.

Cliccare su “OK”.

ATTENZIONE!!! SE NEI MESSAGGI VISUALIZZATI NON COMPARE IL BOTTONE “OK” LA MOTIVAZIONE È CHE NON SI È PROCEDUTO, PREVENTIVAMENTE, A DISABILITARE IL BLOCCO DEI POP-UP.

SI RIBADISCE CHE È NECESSARIO DISABILITARE PREVENTIVAMENTE IL BLOCCO DEI POP-UP DEL PROPRIO BROWSER INTERNET (L’ATTIVAZIONE DEL BLOCCO DEI POP-UP, COMPORTERÀ L’IMPOSSIBILITÀ DA PARTE DEL SISTEMA DI VISUALIZZARE LE FINESTRE PER L’INSERIMENTO DEI VALORI RICHIESTI E/O PER LA VISUALIZZAZIONE DI MESSAGGI DI ERRORE).

Effettuato il caricamento del file firmato, è possibile visionare e/o salvare il file sul proprio personal computer cliccando sulla voce di menu **Documento firmato**.

Dopo aver caricato il file firmato digitalmente, è necessario eseguire l'ultima fase al fine di confermare ed inoltrare la candidatura cliccando sulla voce di menu **Protocollo Istanza Firmata**.

Eseguita l'ultima fase, il sistema invierà al protocollo della Regione Basilicata l'istanza del candidato e otterrà il relativo numero. L'istanza protocollata è consultabile cliccando su "Gestione istanze", nelle colonne "Protocollo Generale" e "Data Protocollo Generale".

All'atto di tale azione, il sistema invierà all'utente una mail di notifica contenente l'istanza compilata e firmata digitalmente.

ANNULLAMENTO ISTANZA

Attenzione!!! Una volta generata la domanda non è più modificabile. In caso di errore nella compilazione dell'istanza è possibile sostituirla con una nuova. All'atto della generazione della nuova istanza la precedente verrà automaticamente annullata.

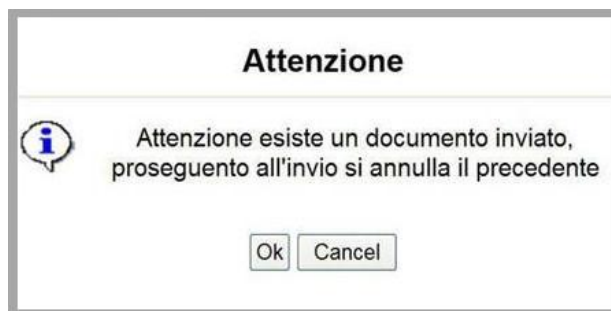

Protocollo Bando	Tipo Intervento	Protocollo	Data Invio	Stato
CON17000014	PERCORSI FORMATIVI PER SOGGIORNI DI STUDIO ED IN ALTERNANZA SCUOLA LAVORO			Inviato
CON17000014	PERCORSI FORMATIVI PER SOGGIORNI DI STUDIO ED IN ALTERNANZA SCUOLA LAVORO			Annullato

Dopo aver inoltrato l'istanza, è possibile annullarla cliccando sulla voce di menu **Annulla istanza**

Viene mostrata la seguente videata all'interno della quale bisognerà specificare il numero di pratica (IST16000073) e cliccare sul bottone "Annulla istanza" per confermare l'annullamento della stessa.

ATTENZIONE! il numero di pratica, va inserito per intero (Es. IST16000073)

ATTENZIONE!!! PROSEGUENDO L'ISTANZA SARA' DEFINITIVAMENTE ANNULLATA.

L'ANNULLAMENTO E' IRREVERSIBILE!!!

PER PROSEGUIRE INSERIRE NUMERO DI PRATICA (IST.)

E CLICCARE SU "Annulla Istanza"

Annulla Istanza

Chiudi