

REGIONE BASILICATA

## FASI DA ESEGUIRE ON-LINE

- a) Compilazione della “candidatura telematica” secondo il modello illustrato nel formulario.

Ogni eventuale richiesta di informazione sui contenuti del presente Avviso Pubblico potrà essere rivolta alla Dott.ssa ABBATE MARIA TERESA al recapito telefonico 0971 668026

Per le problematiche di natura tecnica il servizio di assistenza è attivo dal lunedì al venerdì (dalle ore 08:00 alle ore 14:00 e dalle ore 15:00 alle ore 18:00)

## Compilazione della “candidatura telematica”

**ATTENZIONE!!!** Per poter interagire correttamente con i contenuti del Portale, è necessario disabilitare preventivamente il blocco dei pop-up del proprio browser internet (l’attivazione del blocco dei pop-up, comporterà la impossibilità da parte del sistema di visualizzare le finestre per l’inserimento dei valori richiesti e/o per la visualizzazione di messaggi di errore).

Ad esempio in Internet Explorer 11:

1. Avvia Internet Explorer sulla barra delle applicazioni o sul desktop
2. Fai clic sul pulsante Strumenti  e clicca su Opzioni Internet
3. Nella scheda Privacy nella sezione Blocco popup deseleziona, se attiva, la casella di controllo Attiva Blocco popup e quindi tocca o fai clic su OK.

Per accedere a Centrale Bandi ed individuare il bando a cui si intende partecipare, bisogna collegarsi al seguente indirizzo web <http://www.regione.basilicata.it> e cliccare sulla voce di menu a sinistra “Avvisi e Bandi”.

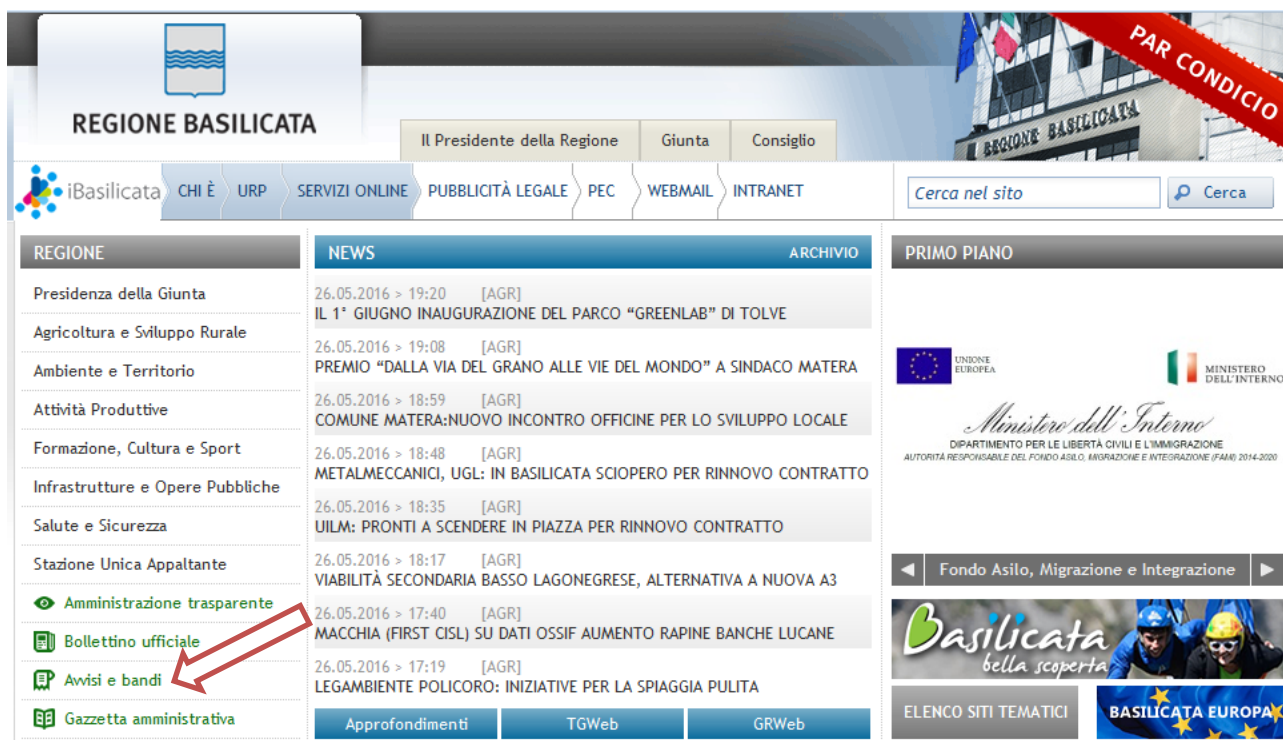

Si accede così nel Portale di Centrale Bandi dove è possibile ricercare l'avviso di interesse

**CeBas**  
Avvisi e Bandi Pubblici della Regione Basilicata

Portale Istituzionale | Bandi Regione Basilicata | Bandi Altri Enti | Istanze on-line | P.E.C. | Firma Digitale

Ricerca rapida  
Cerca | Ricerca Avanzata

Accedi alle tue istanze  
Profilo Committente  
Centro di Competenza Regionale  
Informazioni

Trovati 23 risultati

IN | SCADUTI | ALTRI | TUTTI

Tipo Bando	Titolo	Giorni alla Scadenza
Avviso pubblico	L.R. 19.01.2005 N. 2 E S.M.I. - D.G.R. N. 131 E 132 Del 24.02.2017- Misure Di Incentivazione Per Lo Svuotamento Del Bacino Lsu Regionale	9
Avviso pubblico	Sostegno Al Miglioramento Genetico Del Patrimonio Zootecnico Lucano - Anno 2017	9
Avviso pubblico	Procedure D'attivazione Dei Tirocini Extracurricolari Nell'ambito Del Programma Garanzia Giovani Regione Basilicata	13
Avviso pubblico	Legge 23 Dicembre 1998 N.448, Art 27.Bando Per La Fornitura Gratuita E Semigratuita Di Libri Di Testo Anno Scolastico 2017/2018	24
Avviso pubblico	Avviso Pubblico Concessione Di Contributi Per La Partecipazione A Master Universitari In Italia E All'estero Per Gli Anni Accademici 2016/2017 E 17/18	25
Avviso pubblico	Avviso Pubblico "Spic 2020 - Sportello Impresa Formazione Continua" - VII Tranche	40
Avviso pubblico	Regolamento Per L'iscrizione E L'aggiornamento All'albo Regionale Dello Spettacolo 2018	40
Avviso pubblico	Avviso Pubblico Blue-Tongue Anno 2017	40
Forniture	Fornitura In Somministrazione, Agli Utenti Aveni Diritto, Di Ausili Per Le Prestazioni Di Assistenza Integrativa E Protesica Di Cui Al D.P.C.M. 12 Gennaio 2017, Occorrenti Per Le Aziende Sanitarie Della Regione Basilicata	49
Forniture	Fornitura E Relativa Gestione Di Prodotti In Tessuto Non Tessuto Occorrenti Alle Sale Operatorie Delle Aziende Del Servizio Sanitario Della Regione Basilicata	53
Programmazione Annuale	Piano Regionale Annuale Per Lo Sviluppo Dello Sport 2016 - Interventi Di Promozione E Sviluppo Dell'implantistica Sportiva	54
Avviso pubblico	Piano Regionale Annuale Per Lo Sviluppo Dello Sport - Anno 2016 - Interventi Di Promozione E Il Sostegno Della Pratica Sportiva	54
Avviso pubblico	Por Fse 2014-2020: Avviso Pubblico Per La Presentazione Di Proposte Per La Costituzione Di Un Istituto Tecnico Superiore (Its) Per L'area .....	65

IN DETTAGLIO | QUESITI

stampa | **Partecipa**

**POR FSE 2014-2020: Avviso Pubblico per la presentazione di proposte per la costituzione di un Istituto Tecnico Superiore (ITS) per l'area tecnologica "Efficienza energetica" e di un Istituto Tecnico Superiore (ITS) per l'area tecnologica "Made in Italy - Sistema Meccanica" ai sensi del D.P.C.M. 25 gennaio 2008**

GIORNI ALLA SCADENZA: 65

Inizio presentazione istanze: 22/12/2017 08:00:00 | Scadenza presentazione istanze: 25/02/2018 23:59:59

Destinatari: ENTE | Numero istanze protocollate: 0

Dipartimento: POLITICHE DI SVILUPPO, LAVORO, FORMAZIONE E RICERCA | Importo totale €: 1.500.000

Ufficio: UFFICIO SISTEMA SCOLASTICO ED UNIVERSITARIO | Atto: D.G.R. 1308 del: 30 novembre 2017

BUR: 51 del 21 dicembre 2017

Note: -

**AVVISO**

Si comunica che dal 19.04.2017 le modalità di accesso sono le seguenti:

- SPID (Sistema Pubblico d'Identità Digitale): utilizzare le credenziali SPID (di livello uguale o superiore al 2) per l'accesso. Per maggiori dettagli sul funzionamento e sul come richiedere le credenziali SPID consultare il seguente link: <http://www.spid.gov.it/>
- Regione Basilicata:  
Solo per chi è già registrato ai servizi di Regione Basilicata  
Accedere mediante:  
a. Carta Nazionale dei Servizi;  
o  
b. Utilizzando Nome utente password e PIN;

Cliccando sul bando specifico vengono visualizzate le informazioni di dettaglio.

Per partecipare all'avviso è necessario cliccare sul tasto "PARTECIPA" e selezionare la modalità di autenticazione.

## Autenticazione mediante SPID

Cliccare su “**Entra con SPID**” e selezionare il provider relativo al proprio account SPID.

**Regione Basilicata**

**spid**  
Sistema Pubblico di Identità Digitale

**Entra con SPID**

Accedi al servizio con autenticazione SPID. Potrai selezionare il provider da te scelto in fase di registrazione per accedere ai servizi. Ricorda che con SPID potrai accedere a tutti i servizi della PA nazionale.

**Regione Basilicata**

Accedi al servizio con autenticazione Regione Basilicata.

Eseguita la fase di autenticazione, solo nel caso in cui le informazioni del profilo utente risultano essere carenti, verrà mostrata la seguente schermata. Tale schermata è dinamica, pertanto saranno visualizzati solo i campi relativi alle informazioni mancanti. Avvalorare obbligatoriamente tutti i campi presenti e cliccare su “**Conferma Anagrafica**” per proseguire.

**NOTA:** i dati da inserire devono essere quelli relativi all’utente che effettua l’accesso alla piattaforma.

CENTRALE BANDI

REGIONE BASILICATA

**ANAGRAFICA UTENTE**

Il profilo utente risulta carente di alcune informazioni. Compilare obbligatoriamente i campi sottostanti.

Cognome:

Nome:

Codice fiscale:

Data di nascita:   
[gg/mm/aaaa]

Indirizzo:

Comune:

Telefono:

Cellulare:

Email:

Conferma anagrafica

- Accesso **ENTE**

Selezionare il profilo “Ente” e inserire il codice fiscale dell’Ente.

Se il codice fiscale dell’ente risulta presente nell’archivio, attendere la visualizzazione della pagina personale, altrimenti caricare i dati anagrafici dell’ente mediante la schermata proposta.

Cliccare su “Conferma anagrafica” e attendere la visualizzazione della pagina personale.

## Autenticazione mediante credenziali rilasciate da Regione Basilicata

Cliccare su “Regione Basilicata”

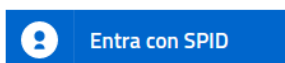

Accedi al servizio con autenticazione SPID. Potrai selezionare il provider da te scelto in fase di registrazione per accedere ai servizi. Ricorda che con SPID potrai accedere a tutti i servizi della PA nazionale.

Accedi al servizio con autenticazione Regione Basilicata.

Mediante la seguente schermata, sarà possibile accedere con la Carta Nazionale dei Servizi (SmartCard/USBTOKEN) cliccando sul bottone “Accedi” posto in alto. Alternativamente è possibile accedere mediante Username, Password e PIN (tale modalità è utilizzabile solo se si è già in possesso delle credenziali rilasciate da Regione Basilicata in quanto dal 19 Aprile 2017 non è più possibile effettuare nessuna registrazione).

La tua identità digitale per accedere a tutti i servizi

IMS: il sistema specializzato nell'autenticazione univoca ai servizi della Regione Basilicata, anche da Smartphone e Tablet.

[Hai smarrito le tue credenziali?](#)

Accedi con Carta Nazionale dei Servizi (SmartCard/USBTOKEN)

Accedi con Username e Password

Nome utente

Password

PIN

Eseguita la fase di autenticazione, solo nel caso in cui le informazioni del profilo utente risultano essere carenti, verrà mostrata la seguente schermata. Tale schermata è dinamica, pertanto saranno visualizzati solo i campi relativi alle informazioni mancanti. Avvalorare obbligatoriamente tutti i campi presenti e cliccare su “Conferma Anagrafica” per proseguire.

**NOTA:** i dati da inserire devono essere quelli relativi all’utente che effettua l’accesso alla piattaforma.

REGIONE BASILICATA

CENTRALE BANDI

**ANAGRAFICA UTENTE**

Il profilo utente risulta carente di alcune informazioni. Compilare obbligatoriamente i campi sottostanti.

Cognome:

Nome:

Codice fiscale:

Data di nascita:   
[gg/mm/aaaa]

Indirizzo:

Comune:

Telefono:

Cellulare:

Email:

Conferma anagrafica

- Accesso **ENTE**

Selezionare il profilo “Ente” e inserire il codice fiscale dell’Ente.

REGIONE BASILICATA

CENTRALE BANDI

**SCELTA DEL PROFILO CHE SI VUOLE UTILIZZARE**

Cittadino

Impresa

Ente

INSERISCI IL CODICE FISCALE DELL'ENTE

Conferma

Se il codice fiscale dell'ente risulta presente nell'archivio, attendere la visualizzazione della pagina personale, altrimenti caricare i dati anagrafici dell'ente mediante la schermata proposta.

CENTRALE BANDI

REGIONE BASILICATA

**ANAGRAFICA ENTE**

Codice Fiscale:  Partita IVA:

Ragione sociale:

Città:  Indirizzo:

Telefono:  PEC:

Cliccare su “Conferma anagrafica” e attendere la visualizzazione della pagina personale.

Terminata la fase di autenticazione, viene visualizzata la schermata della pagina personale e Cliccando su “**Visualizza Dettaglio Avviso Selezionato**”

Alternativamente, cliccando su “Gestione Bandi” si accede all’elenco dei bandi :

Cliccando sulla lente della colonna dettaglio si accede al dettaglio del bando dove c'è anche il bottone "PARTECIPA"

Oggetto	Protocollo Bando	Data Scadenza	Dettaglio
Avviso Pubblico "Interventi a favore degli allevatori partecipanti all'attuazione del Piano di sorveglianza sierologica per il virus della febbre catarrale degli ovini (Blue-tongue). Anno 2017"			
REGOLAMENTO PER L'ISCRIZIONE E L'AGGIORNAMENTO ALL'ALBO REGIONALE DELLO SPETTACOLO 2018 - CRITERI E MODALITÀ - (ai sensi dell'art. 11 della L. R.le n. 37 del 12.12.2014)			
Master universitari 2016/2017 e 2017/2018			
Avviso Pubblico START AND GO			
Avviso Pubblico GO AND GROW			
Richiesta di riconoscimento qualifica "Maestro Artigiano" L.R. n.29/2015 art.39			
POR FSE 2014-2020: AVVISO PUBBLICO PER LA REALIZZAZIONE DELL'OFFERTA FORMATIVA DI ISTRUZIONE TECNICA SUPERIORE DA AVVIARE NELL'A.F. 2018/2019 E PER LA COSTITUZIONE DI UNA FONDAZIONI ITS			

Visualizzato il dettaglio dell'avviso è presente il pulsante "PARTECIPA"

Gruppo	Intervento	Risorse assegnate	Partecipa (e inserisci PIN se richiesto)
LINEA 1	ITS		

Cliccando sul bottone "PARTECIPA" si procede alla compilazione dell'istanza telematica.

## AVVERTIMENTI !!

L'Utente viene avvisato, dalla seguente schermata, di salvare periodicamente, ciò al fine di evitare la perdita dei dati inseriti con il conseguente reinserimento:

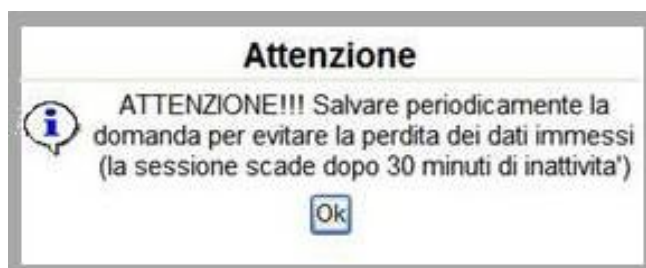

Cliccando sul pulsante "Ok" si procede alla compilazione dell'istanza. Nel caso in cui l'utente intenda sospendere la compilazione, è possibile completarla successivamente accedendo nuovamente al portale bandi e cliccando sulla voce di menu "**Le mie istanze**"

## MENU' FUNZIONALE

Nella parte superiore del modulo dell'istanza telematica, evidenziate da sottolineatura, sono accessibili le voci del menù: **Salva, Stampa, Help, Invio Istanza, Protocolla Istanza Firmata, Annulla Istanza** .

- 1) **Salva** : questa voce serve a salvare in maniera temporanea l'istanza in compilazione. Per evitare di perdere i dati immessi in caso di caduta imprevista della sessione, si consiglia di salvare periodicamente l'istanza.
- 2) **Stampa** : questa voce serve per stampare l'istanza compilata.
- 3) **Help** : serve per scaricare questo manuale.
- 4) **Invio Istanza** : questa voce ha il seguente sottomenu:

- 5) **Genera Istanza**: questa voce serve per salvare in maniera definitiva l'istanza, qualora tutte le verifiche effettuate dal sistema siano risultate positive. All'atto del salvataggio **l'istanza risulterà non più modificabile**.  
Il sistema visualizzerà l'istanza in formato pdf (*vedi la nota seguente*) , e tramite i comandi File->Stampa e File->Salva di Acrobat Reader si può sia stampare che salvare sul proprio personal computer l'istanza telematica da firmare digitalmente con firma in corso di validità.
- 6) **Visualizza Istanza da firmare digitalmente** : questa voce serve per visualizzare e salvare sul proprio personal computer l'istanza telematica da firmare digitalmente con una firma in corso di validità.
- 7) **Allega Istanza Firmata** : questa voce serve per allegare l'istanza firmata digitalmente con firma in corso di validità.
- 8) **Documento firmato** : questa voce serve per scaricare il documento firmato digitalmente.
- 9) **Protocolla Istanza Firmata** : questa voce serve per inviare al protocollo della Regione Basilicata l'istanza firmata digitalmente, con questa funzione si chiude la procedura di presentazione della domanda.
- 10) **Annulla istanza**: questa voce serve per annullare un'istanza precedentemente inoltrata.

**Attenzione!!!!** Ai fini della visualizzazione, della stampa e del salvataggio dell'istanza telematica è necessario aver installato sul proprio personal computer il software **Adobe Acrobat Reader®**

Prima di procedere alla compilazione dell'istanza occorre accertarsi di aver installato tale software. In caso contrario è possibile scaricarlo dal seguente indirizzo: <http://get.adobe.com/it/reader/> e installarlo sul computer.

## COMPILAZIONE DOMANDA

Alcuni campi dell'istanza saranno già pre-compilati dal sistema. I campi non avvalorati devono essere compilati a cura dell'utente.

### DOMANDA PER L'ACCESSO AI CONTRIBUTI (in forma di dichiarazione sostitutiva di atto notorio, art.47 D.P.R. 445/2000)

Pratica N.  
data

**A Regione Basilicata**  
**Ufficio Sistema Scolastico e**  
**Universitario**  
**Via V. Verrastro n. 8**  
**85100 Potenza**

Campi inseriti  
nella scheda di  
registrazione  
del candidato

Oggi  della concessione del contributo per l'offerta formativa ITS

Il/La sottoscritto/a

nato/a a

il

e residente a

prov.(

indirizzo

civico

C.A.P.

in qualità di legale rappresentante dell'Istituzione scolastica:

scuola di riferimento della costituenda Fondazione ITS

con sede legale nel Comune di

C.A.P.

indirizzo

CODICE FISCALE

PARTITA IVA

PEC che la Regione utilizzerà per le comunicazioni  
ufficiali relative al progetto:

Campi da  
inserire  
manualmente

### DICHIARA

- di essere in possesso di tutti i requisiti previsti dalla normativa vigente e dall'Avviso per accedere a finanziamenti pubblici e per la realizzazione, nell'ambito del sistema ITS, del relativo progetto di intervento presentato;
- che la/e sede/i dove svolgerà le attività di cui al presente progetto sono in regola con le vigenti norme edilizie ed urbanistiche, del lavoro, sulla prevenzione degli infortuni e sulla salvaguardia dell'ambiente;
- che nessuno dei soggetti aderenti alla Fondazione ITS  
  
è sottoposto a procedure concorsuali o liquidazione volontaria;
- di impegnarsi a predisporre un sistema di contabilità separata o una codificazione contabile adeguata per tutte le transazioni relative al progetto;
- di non aver ottenuto, per il progetto di cui alla presente domanda, alcun contributo pubblico (comunitario, nazionale, regionale, ecc.);
- di impegnarsi ad accettare, durante la realizzazione dell'intervento le indagini tecniche ed i controlli che la Regione Basilicata riterrà opportuno effettuare ai fini della valutazione dell'intervento oggetto della domanda stessa;
- di possedere capacità tecniche e adeguate strutture per la realizzazione del progetto;
- di conservare tutta la documentazione relativa alla realizzazione del progetto presso la sede della costituenda Fondazione ITS;
- di essere a conoscenza dei contenuti dell'Avviso e di accettarli integralmente;
- di rendere tutte le precedenti dichiarazioni ai sensi dell'articolo 47 del D.P.R. 28/12/2000 n. 445, e di essere consapevole delle responsabilità penali cui può andare incontro in caso di dichiarazione mendace o di esibizione di atto falso o contenente dati non rispondenti a verità, ai sensi dell'articolo 76 del D.P.R. 28/12/2000 n.445.

### CHIEDE

che il progetto relativo al percorso

- Area tecnologica "Efficienza Energetica"

## GENERA ISTANZA

Terminata la compilazione dell'istanza telematica si può procedere alla generazione della stessa cliccando sulla voce di menu **Invio istanza > Genera Istanza**

All'atto della generazione dell'istanza il sistema telematico effettua delle verifiche sulla compilazione ed in assenza della compilazione/selezione di una voce obbligatoria non permetterà la generazione dell'istanza evidenziando i campi da compilare o selezionare.

Esempio:

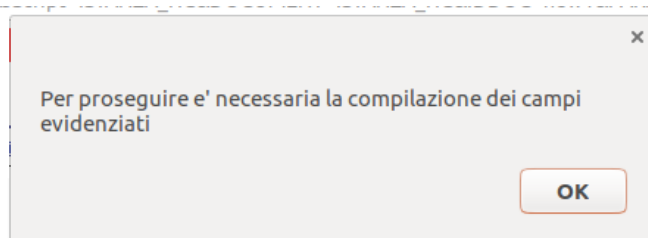

Allegato 3

**POR FSE 2014-2020: AVVISO PUBBLICO PER LA REALIZZAZIONE DELL'OFFERTA FORMATIVA DI ISTRUZIONE TECNICA SUPERIORE DA AVVIARE NELL'A.F. 2018/2019 E PER LA COSTITUZIONE DI UNA FONDAZIONI ITS**

### DOMANDA PER L'ACCESSO AI CONTRIBUTI

(in forma di dichiarazione sostitutiva di atto notorio, art.47 D.P.R. 445/2000)

Pratica N.   
data

**A Regione Basilicata  
Ufficio Sistema Scolastico e  
Universitario  
Via V. Verrastro n. 8  
85100 Potenza**

**Oggetto: Domanda ai fini della concessione del contributo per l'offerta formativa ITS**

Il/La sottoscritto/a   
nato/a a  il    
e residente a  prov.(  )  
indirizzo  civico  C.A.P.   
in qualità di legale rappresentante dell'Istituzione scolastica:   
scuola di riferimento della costituenda Fondazione ITS   
con sede legale nel Comune di  -- Effettuare una selezione -- C.A.P.   
indirizzo   
CODICE FISCALE   
PARTITA IVA   
PEC che la Regione utilizzerà per le comunicazioni ufficiali relative al progetto:

### DICHIARA

\* di essere in possesso di tutti i requisiti previsti dalla normativa vigente e dall'Avviso per accedere a finanziamenti pubblici e per la realizzazione, nell'ambito del sistema ITS, del relativo progetto di intervento presentato;

Effettuata la generazione dell'istanza, viene creato un file in formato "pdf" comprendente la domanda compilata da salvare sul proprio personal computer.

Dopo aver salvato il predetto file pdf (es. IST16000073.pdf) e/o utilizzato il link sopra indicato, è necessario firmare il documento, con firma digitale in corso di validità, al fine di poter completare la fase successiva.

## COME FIRMARE DIGITALMENTE L' ISTANZA (FILE PDF)

1. Inserire il token (Chiavetta usb) nella porta usb del computer

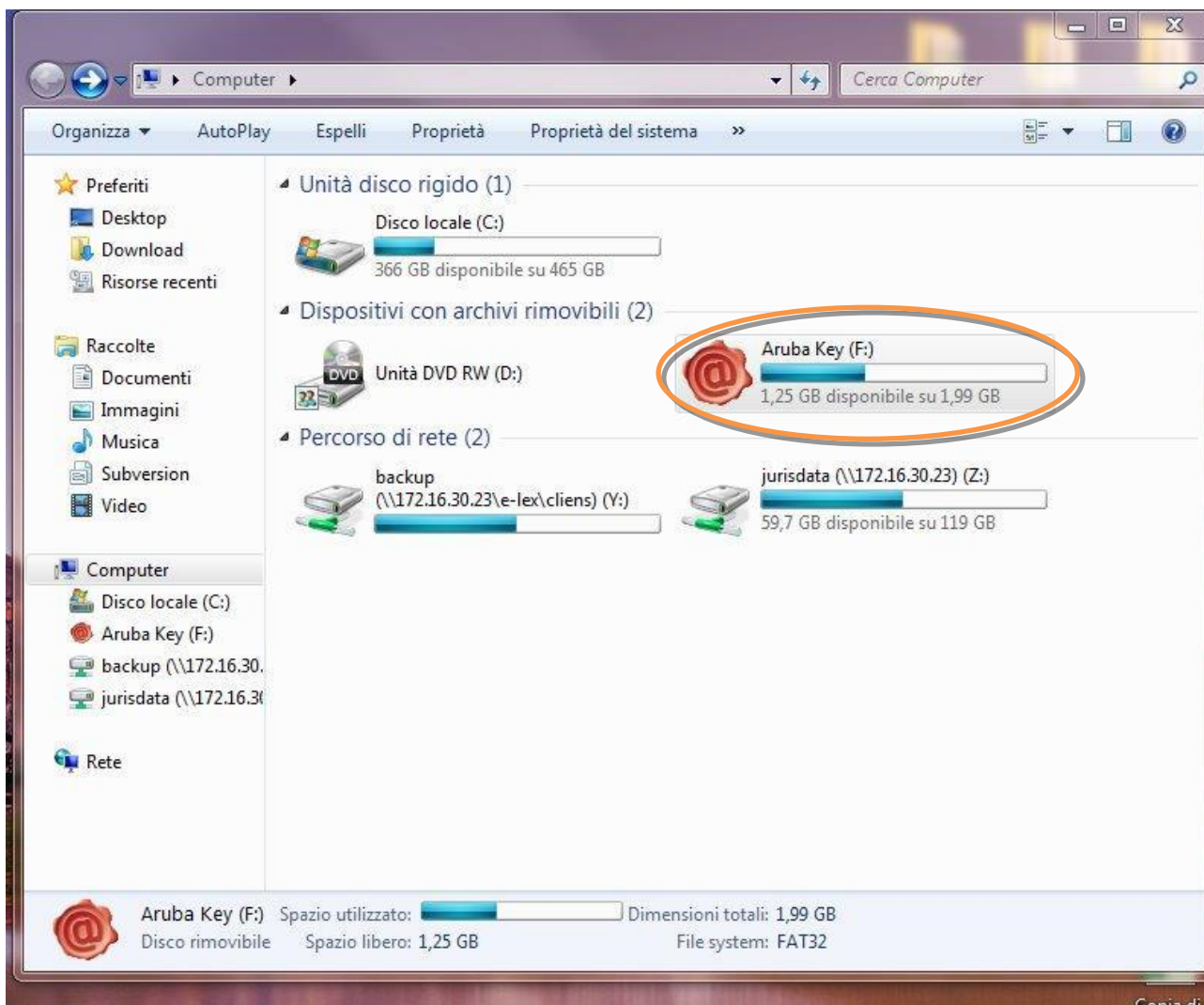

2. Cliccare (due volte) su “Aruba Key”.

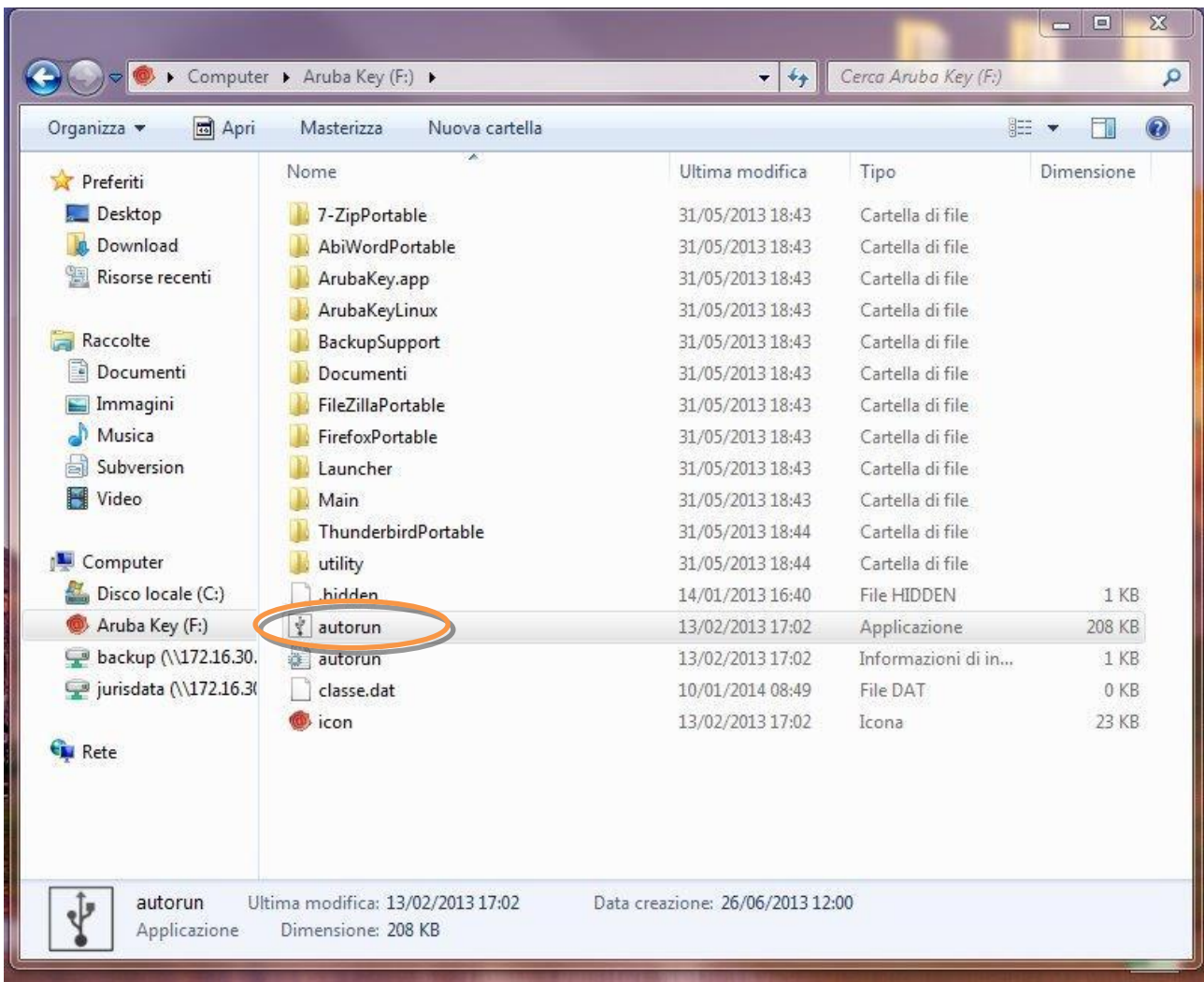

3. Cliccare (due volte) su “autorun”

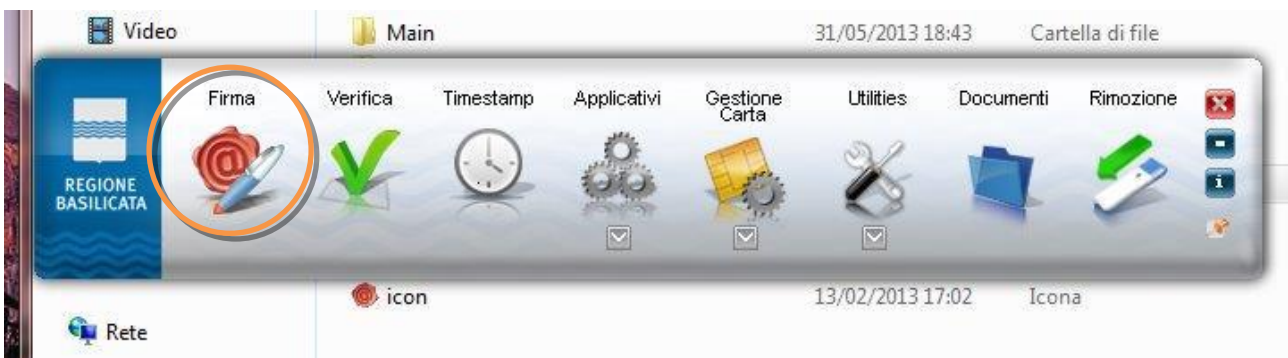

4. Cliccare su “Firma” e selezionare il file o trascinare il file su “Firma”.

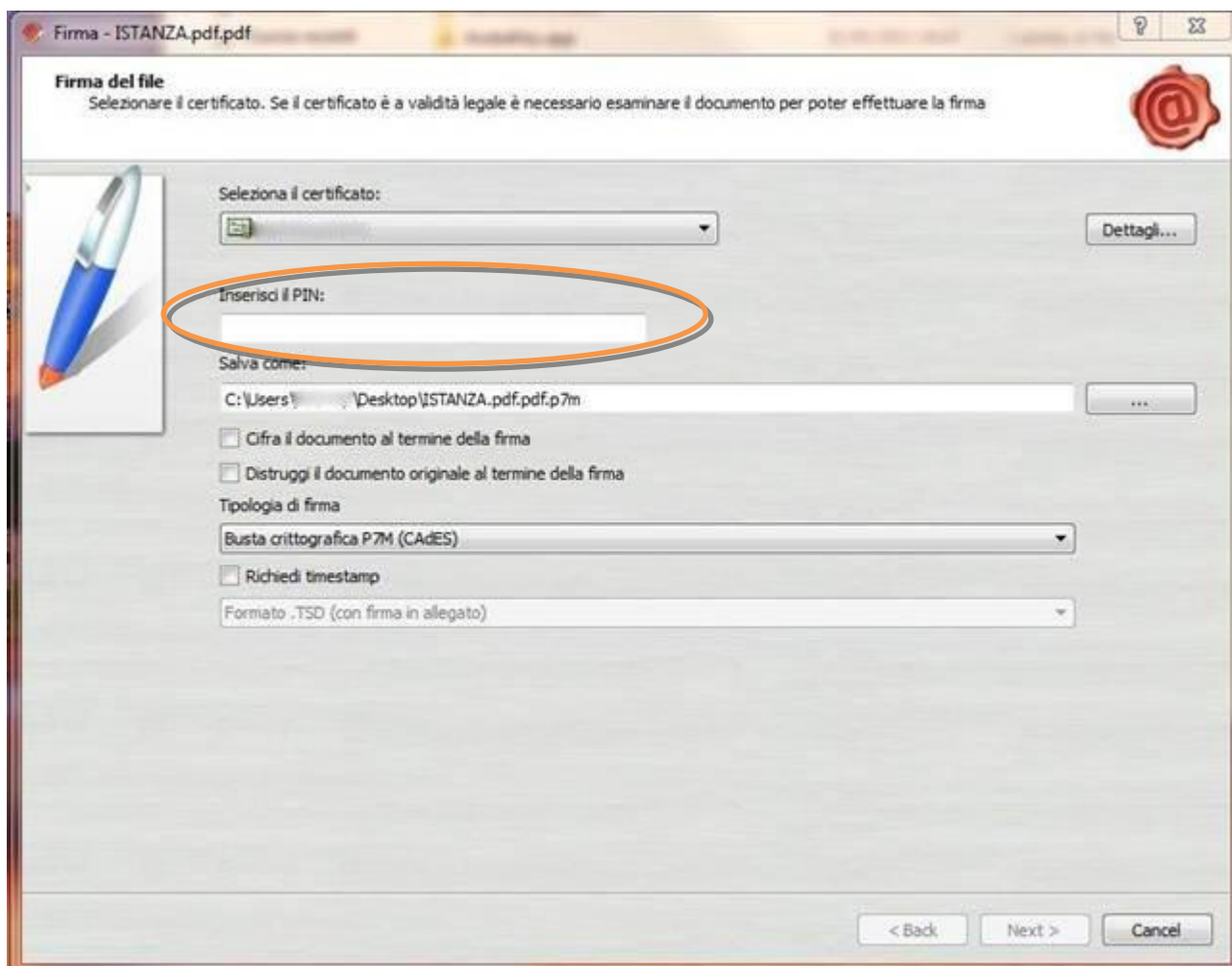

5. Inserire il PIN e cliccare su "Next".

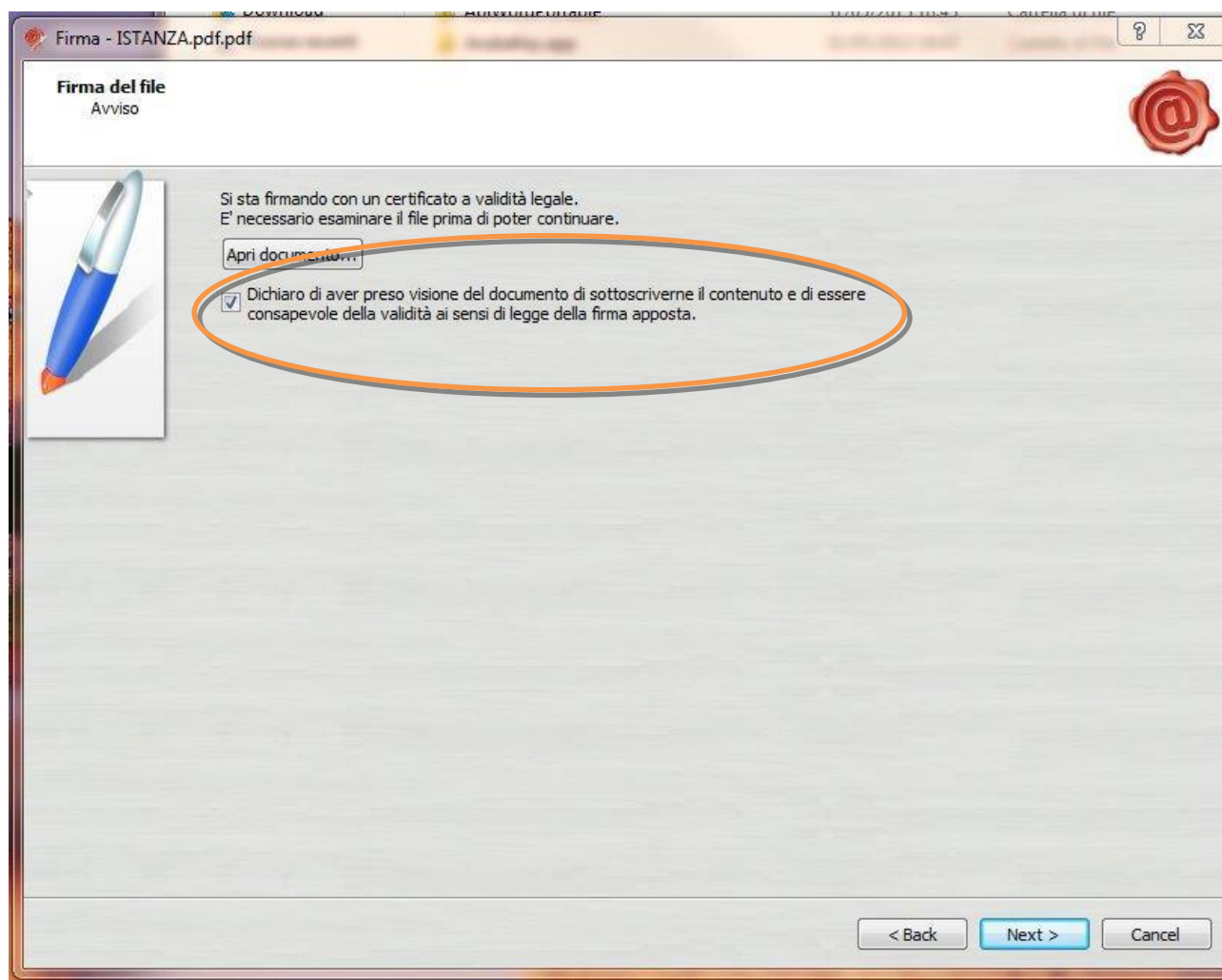

6. Selezionare “Dichiaro di aver preso visione .....” e cliccare su “Next”.

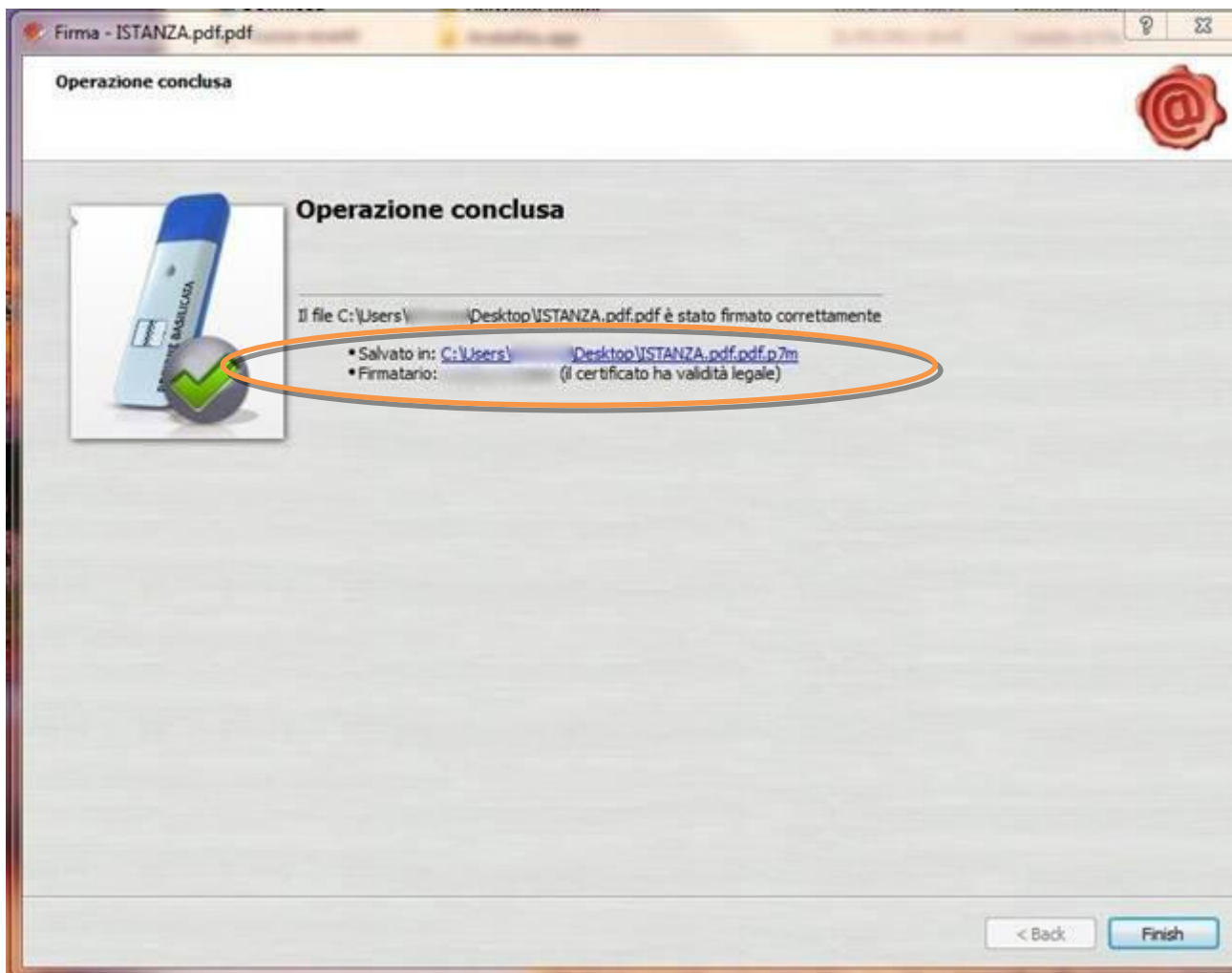

7. Cliccare su “Finish”. Il documento è firmato correttamente ed è stato salvato nella posizione indicata alla voce “Salvato in” sopra evidenziata.

Ultimata la procedura di firma del documento sul proprio computer, è necessario allegare il file pdf firmato all'istanza online.

Pertanto, ritornare alla procedura web su centrale bandi e cliccare su **“Allega Istanza Firmata”**

Compare la seguente schermata:

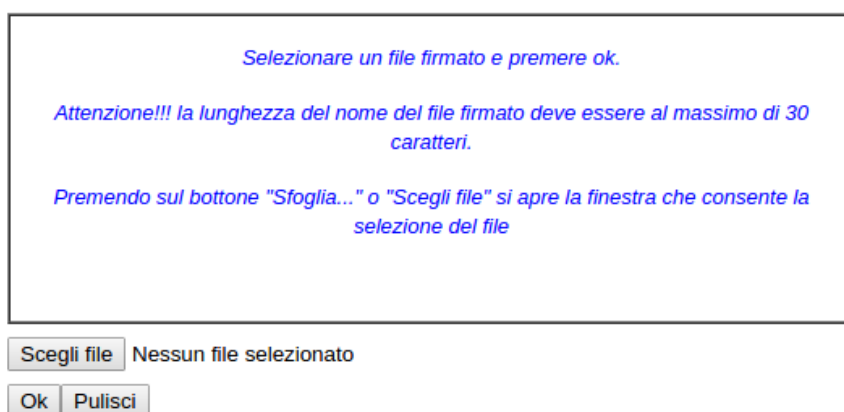

Cliccare su “Scegli file” come indicato, selezionare il file firmato digitalmente con **firma digitale in corso di validità**, e alla fine cliccare su “OK”.

Se il processo è stato seguito correttamente comparirà la seguente videata che informa l’utente del corretto caricamento dell’istanza.

Cliccare su “OK”.

**ATTENZIONE!!! SE NEI MESSAGGI VISUALIZZATI NON COMPARE IL BOTTONE “OK” LA MOTIVAZIONE È CHE NON SI È PROCEDUTO, PREVENTIVAMENTE, A DISABILITARE IL BLOCCO DEI POP-UP.**

**SI RIBADISCE CHE È NECESSARIO DISABILITARE PREVENTIVAMENTE IL BLOCCO DEI POP-UP DEL PROPRIO BROWSER INTERNET (L’ATTIVAZIONE DEL BLOCCO DEI POP-UP, COMPORTERÀ L’IMPOSSIBILITÀ DA PARTE DEL SISTEMA DI VISUALIZZARE LE FINESTRE PER L’INSERIMENTO DEI VALORI RICHIESTI E/O PER LA VISUALIZZAZIONE DI MESSAGGI DI ERRORE).**

Effettuato il caricamento del file firmato, è possibile visionare e/o salvare il file sul proprio personal computer cliccando sulla voce di menu **Documento firmato**.

Dopo aver caricato il file firmato digitalmente, è necessario eseguire l'ultima fase al fine di confermare ed inoltrare la candidatura cliccando sulla voce di menu **Protocollo Istanza Firmata**.

Eseguita l'ultima fase, il sistema invierà al protocollo della Regione Basilicata l'istanza e otterrà il relativo numero. L'istanza protocollata è consultabile cliccando su "Gestione istanze", nelle colonne "Protocollo Generale" e "Data Protocollo Generale".

**NOTA:** l'assegnazione del numero di protocollo potrebbe non essere istantanea.

## ANNULLAMENTO ISTANZA

**Attenzione!!!** Una volta generata la domanda non è più modificabile. In caso di errore nella compilazione dell'istanza è possibile sostituirla con una nuova. All'atto della generazione della nuova istanza la precedente verrà automaticamente annullata.

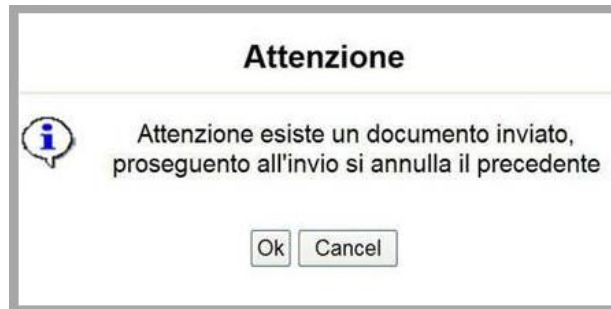

Tipo Intervento	Protocollo	Data Invio	Stato
<a href="#">ITS</a>			Inviato
<a href="#">ITS</a>			Annullato

Dopo aver inoltrato l'istanza, è possibile annullarla cliccando sulla voce di menu **Annulla istanza**

Viene mostrata la seguente videata all'interno della quale bisognerà specificare il numero di pratica (IST16000073) e cliccare sul bottone "Annulla istanza" per confermare l'annullamento della stessa.

**ATTENZIONE!** il numero di pratica, va inserito per intero (Es. IST16000073)

**ATTENZIONE!!!** PROSEGUENDO L'ISTANZA SARA' DEFINITIVAMENTE ANNULLATA.

**L'ANNULLAMENTO E' IRREVERSIBILE!!!**

PER PROSEGUIRE INSERIRE NUMERO DI PRATICA (IST..)

E CLICCARE SU "Annulla Istanza"