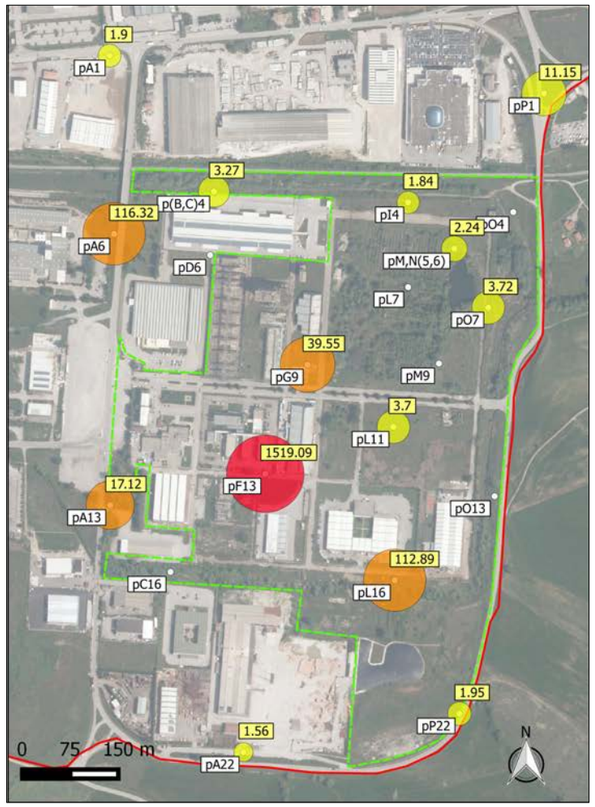

Tricloroetilene Piezometri I canna

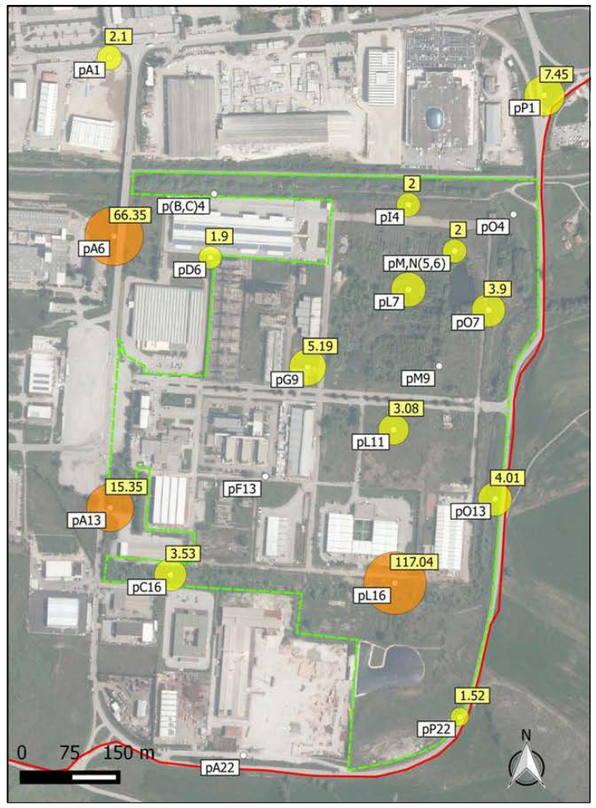

Tricloroetilene Piezometri II canna

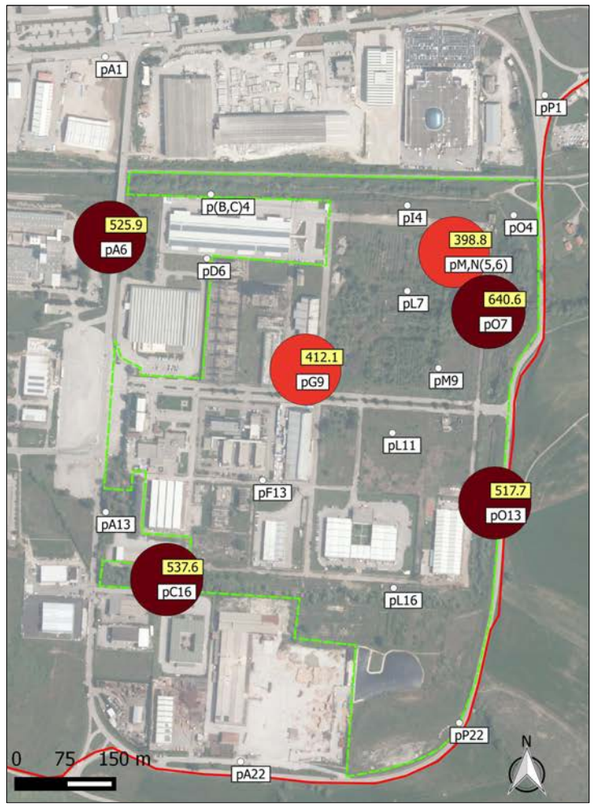

Idrocarburi totali Piezometri I canna

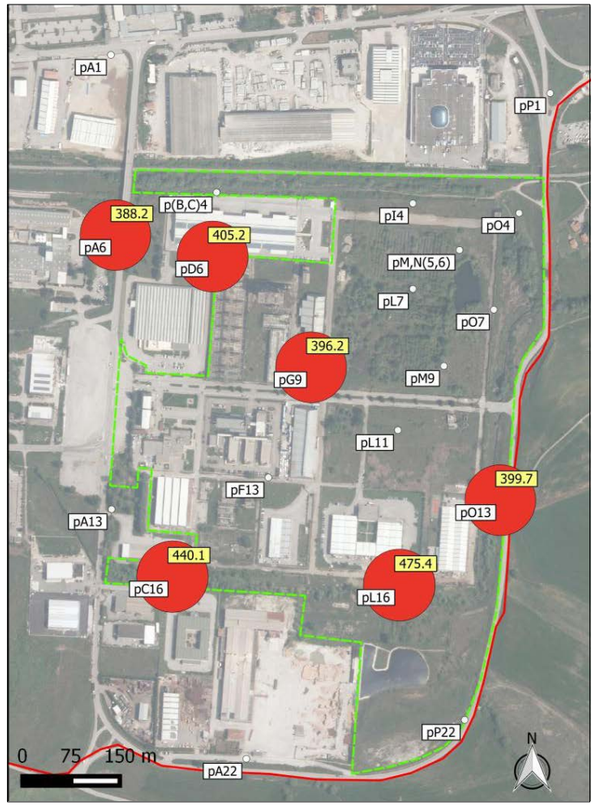

Idrocarburi totali Piezometri II canna

Legenda

TCE ug/l 11.15

- 0 - 1.5
- 1.5 - 15
- 15 - 150
- 150 -5000
- Perimetro ex Liquichimica
- Perimetro SIN

Legenda

HC ug/l 640.6

- 0 - 350
- 350 - 500
- 500 - 700
- Perimetro ex Liquichimica
- Perimetro SIN

REGIONE BASILICATA

FONDO DI SVILUPPO E COESIONE 2007-2013

"Accordo di Programma Quadro" per la definizione degli interventi di messa in sicurezza e di bonifica delle acque di falda e dei suoli nei Siti di Interesse Nazionale di Tito e Val Basento (Delibera CIPE n. 87/2012)

Sito di Interesse Nazionale di Tito

PROSECUZIONE DEGLI INTERVENTI DI MESSA IN SICUREZZA E BONIFICA DELLE ACQUE DI FALDA

(Cod. CBMT01- SIN Tito)

Progetto Preliminare

Sintesi della caratterizzazione 2008: distribuzione TCE e Idrocarburi totali

ELABORATO N.

T6

scala grafica

A	Progetto preliminare aggiornato	Ottobre 2014

R.U.P.
Geom. Carlo Gilio

PROGETTAZIONE

ISPRA Istituto Superiore per la Protezione e la Ricerca Ambientale

Consorzio per lo Sviluppo Industriale della Provincia di Potenza

Dott. Geol. Fabio Pascarella
Dott. Geol. Michele Fratini

Dott. Ing. Guido Bonifacio
Dott. Arch. Gerardo Marcello Soldo