

REGIONE BASILICATA

## FASI DA ESEGUIRE ON-LINE

- a) Compilazione della “candidatura telematica” secondo il modello illustrato nel formulario.

**Referente:** Ing. DE NICTOLIS Paolo – tel. 0971 668699

Per le problematiche di natura tecnica il servizio di assistenza è attivo dal lunedì al venerdì (dalle ore 08:00 alle ore 14:00 e dalle ore 15:00 alle ore 18:00)

**Contatti:**

Numero Verde 800 292020

Da mobile 0971 471372

**Email:**

[centralebandi@assistenza.regione.basilicata.it](mailto:centralebandi@assistenza.regione.basilicata.it)

## Compilazione della “candidatura telematica”

**ATTENZIONE!!!** Per poter interagire correttamente con i contenuti del Portale, è necessario disabilitare preventivamente il blocco dei pop-up del proprio browser internet (l’attivazione del blocco dei pop-up, comporterà la impossibilità da parte del sistema di visualizzare le finestre per l’inserimento dei valori richiesti e/o per la visualizzazione di messaggi di errore).

Ad esempio in Internet Explorer 11:

1. Avvia Internet Explorer sulla barra delle applicazioni o sul desktop
2. Fai clic sul pulsante Strumenti  e clicca su Opzioni Internet
3. Nella scheda Privacy nella sezione Blocco popup deseleziona, se attiva, la casella di controllo Attiva Blocco popup e quindi tocca o fai clic su OK.

Per accedere a Centrale Bandi ed individuare il bando a cui si intende partecipare, bisogna collegarsi al seguente indirizzo web <http://www.regione.basilicata.it> e cliccare sulla voce di menu a sinistra “Avvisi e Bandi”.

Si accede così nel Portale di Centrale Bandi dove è possibile ricercare l'avviso di interesse

**CeBas**  
Avvisi e Bandi Pubblici della Regione Basilicata

Portale Istituzionale | Bandi Regione Basilicata | Bandi Altri Enti | Istanze on-line | P.E.C. | Firma Digitale

Ricerca rapida  
Cerca | Ricerca Avanzata

Trovati 14 risultati

Tipo Bando	Titolo	Giorni alla Scadenza
Avviso pubblico	Avviso Pubblico "Materia - Matera-Basilicata Investe In Apprendimento" - V Tranche	8
Avviso pubblico	Avviso Pubblico Per La Raccolta Di Manifestazioni Di Interesse Rivolto Agli Operatori Accreditati Ai Servizi Per Il Lavoro	18
Servizi	Procedura Telematica Aperta Per L'affidamento Del Servizio Di Realizzazione Del Fascicolo Sociale E Integrazione Del Sisb Sistema Informativo Sociale Regionale Della Basilicata	27
Avviso pubblico	Avviso Pubblico "Selezione Dei Lavoratori Fuoriusciti Dalle Platee Della Mobilita' Ordinaria E In Deroga Per L'inserimento In Att. Idraulico-Forestali	39
Avviso pubblico	Avviso Pubblico Voucher Per L'acquisto Di Servizi Per L'innovazione Tecnologica, Strategica, Organizzativa E Commerciale Delle Pmi ....	40
Avviso pubblico	Riconoscimento Qualità Organismo Di Consulenza Aziendale In Agricoltura In Regione Basilicata	50
Avviso pubblico	Diagnosi Energetica Pa	53
Avviso pubblico	Avviso Pubblico Buoni Servizio Per L'accesso Ai Servizi Socioeducativi Della Prima Infanzia Anno Educativo 2018-2019	68
Avviso pubblico	Bando Sottomisura 16.4 - Sostegno Per Lo Sviluppo Dei Mercati Locali	70
Avviso pubblico	Bando Sottomisura 16.4 - Sostegno Alle Filiere Corte	70

Cliccando sul bando specifico vengono visualizzate le informazioni di dettaglio.

IN DETTAGLIO | LINEE INTERVENTO | QUESITI

stampa | **Partecipa**

**Bando Sottomisura 16.4 - Sostegno per lo sviluppo dei mercati locali**

**GIORNI ALLA SCADENZA: 70**

<b>Inizio presentazione istanze:</b> 20/02/2019 08:00:00	<b>Scadenza presentazione istanze:</b> 02/05/2019 17:00:00
<b>Destinatari:</b> IMPRESA	<b>Numero istanze protocollate:</b> 0
<b>Dipartimento:</b> POLITICHE AGRICOLE E FORESTALI	<b>Importo totale €:</b> 1.000.000
<b>Ufficio:</b> UFFICIO AUTORITA' DI GESTIONE PSR BASILICATA 2007/2013 E 2014/2020. COOPERAZIONE INTERNAZIONALE E RAPPORTI CON ENTI A SOSTEGNO DELLO SVILUPPO AGRICOLO	<b>Atto:</b> D.G.R. 98 del: 5 febbraio 2019
<b>Note:</b> -	<b>BUR:</b> 9 del 20 febbraio 2019

**AVVISO**

- Si comunica che dal 19.04.2017 le modalità di accesso sono le seguenti:
- SPID (Sistema Pubblico d'Identità Digitale): utilizzare le credenziali SPID (di livello uguale o superiore al 2) per l'accesso. Per maggiori dettagli sul funzionamento e sul come richiedere le credenziali SPID consultare il seguente link: <http://www.spid.gov.it/>
  - Regione Basilicata:  
Solo per chi è già registrato ai servizi di Regione Basilicata  
Accedere mediante:
    - a. Carta Nazionale dei Servizi;
    - o
    - b. Utilizzando Nome utente password e PIN;

Per partecipare all'avviso è necessario cliccare sul tasto "PARTECIPA". Mediante la seguente schermata è possibile scegliere la modalità di autenticazione

## Autenticazione mediante SPID - L'account SPID deve essere di Livello 2 o superiore

Cliccare su “**Entra con SPID**” e selezionare il provider relativo al proprio account SPID.

The diagram illustrates two authentication options. On the left, a blue circle with the SPID logo (Sistema Pubblico di Identità Digitale) is connected by a red arrow to a blue button labeled "Entra con SPID". Below this button, text explains that users can choose their provider during registration and that SPID provides access to all national PA services. On the right, a grey button labeled "Regione Basilicata" is shown, with text indicating access to the service with Regione Basilicata authentication.

Eseguita la fase di autenticazione, solo nel caso in cui le informazioni del profilo utente risultano essere carenti, verrà mostrata la seguente schermata. Tale schermata è dinamica, pertanto saranno visualizzati solo i campi relativi alle informazioni mancanti. Avvalorare obbligatoriamente tutti i campi presenti e cliccare su “**Conferma Anagrafica**” per proseguire.

**NOTA:** i dati da inserire devono essere quelli relativi all'utente che effettua l'accesso alla piattaforma.

Selezionare il profilo “**Impresa**”

REGIONE BASILICATA

CENTRALE BANDI

SCELTA DEL PROFILO CHE SI VUOLE UTILIZZARE

Cittadino 

Impresa 

Ente 

Selezionare "Si" affinché venga effettuata la ricerca dati impresa.

REGIONE BASILICATA

CENTRALE BANDI

RICERCA DATI IMPRESA

Consentire al sistema di invocare il servizio InfoCamere per rilevare i dati di impresa associati al suo profilo?

Si  No, Grazie

**Attenzione !** Per le imprese iscritte alla camera di commercio e` obbligatorio invocare il servizio InfoCamere.

**Attenzione !** Cliccare sul "si" una sola volta e attendere, il servizio InfoCamere richiede un intervallo di tempo tra i 15 e i 30 secondi.

Nel caso in cui l'invocazione del servizio InfoCamere non ritorna nessuna impresa associata, procedere con il caricamento manuale mediante la seguente schermata

REGIONE BASILICATA

CENTRALE BANDI

INSERIRE I DATI DELL'IMPRESA CHE SI STA RAPPRESENTANDO

Denominazione Impresa : denominazione ...

Codice Fiscale Impresa : codice fiscale ...

Numero Rea(\*) : numero REA ...

Conferma

**Attenzione!!!** i dati imputati sono soggetti a verifica presso gli enti preposti.  
(\*) Rea sta per Repertorio Economico Amministrativo ed è tenuto dalle Camere di Commercio.  
per ulteriori informazioni : Repertorio\_Economico\_Amministrativo

Inserire i dati richiesti e cliccare su “Conferma”.

## Autenticazione mediante credenziali rilasciate da Regione Basilicata

Cliccare su “Regione Basilicata”

- spid** (Sistema Pubblico di Identità Digitale): A blue circular icon. Below it is a button labeled "Entra con SPID".
- Regione Basilicata**: A grey square icon with a blue border. Below it is a button labeled "Regione Basilicata". A red arrow points to this button.

Text descriptions for each option:

- Entra con SPID:** Accedi al servizio con autenticazione SPID. Potrai selezionare il provider da te scelto in fase di registrazione per accedere ai servizi. Ricorda che con SPID potrai accedere a tutti i servizi della PA nazionale.
- Regione Basilicata:** Accedi al servizio con autenticazione Regione Basilicata.

Mediante la seguente schermata, sarà possibile accedere con la Carta Nazionale dei Servizi (SmartCard/USBToken) cliccando sul bottone “Accedi” posto in alto. Alternativamente è possibile accedere mediante Username, Password e PIN (tale modalità è utilizzabile solo se si è già in possesso delle credenziali rilasciate da Regione Basilicata in quanto dal 19 Aprile 2017 non è più possibile effettuare nessuna registrazione).

On the left, there is a graphic of a tree with various icons representing digital services, with the text "IMS" below it. Below the graphic is the text: "IMS: il sistema specializzato nell'autenticazione univoca ai servizi della Regione Basilicata, anche da Smartphone e Tablet." and "Hai smarrito le tue credenziali?"

On the right, there are two login options:

- Accedi con Carta Nazionale dei Servizi (SmartCard/USBToken):** A green button labeled "ACCEDI" with a red arrow pointing to it.
- Accedi con Username e Password:** A form with three input fields: "Nome utente", "Password", and "PIN". Below the PIN field is a green button labeled "ACCEDI" with a red arrow pointing to it.

Eseguita la fase di autenticazione, solo nel caso in cui le informazioni del profilo utente risultano essere carenti, verrà mostrata la seguente schermata. Tale schermata è dinamica, pertanto saranno visualizzati solo i campi relativi alle informazioni mancanti. Avvalorare obbligatoriamente tutti i campi presenti e cliccare su “Conferma Anagrafica” per proseguire.

**NOTA:** i dati da inserire devono essere quelli relativi all’utente che effettua l’accesso alla piattaforma.

REGIONE BASILICATA

CENTRALE BANDI

**ANAGRAFICA UTENTE**

Il profilo utente risulta carente di alcune informazioni. Compilare obbligatoriamente i campi sottostanti.

Cognome:

Nome:

Codice fiscale:

Data di nascita:   
[gg/mm/aaaa]

Indirizzo:

Comune:

Telefono:

Cellulare:

Email:

Selezionare il profilo “Impresa”

REGIONE BASILICATA

CENTRALE BANDI

**SCELTA DEL PROFILO CHE SI VUOLE UTILIZZARE**

Cittadino

Impresa

Ente

Selezionare "Si" affinché venga effettuata la ricerca dati impresa.

REGIONE BASILICATA

CENTRALE BANDI

**RICERCA DATI IMPRESA**

Consentire al sistema di invocare il servizio InfoCamere per rilevare i dati di impresa associati al suo profilo?

Si  No, Grazie

**Attenzione ! Per le imprese iscritte alla camera di commercio e' obbligatorio invocare il servizio InfoCamere.**

**Attenzione ! Cliccare sul "si" una sola volta e attendere, il servizio InfoCamere richiede un intervallo di tempo tra i 15 e i 30 secondi.**

Nel caso in cui l'invocazione del servizio InfoCamere non ritorna nessuna impresa associata, procedere con il caricamento manuale mediante la seguente schermata

REGIONE BASILICATA

CENTRALE BANDI

**INSERIRE I DATI DELL'IMPRESA CHE SI STA RAPPRESENTANDO**

Denominazione Impresa :

Codice Fiscale Impresa :

Numero Rea(\*) :

**Conferma**

**Attenzione!!!** i dati imputati sono soggetti a verifica presso gli enti preposti.  
(\* Rea sta per Repertorio Economico Amministrativo ed è tenuto dalle Camere di Commercio.  
per ulteriori informazioni : Repertorio\_Economico\_Amministrativo

Inserire i dati richiesti e cliccare su "Conferma".

Terminata la fase di autenticazione, viene visualizzata la schermata della pagina personale. Cliccando su **“Visualizza Dettaglio Avviso Selezionato”** si accede al dettaglio dello stesso.

Alternativamente, cliccando su **“Gestione Bandi”** si accede all’elenco dei bandi :

Cliccando sulla lente della colonna dettaglio si accede al dettaglio del bando dove c’è anche il bottone **“PARTECIPA”**

Visualizzato il dettaglio dell’avviso è presente il pulsante **“PARTECIPA”**

Gruppo	Intervento	Risorse assegnate	Partecipa (e inserisci PIN se richiesto)
Linea 1	Mercati Locali		<b>PARTECIPA</b>

Cliccando sul bottone **“PARTECIPA”** si procede alla compilazione dell’istanza telematica.

## AVVERTIMENTI !!

L'Utente viene avvisato, dalla seguente schermata, di salvare periodicamente, ciò al fine di evitare la perdita dei dati inseriti con il conseguente reinserimento:

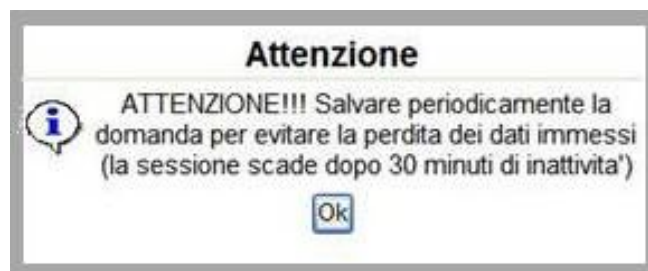

Cliccando sul pulsante "Ok" si procede alla compilazione dell'istanza. Nel caso in cui l'utente intenda sospendere la compilazione, è possibile completarla successivamente accedendo nuovamente al portale bandi e cliccando sulla voce di menu "Gestione Istanze"

## MENU' FUNZIONALE

Nella parte superiore del modulo dell'istanza telematica, evidenziate da sottolineatura, sono accessibili le voci del menù: **Salva, Stampa, Help, Invio Istanza, Protocolla Istanza Firmata, Annulla Istanza**.

- 1) **Salva** : questa voce serve a salvare in maniera temporanea l'istanza in compilazione. Per evitare di perdere i dati immessi in caso di caduta imprevista della sessione, si consiglia di salvare periodicamente l'istanza.
- 2) **Stampa** : questa voce serve per stampare l'istanza compilata.
- 3) **Help** : serve per scaricare questo manuale.
- 4) **Invio Istanza** : questa voce ha il seguente sottomenu:

- 5) **Genera Istanza**: questa voce serve per salvare in maniera definitiva l'istanza, qualora tutte le verifiche effettuate dal sistema siano risultate positive. All'atto del salvataggio **l'istanza risulterà non più modificabile**.  
Il sistema visualizzerà l'istanza in formato pdf (*vedi la nota seguente*), e tramite i comandi File->Stampa e File->Salva di Acrobat Reader si può sia stampare che salvare sul proprio personal computer l'istanza telematica da firmare digitalmente con firma in corso di validità.
- 6) **Visualizza Istanza da firmare digitalmente** : questa voce serve per visualizzare e salvare sul proprio personal computer l'istanza telematica da firmare digitalmente con una firma in corso di validità.
- 7) **Allega Istanza Firmata** : questa voce serve per allegare l'istanza firmata digitalmente con firma in corso di validità.
- 8) **Documento firmato** : questa voce serve per scaricare il documento firmato digitalmente.
- 9) **Protocolla Istanza Firmata** : questa voce serve per inviare al protocollo della Regione Basilicata l'istanza firmata digitalmente, con questa funzione si chiude la procedura di presentazione della domanda.
- 10) **Annulla istanza**: questa voce serve per annullare un'istanza precedentemente inoltrata.

**Attenzione!!!!** Ai fini della visualizzazione, della stampa e del salvataggio dell'istanza telematica è necessario aver installato sul proprio personal computer il software **Adobe Acrobat Reader®**

Prima di procedere alla compilazione dell'istanza occorre accertarsi di aver installato tale software. In caso contrario è possibile scaricarlo dal seguente indirizzo: <http://get.adobe.com/it/reader/> e installarlo sul computer.

## COMPILAZIONE DOMANDA

Alcuni campi dell'istanza saranno già pre-compilati dal sistema con i dati inseriti all'atto della registrazione del candidato. I restanti campi devono essere compilati a cura dell'utente.

Pratica N.   
data

Alla Regione Basilicata  
Dipartimento Politiche Agricole e  
Forestali  
Ufficio Autorità di Gestione del  
PSR Basilicata 2014-2020  
Via Vincenzo Verrastro, 10  
85100 POTENZA

**Oggetto: domanda di partecipazione al Bando Sottomisura 16.4 "Sostegno ai Mercati Locali"**

Il/la sottoscritto/a   
nato/a a  (  )  
il  residente in   
indirizzo   
Codice Fiscale   
in qualità di legale rappresentante/Titolare della Società/Ditta individuale   
con sede legale : Comune  Prov.  , CAP   
Indirizzo  n.   
telefono  cellulare   
fax  PEC   
P. IVA  Codice Fiscale   
Soggetto Promotore e Capofila del progetto di cooperazione denominato

Campi inseriti  
nella scheda di  
registrazione  
del candidato

Campi da  
inserire  
manualmente

consapevole della responsabilità penale a cui può andare incontro in caso di dichiarazioni mendaci, ai sensi e per gli effetti dell'art. 76 del D.P.R. 28 dicembre 2000 n. 445

### CHIEDE

di partecipare al Bando ex Sottomisura 16.4 "Sostegno ai Mercati Locali" del PSR Basilicata 2014-2020 in oggetto, approvato con D.G.R. n.

del

A tal fine, ai sensi dell'art. 11 del Bando, allega la seguente documentazione:

1.	<b>Domanda di sostegno</b> generata dal portale SIAN debitamente firmata dal legale rappresentante del Capofila, sottoscritta digitalmente	<input type="text"/>
2.	<b>Accordo di partenariato</b> , redatto in conformità all'Allegato 1, sottoscritto digitalmente	<input type="text"/>

### **NOTA UPLOAD DOCUMENTI**

Relativamente all'upload degli allegati, per ogni singola voce è possibile caricare solo un allegato, pertanto nel caso in cui è stato già allegato un file e se ne allega uno successivamente, quest'ultimo sovrascrive il precedente.

In caso di allegati multipli, creare un unico file e allegarlo.

## GENERA ISTANZA

Terminata la compilazione dell'istanza telematica si può procedere alla generazione della stessa cliccando sulla voce di menu [Invio istanza > Genera Istanza](#)

All'atto della generazione dell'istanza il sistema telematico effettua delle verifiche sulla compilazione ed in assenza della compilazione/selezione di una voce obbligatoria non permetterà la generazione dell'istanza evidenziando i campi da compilare o selezionare. Esempio:

Pratica N.   
data

Per proseguire e' necessaria la compilazione di tutti i campi evidenziati

Basilicata  
Politiche Agricole e  
Forestali  
Ufficio Autorità di Gestione del  
PSR Basilicata 2014-2020  
Via Vincenzo Verrastro, 10  
85100 POTENZA

**Oggetto: domanda di partecipazione al Bando Sottomisura 16.4 "Sostegno ai Mercati Locali"**

Il/la sottoscritto/a   
nato/a a  (  )  
il  residente in  (  )  
indirizzo  n.   
Codice Fiscale   
in qualità di legale rappresentante/Titolare della Società/Ditta individuale   
con sede legale : Comune  Prov. , CAP   
Indirizzo  n.   
telefono  cellulare   
fax  PEC   
P. IVA  Codice Fiscale

Soggetto Promotore e Capofila del progetto di cooperazione denominato

consapevole della responsabilità penale a cui può andare incontro in caso di dichiarazioni mendaci, ai sensi e per gli effetti dell'art. 76 del D.P.R. 28 dicembre 2000 n. 445

### CHIEDE

di partecipare al Bando ex Sottomisura 16.4 "Sostegno ai Mercati Locali" del PSR Basilicata 2014-2020 in oggetto, approvato con D.G.R. n.

del

A tal fine, ai sensi dell'art. 11 del Bando, allega la seguente documentazione:

1.	<b>Domanda di sostegno</b> generata dal portale SIAN debitamente firmata dal legale rappresentante del Capofila, sottoscritta digitalmente	<input type="button" value="..."/>
2.	<b>Accordo di partenariato</b> , redatto in conformità all'Allegato 1, sottoscritto digitalmente	<input type="button" value="..."/>

Effettuata la generazione dell'istanza, viene creato un file in formato "pdf" comprendente la domanda compilata da salvare sul proprio personal computer.

Dopo aver salvato il predetto file pdf (es. IST16000073.pdf) e/o utilizzato il link sopra indicato, è necessario firmare il documento, con firma digitale in corso di validità, al fine di poter completare la fase successiva.

## COME FIRMARE DIGITALMENTE L' ISTANZA (FILE PDF)

1. Inserire il token (Chiavetta usb) nella porta usb del computer

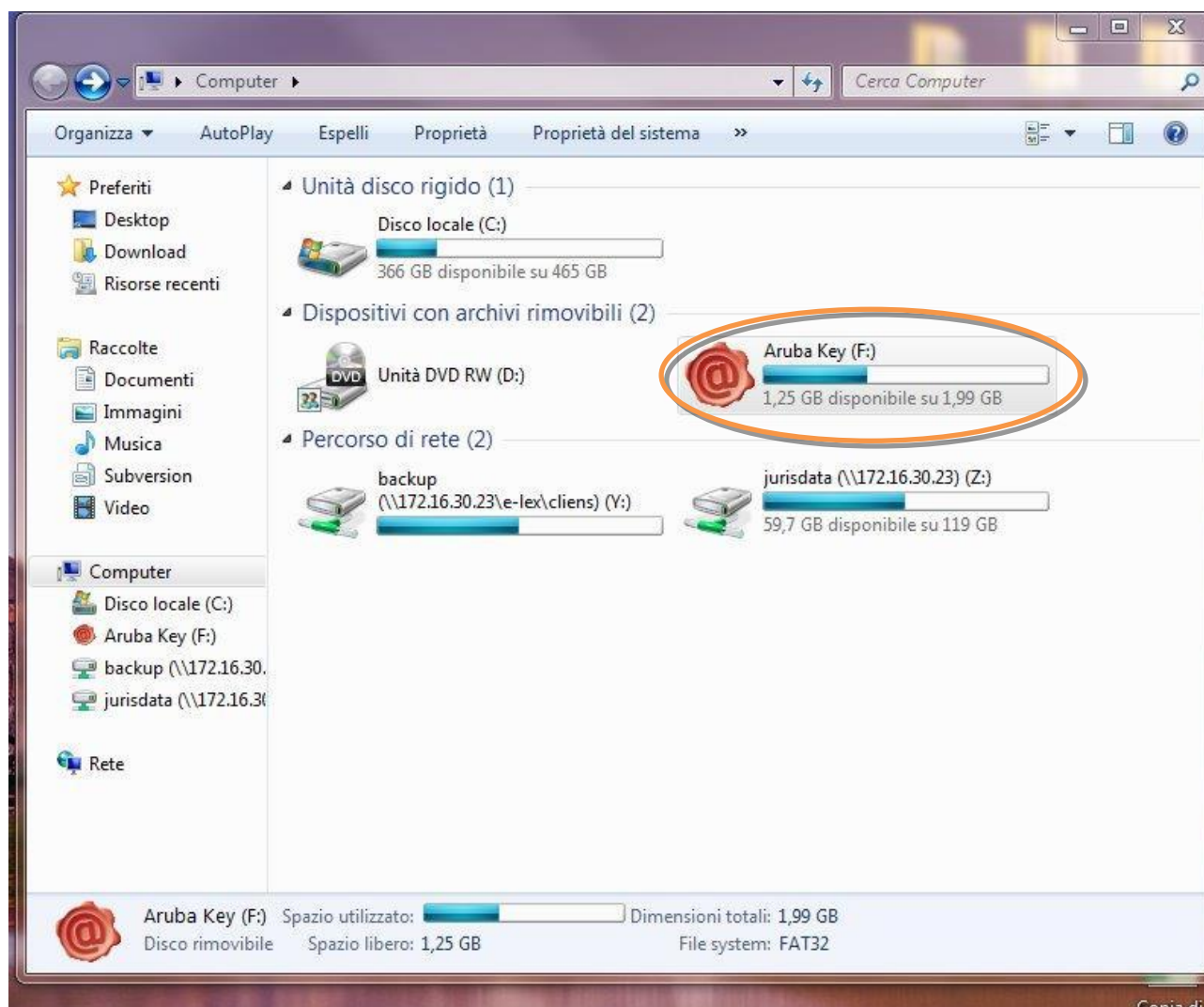

2. Cliccare (due volte) su “Aruba Key”.

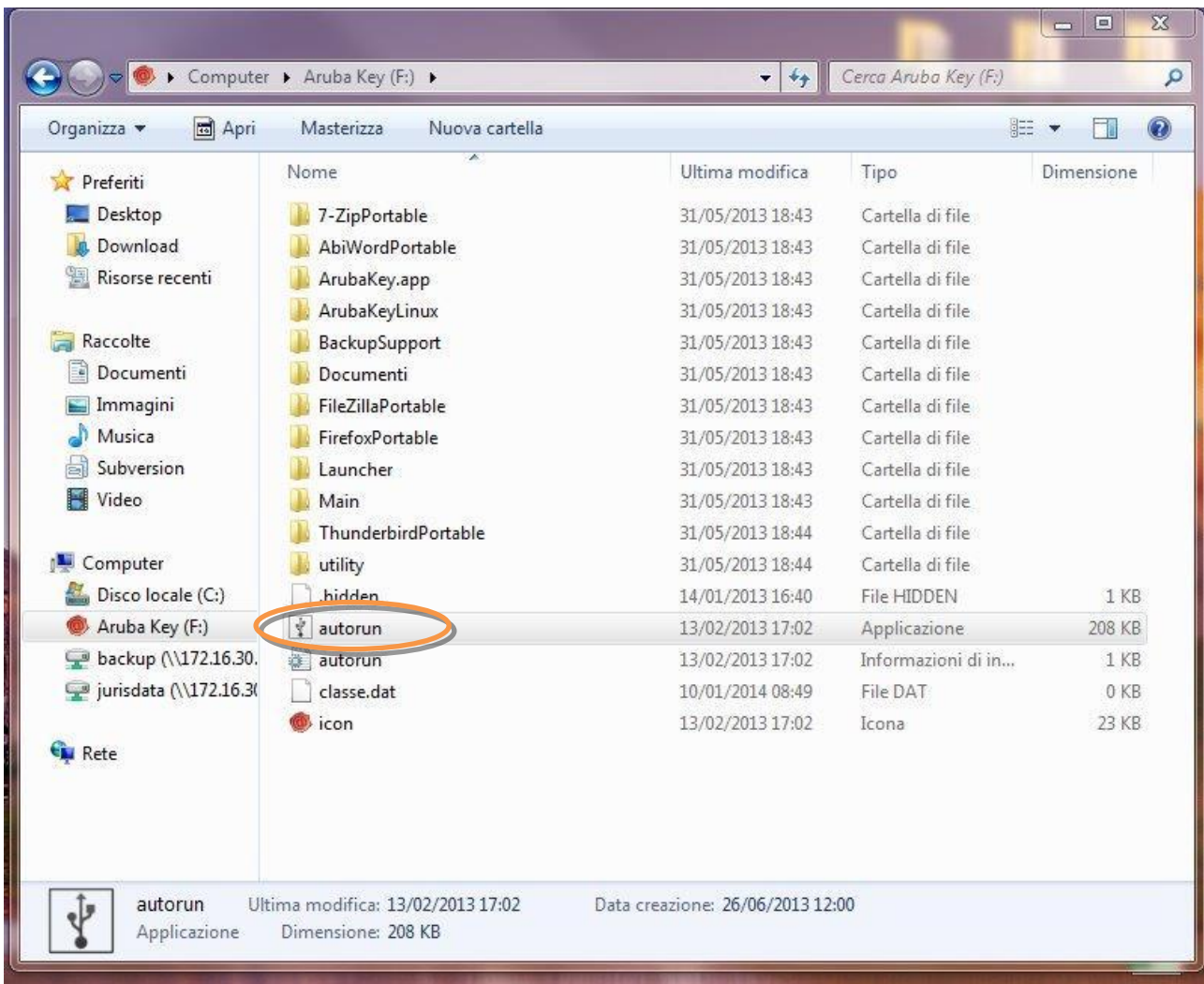

3. Cliccare (due volte) su “autorun”

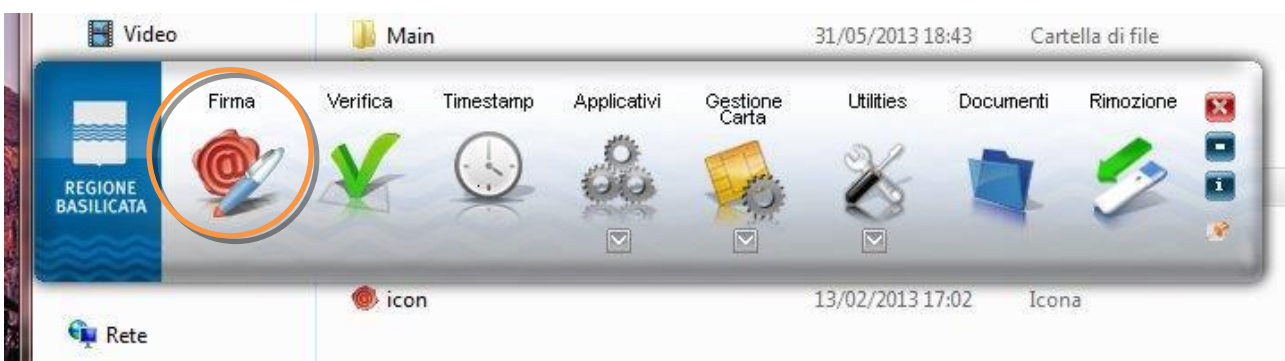

4. Cliccare su “Firma” e selezionare il file o trascinare il file su “Firma”.

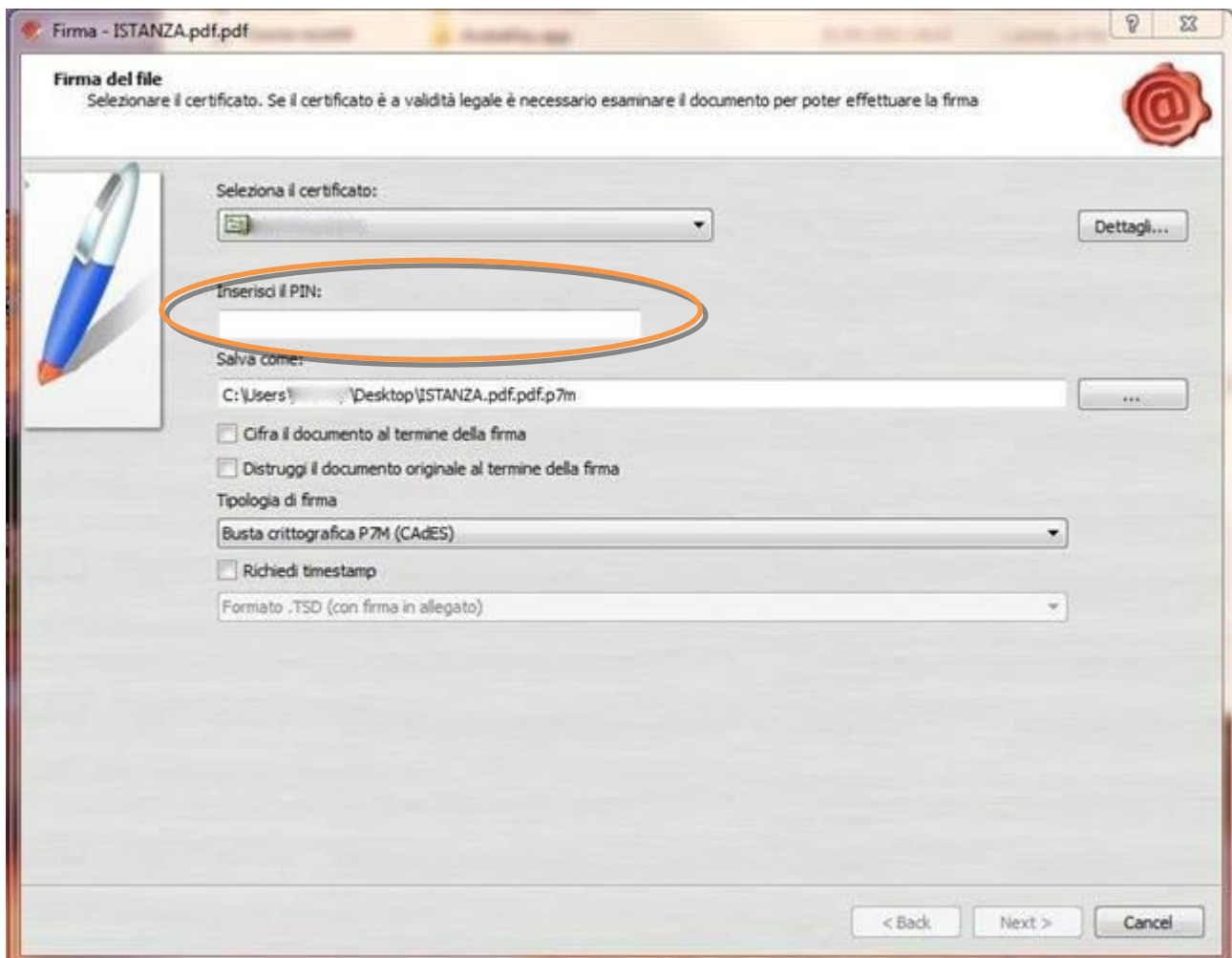

5. Inserire il PIN e cliccare su "Next".

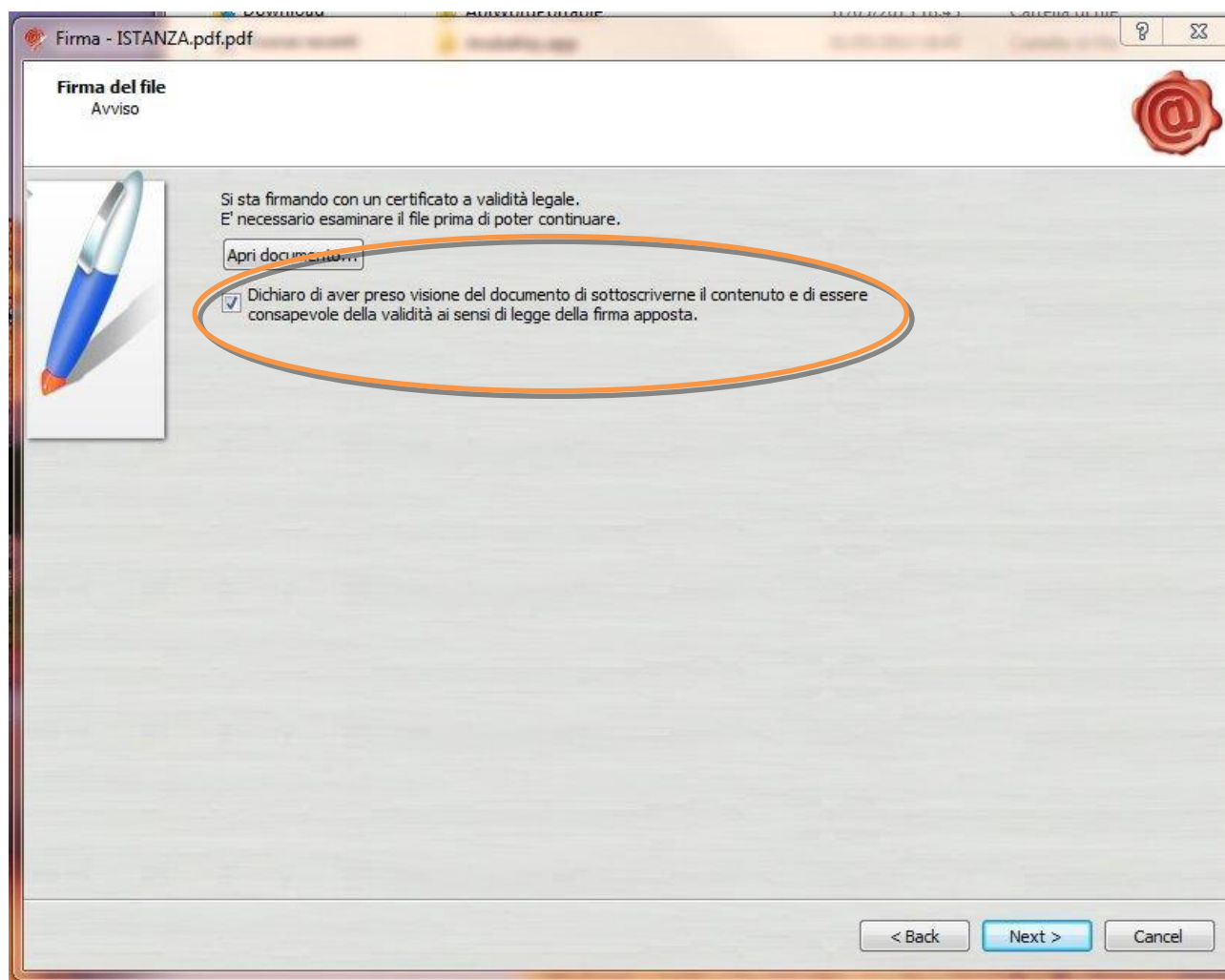

6. Selezionare “Dichiaro di aver preso visione .....” e cliccare su “Next”.

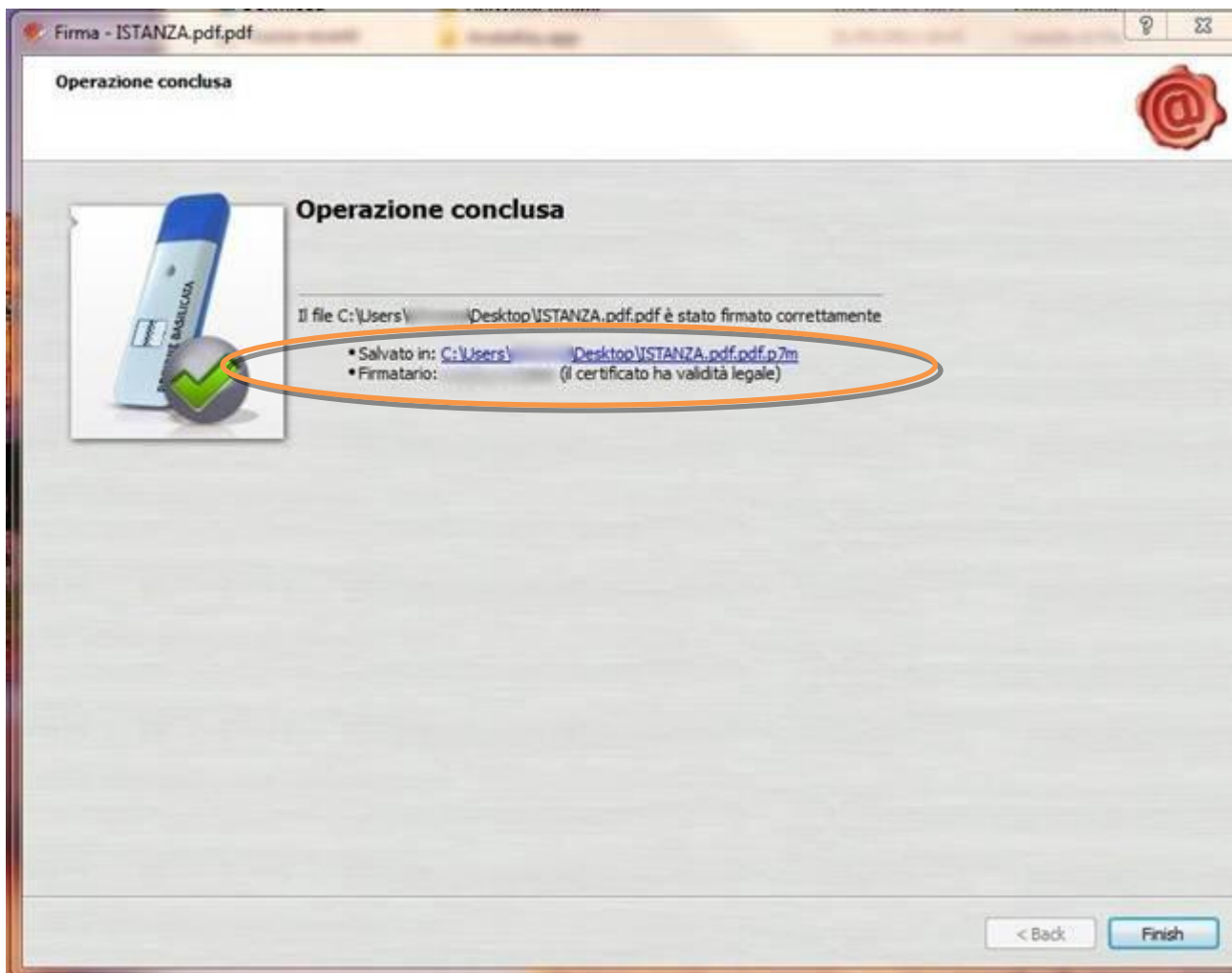

7. Cliccare su “Finish”. Il documento è firmato correttamente ed è stato salvato nella posizione indicata alla voce “Salvato in” sopra evidenziata.

Ultimata la procedura di firma del documento sul proprio computer, è necessario allegare il file pdf firmato all'istanza online.

Pertanto, ritornare alla procedura web su centrale bandi e cliccare su **“Allega Istanza Firmata”**

Compare la seguente schermata:

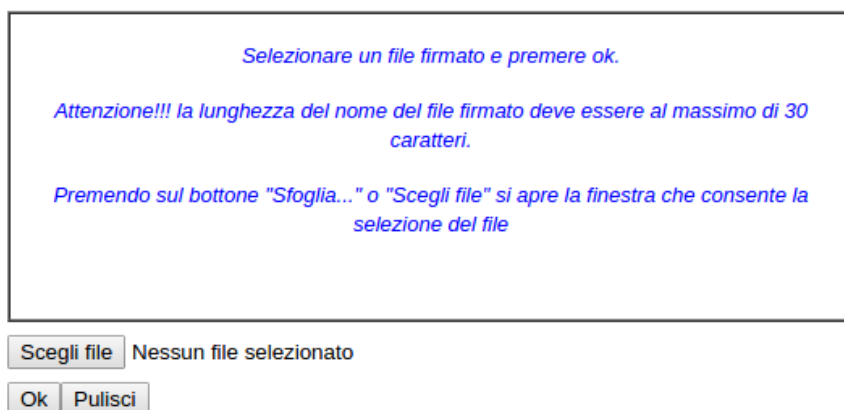

Cliccare su “Scegli file”, selezionare il file firmato digitalmente con **firma digitale in corso di validità** e alla fine cliccare su “OK”.

Se il processo è stato eseguito correttamente comparirà la seguente videata che informa l’utente del corretto caricamento dell’istanza firmata.

Cliccare su “OK”.

**ATTENZIONE!!! SE NEI MESSAGGI VISUALIZZATI NON COMPARE IL BOTTONE “OK” LA MOTIVAZIONE È CHE NON SI È PROCEDUTO, PREVENTIVAMENTE, A DISABILITARE IL BLOCCO DEI POP-UP.**

**SI RIBADISCE CHE È NECESSARIO DISABILITARE PREVENTIVAMENTE IL BLOCCO DEI POP-UP DEL PROPRIO BROWSER INTERNET (L’ATTIVAZIONE DEL BLOCCO DEI POP-UP, COMPORTERÀ L’IMPOSSIBILITÀ DA PARTE DEL SISTEMA DI VISUALIZZARE LE FINESTRE PER L’INSERIMENTO DEI VALORI RICHIESTI E/O PER LA VISUALIZZAZIONE DI MESSAGGI DI ERRORE).**

Effettuato il caricamento del file firmato, è possibile visionare e/o salvare il file sul proprio personal computer cliccando sulla voce di menu **Documento firmato**.

Dopo aver caricato il file firmato digitalmente, è necessario eseguire l'ultima fase al fine di confermare ed inoltrare la candidatura cliccando sulla voce di menu **Protocollo Istanza Firmata**.

Eseguita l'ultima fase, il sistema invierà al protocollo della Regione Basilicata l'istanza del candidato e otterrà il relativo numero. L'istanza protocollata è consultabile cliccando su "Gestione istanze", ed è possibile visualizzare i dati di protocollo nelle colonne "Protocollo Generale" e "Data Protocollo Generale".

**NOTA:** l'assegnazione del numero di protocollo potrebbe non essere istantanea.

## ANNULLAMENTO ISTANZA

**Attenzione!!!** Una volta inoltrata la domanda non è più modificabile. In caso di errore nella compilazione dell'istanza è possibile sostituirla con una nuova. All'atto dell'inoltro della nuova istanza la precedente verrà automaticamente annullata.

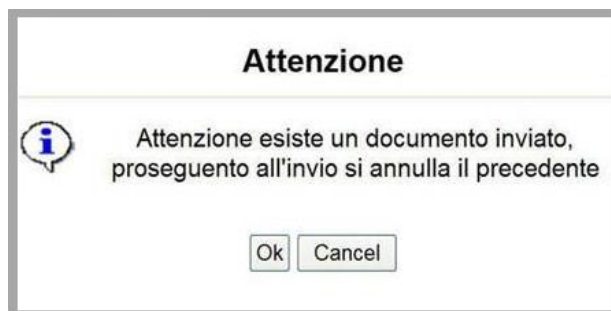

Tipo Intervento	Protocollo	Data Invio	Stato
<a href="#">Mercati Locali</a>			Inviato
<a href="#">Mercati Locali</a>			Annullato

Dopo aver inoltrato l'istanza, è possibile annullarla cliccando sulla voce di menu **Annulla istanza**

Viene mostrata la seguente videata all'interno della quale bisognerà specificare il numero di pratica (IST16000073) e cliccare sul bottone "Annulla istanza" per confermare l'annullamento della stessa.

**ATTENZIONE!** il numero di pratica, va inserito per intero (Es. IST16000073)

**ATTENZIONE!!!** PROSEGUENDO L'ISTANZA SARA' DEFINITIVAMENTE ANNULLATA.

**L'ANNULLAMENTO E' IRREVERSIBILE!!!**

PER PROSEGUIRE INSERIRE NUMERO DI PRATICA (IST..)

E CLICCARE SU "Annulla Istanza"

Annulla Istanza

Chiudi

