



REGIONE BASILICATA

FASI DA ESEGUIRE ON-LINE

- a) Compilazione della “candidatura telematica” secondo il modello illustrato nel formulario.

Per informazioni ed eventuali chiarimenti contattare:

- **Arch. Angelino Mazza, Direzione Generale, Dipartimento Ambiente e Energia, tel. 0971 669045 – mail: angelino.mazza@supporto.regione.basilicata.it;**
- **Avv. Anna Maria Antonia Bonanno, Direzione Generale, Dipartimento Ambiente e Energia, tel. 0971 669058 – mail: anna.bonanno@supporto.regione.basilicata.it;**
- **Arch. Anna Abate, Direzione Generale, Dipartimento Ambiente e Energia, tel. 0971 669050 – mail: anna.abate@regione.basilicata.it.**

Per le FAQ: dg.ambiente.energia@cert.regione.basilicata.it.

Per le problematiche di natura tecnica il servizio di assistenza è attivo dal lunedì al venerdì (dalle ore 08:00 alle ore 14:00 e dalle ore 15:00 alle ore 18:00)

Contatti:

Numero Verde 800 292020
Da mobile 0971 471372

Email:

centralebandi@assistenza.regione.basilicata.it

Compilazione della “candidatura telematica”

ATTENZIONE!!! Per poter interagire correttamente con i contenuti del Portale, è necessario disabilitare preventivamente il blocco dei pop-up del proprio browser internet (l’attivazione del blocco dei pop-up, comporterà la impossibilità da parte del sistema di visualizzare le finestre per l’inserimento dei valori richiesti e/o per la visualizzazione di messaggi di errore).

Ad esempio in Internet Explorer 11:

1. Avvia Internet Explorer sulla barra delle applicazioni o sul desktop
2. Fai clic sul pulsante Strumenti  e clicca su Opzioni Internet
3. Nella scheda Privacy nella sezione Blocco popup deseleziona, se attiva, la casella di controllo Attiva Blocco popup e quindi tocca o fai clic su OK.

Per accedere a Centrale Bandi ed individuare il bando a cui si intende partecipare, bisogna collegarsi al seguente indirizzo web <http://www.regione.basilicata.it> e cliccare sulla voce di menu a sinistra “Avvisi e Bandi”.



The screenshot shows the official website of the Regione Basilicata. The header includes the logo and name 'REGIONE BASILICATA', along with navigation links for 'Il Presidente della Regione', 'Giunta', and 'Consiglio'. Below this is a secondary navigation bar with 'iBasilicata', 'CHI È', 'URP', 'SERVIZI ONLINE', 'PUBBLICITÀ LEGALE', 'PEC', 'WEBMAIL', and 'INTRANET'. A search bar is located on the right. The main content area is divided into three columns: 'REGIONE' (listing various departments like 'Presidenza della Giunta', 'Agricoltura e Sviluppo Rurale', etc.), 'NEWS' (displaying recent news items with dates and categories), and 'PRIMO PIANO' (featuring a banner for the 'Fondo Asilo, Migrazione e Integrazione' and the 'Ministero dell'Interno'). At the bottom of the 'REGIONE' column, there is a vertical menu with icons and labels: 'Amministrazione trasparente', 'Bollettino ufficiale', 'Avvisi e bandi', and 'Gazzetta amministrativa'. A red arrow points to the 'Avvisi e bandi' item. At the bottom of the page, there are buttons for 'Approfondimenti', 'TGWeb', and 'GRWeb'.

Si accede così nel Portale di Centrale Bandi dove è possibile ricercare l'avviso di interesse

CeBas
Avvisi e Bandi Pubblici della Regione Basilicata

Portale Istituzionale | Bandi Regione Basilicata | Bandi Altri Enti | Istanze on-line | P.E.C. | Firma Digitale

Ricerca rapida
Cerca | Ricerca Avanzata

Accedi alle tue istanze
Profilo Committente
Centro di Competenza Regionale
Informazioni

Numero avvisi on-line pubblicati: 297

Numero istanze inviate:
da Cittadini: 106502
da Imprese: 63615
da Enti: 21084

Numero utenti registrati:
Cittadini: 16833
Imprese: 51573
Enti: 38820

Utenti collegati: 11370

Utenti collegati: 1883

Utenti collegati: 6

Trovati 16 risultati

IN | SCADUTI | ALTRI | TUTTI

Tipo Bando	Titolo	Giorni alla Scadenza
Gare di appalto servizi	Gara Telematica Mediante Procedura Aperta Per L'affidamento Del Service Degli Iniettori Per Tac E Risonanza Magnetica Occorrenti Alle U.O.C. Radiologi	5
Avviso pubblico	Avviso Manifestazione Di Interesse Per La Fornitura Di N. 1 Autovettura Da Destinare Ad Auto Di Rappresentanza E Contestuale Permuta	11
Gare di appalto forniture	Sdapa Farmaci - Edizione 4	14
Gare di appalto forniture	Gara Europea Per La Fornitura Di Sistemi Di Monitoraggio Dei Parametri Vitali.	15
Avviso pubblico	Avviso Pubblico Valore Donna 2020 - Voucher Per La Conciliazione	18
Avviso pubblico	Istanza Festival E Rassegna Sostegno Finanziario Nell'ambito Del Programma Sensi Contemporanei Cinema 2019	27
Avviso pubblico	Attivazione Di Un Fondo Di Rotazione E Garanzia Per Il Finanziamento Della Progettazione Di Interventi Strategici A Carattere Infrastrutturale ? Apert	65
Avviso pubblico	ATTENZIONE!!! SONO STATE INSERITE INTEGRAZIONI!!!	
Avviso pubblico	Avviso Pubblico #Destinazione Giovani - Bonus Alle Imprese Per L'assunzione Di Giovani Diplomatici E Laureati	110
Avviso pubblico	Sostegno Al Miglioramento Genetico Del Patrimonio Zootecnico Lucano - Anno 2019	110
Avviso pubblico	Avviso Pubblico Blue-Tongue Anno 2019	141
Avviso pubblico	Avviso Pubblico Per La Presentazione Delle Domande Di Accesso Al Fondo Microcredito A	1387
Avviso pubblico	Avviso Pubblico Per La Presentazione Delle Domande Di Accesso Al Fondo Microcredito B	1387

Cliccando sul bando specifico vengono visualizzate le informazioni di dettaglio.

IN DETTAGLIO | LINEE INTERVENTO | QUESITI

stampa | Partecipa

Avviso pubblico esplorativo per l'individuazione di un operatore economico a cui eventualmente affidare direttamente ex art. 3 comma 2, lettera a), del D.Lgs. n. 50/2016 e ss.mm.ii. il servizio di ingegneria e architettura relativo al supporto per la redazione Rapporto Ambientale e della Sintesi non Tecnica nelle diverse fasi di formazione del PPR.

GIORNI ALLA SCADENZA: **SCADE OGGI**

Inizio presentazione istanze: 04/05/2020 09:00:00	Scadenza presentazione istanze: 18/05/2020 12:00:00
Destinatari: CITTADINO	Numero istanze protocollate: 0
Dipartimento: -	Importo totale €: -
Ufficio: -	Atto: D.D.n. 325 del: 10 aprile 2020
	BUR: - del -

Note: -

AVVISO

Si comunica che dal 19.04.2017 le modalità di accesso sono le seguenti:
 SPID (Sistema Pubblico d'Identità Digitale): utilizzare le credenziali SPID (di livello uguale o superiore al 2) per l'accesso. Per maggiori dettagli sul funzionamento e sul come richiedere le credenziali SPID consultare il seguente link: <http://www.spid.gov.it/>
 Regione Basilicata:

Solo per chi è già registrato ai servizi di Regione Basilicata

Accedere mediante:

- Carta Nazionale dei Servizi;
- Utilizzando Nome utente password e PIN;

DOCUMENTAZIONE ALLEGATA: 3 ELEMENTI

D.D. n. 325 del 10.4.2020

Avviso Pubblico

Istruzioni per candidarsi on-line

Per partecipare all'avviso è necessario cliccare sul tasto "PARTECIPA". Mediante la seguente schermata è possibile scegliere la modalità di autenticazione

Autenticazione mediante SPID - L'account SPID deve essere di Livello 2 o superiore

Cliccare su "Entra con SPID" e selezionare il provider relativo al proprio account SPID.



Eseguita la fase di autenticazione, solo nel caso in cui le informazioni del profilo utente risultano essere carenti, verrà mostrata la seguente schermata. Tale schermata è dinamica, pertanto saranno visualizzati solo i campi relativi alle informazioni mancanti. Avvalorare obbligatoriamente tutti i campi presenti e cliccare su "Conferma Anagrafica" per proseguire.

NOTA: i dati da inserire devono essere quelli relativi all'utente che effettua l'accesso alla piattaforma.

REGIONE BASILICATA

CENTRALE BANDI

ANAGRAFICA UTENTE

Il profilo utente risulta carente di alcune informazioni. Compilare obbligatoriamente i campi sottostanti.

Cognome:

Nome:

Codice fiscale:

Data di nascita:
[gg/mm/aaaa]

Indirizzo:

Comune:

Telefono:

Cellulare:

Email:

Selezionare il profilo "Cittadino".

REGIONE BASILICATA

CENTRALE BANDI

SCELTA DEL PROFILO CHE SI VUOLE UTILIZZARE

Cittadino 

Impresa 

Dipendente Regionale 

Ente 

Autenticazione mediante credenziali rilasciate da Regione Basilicata

Cliccare su "Regione Basilicata"



 **Entra con SPID**

Accedi al servizio con autenticazione SPID. Potrai selezionare il provider da te scelto in fase di registrazione per accedere ai servizi. Ricorda che con SPID potrai accedere a tutti i servizi della PA nazionale.



 **Regione Basilicata** 

Accedi al servizio con autenticazione Regione Basilicata.

Mediante la seguente schermata, sarà possibile accedere con la Carta Nazionale dei Servizi (SmartCard/USBTOKEN) cliccando sul bottone “Accedi” posto in alto. Alternativamente è possibile accedere mediante Username, Password e PIN (tale modalità è utilizzabile solo se si è già in possesso delle credenziali rilasciate da Regione Basilicata in quanto dal 19 Aprile 2017 non è più possibile effettuare nessuna registrazione).

La tua identità digitale per accedere a tutti i servizi



IMS: il sistema specializzato nell'autenticazione univoca ai servizi della Regione Basilicata, anche da Smartphone e Tablet.

[Hai smarrito le tue credenziali?](#)

Accedi con Carta Nazionale dei Servizi (SmartCard/USBTOKEN)

ACCEDEI 

Accedi con Username e Password

Nome utente

Password

PIN

ACCEDEI 

Eseguita la fase di autenticazione, solo nel caso in cui le informazioni del profilo utente risultano essere carenti, verrà mostrata la seguente schermata. Tale schermata è dinamica, pertanto saranno visualizzati solo i campi relativi alle informazioni mancanti. Avvalorare obbligatoriamente tutti i campi presenti e cliccare su “Conferma Anagrafica” per proseguire.

NOTA: i dati da inserire devono essere quelli relativi all'utente che effettua l'accesso alla piattaforma.

REGIONE BASILICATA

CENTRALE BANDI

ANAGRAFICA UTENTE

Il profilo utente risulta carente di alcune informazioni. Compilare obbligatoriamente i campi sottostanti.

Cognome:

Nome:

Codice fiscale:

Data di nascita:
[gg/mm/aaaa]

Indirizzo:

Comune:

Telefono:

Cellulare:

Email:

Selezionare il profilo "Cittadino".

REGIONE BASILICATA

CENTRALE BANDI

SCELTA DEL PROFILO CHE SI VUOLE UTILIZZARE

Cittadino

Impresa

Dipendente Regionale

Ente

Terminata la fase di autenticazione, viene visualizzata la schermata della pagina personale. Cliccando su **"Visualizza Dettaglio Avviso Selezionato"** si accede al dettaglio dello stesso.



Alternativamente, cliccando su “Gestione Bandi” si accede all’elenco dei bandi :



Cliccando sulla lente della colonna dettaglio si accede al dettaglio del bando dove c’è anche il bottone “PARTECIPA”

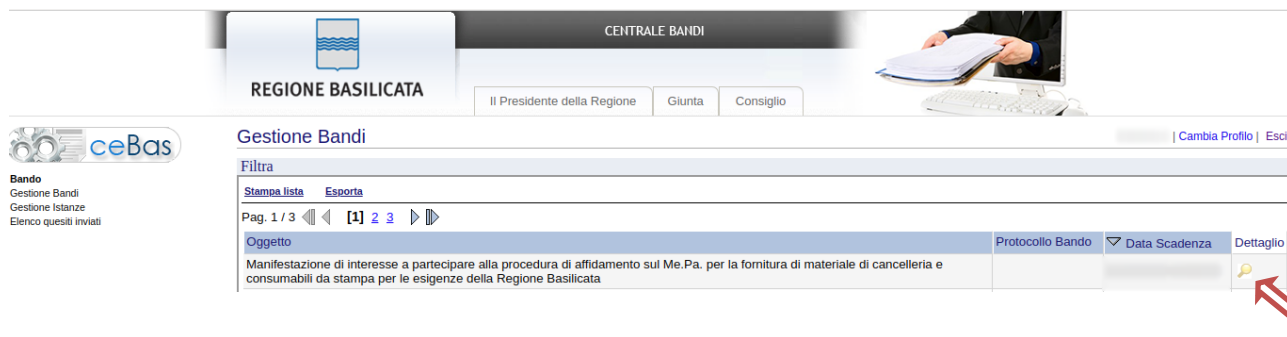

Visualizzato il dettaglio dell’avviso è presente il pulsante “PARTECIPA”

Gruppo	Intervento	Risorse assegnate	Partecipa (e inserisci PIN se richiesto)
Linea 1	Manifestazione di interesse MEPA		

Cliccare sul bottone “PARTECIPA” in corrispondenza della linea di intervento di interesse per procede con la compilazione dell’istanza telematica.

AVVERTIMENTI !!

L'Utente viene avvisato, dalla seguente schermata, di salvare periodicamente, ciò al fine di evitare la perdita dei dati inseriti con il conseguente reinserimento:

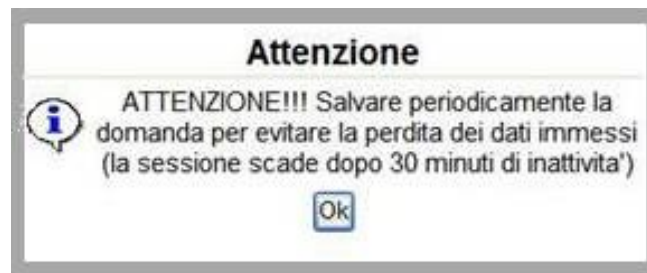

Cliccando sul pulsante "Ok" si procede alla compilazione dell'istanza. Nel caso in cui l'utente intenda sospendere la compilazione, è possibile completarla successivamente accedendo nuovamente al portale bandi e cliccando sulla voce di menu "Gestione Istanze"



MENU' FUNZIONALE

Nella parte superiore del modulo dell'istanza telematica, evidenziate da sottolineatura, sono accessibili le voci del menù: **Salva, Stampa, Help, Invio Istanza, Protocolla Istanza Firmata, Annulla Istanza**.



- 1) **Salva** : questa voce serve a salvare in maniera temporanea l'istanza in compilazione. Per evitare di perdere i dati immessi in caso di caduta imprevista della sessione, si consiglia di salvare periodicamente l'istanza.
- 2) **Stampa** : questa voce serve per stampare l'istanza compilata.
- 3) **Help** : serve per scaricare questo manuale.
- 4) **Invio Istanza** : questa voce ha il seguente sottomenu:



- 5) **Genera Istanza**: questa voce serve per salvare in maniera definitiva l'istanza, qualora tutte le verifiche effettuate dal sistema siano risultate positive. All'atto del salvataggio **l'istanza risulterà non più modificabile**.
Il sistema visualizzerà l'istanza in formato pdf (*vedi la nota seguente*), e tramite i comandi File->Stampa e File->Salva di Acrobat Reader si può sia stampare che salvare sul proprio personal computer l'istanza telematica da firmare digitalmente con firma in corso di validità.
- 6) **Visualizza Istanza da firmare digitalmente** : questa voce serve per visualizzare e salvare sul proprio personal computer l'istanza telematica da firmare digitalmente con una firma in corso di validità.
- 7) **Allega Istanza Firmata** : questa voce serve per allegare l'istanza firmata digitalmente con firma in corso di validità.
- 8) **Documento firmato** : questa voce serve per scaricare il documento firmato digitalmente.
- 9) **Protocolla Istanza Firmata** : questa voce serve per inviare al protocollo della Regione Basilicata l'istanza firmata digitalmente, con questa funzione si chiude la procedura di presentazione della domanda.
- 10) **Annulla istanza**: questa voce serve per annullare un'istanza precedentemente inoltrata.



Attenzione!!!! Ai fini della visualizzazione, della stampa e del salvataggio dell'istanza telematica è necessario aver installato sul proprio personal computer il software **Adobe Acrobat Reader®**

Prima di procedere alla compilazione dell'istanza occorre accertarsi di aver installato tale software. In caso contrario è possibile scaricarlo dal seguente indirizzo: <http://get.adobe.com/it/reader/> e installarlo sul computer.

COMPILAZIONE DOMANDA

Alcuni campi dell'istanza saranno già pre-compilati dal sistema. I restanti campi devono essere compilati a cura dell'utente.

MINISTERO INTERIORE - DIREZIONE REGIONALE DEL TERRITORIO, URBANISMO E PATRIMONIO CULTURALE (R. 10)

DOMANDA DI MANIFESTAZIONE DI INTERESSE

Il/la sottoscritto/a Comune
nato/a il a
codice fiscale
residente in FIGNOLA
indirizzo VIA DI PROVA n. CAP
in qualità di:
(libero professionista individuale, professionista associato, legale rappresentante)

(IN CASO DI PROFESSIONISTI ASSOCIATI RIPETERE LE RIGHE SOVRASTANTI TANTE VOLTE QUANTI SONO I PROFESSIONISTI DELLO STUDIO ASSOCIATO) cliccando su [Aggiungi Professionista](#)

[Aggiungi Professionista](#)

El	Il/la sottoscritto/a	Nato/a il	a	Codice Fiscale	residente in	Indirizzo	cap	in qualità di
----	----------------------	-----------	---	----------------	--------------	-----------	-----	---------------

dello studio/società/consorzio stabile
con sede in: Comune
Indirizzo n. c.a.p.
con Codice Fiscale P. IVA
operante/i come: (selezionare)
a. libero professionista singolo iscritto all'Ordine dei
della Provincia di
al numero
b. associazione /raggruppamenti di liberi professionisti composta dai seguenti professionisti:

[Aggiungi Professionista](#)

El	Indicare se: Capogruppo mandataria/Mandante	Qualifica	Nome e Cognome
----	---	-----------	----------------

- E che la stessa è: costituita costituenda
- c. società di professionisti;
- d. società di ingegneria;
- e. consorzio stabile che è costituito dalle seguenti consorziate:

NOTA UPLOAD DOCUMENTI

Relativamente all'upload degli allegati, per ogni singola voce è possibile caricare solo un allegato, pertanto nel caso in cui è stato già allegato un file e se ne allega uno successivamente, quest'ultimo sovrascrive il precedente. In caso di allegati multipli, creare un unico file e allegarlo. **Inoltre, al fine di contenere le dimensioni dei file, si consiglia di effettuare scansioni in bianco e nero e a bassa risoluzione.**

NOTA: COMPILAZIONE CAMPI NUMERICI

Non inserire mai il separatore delle migliaia. Come separatore dei decimali utilizzare la virgola.

Esempi:

Inserimento valore numerico CORRETTO: 9500,35

Inserimento valore numerico ERRATO: 9.500,35

Inserimento valore numerico ERRATO: 9.500.35

SEZIONE - PROFESSIONISTI

Per la compilazione della Sezione relativa ai professionisti, seguire alcuni semplici e comuni passaggi:

1. Aggiungere una nuova riga cliccando su “Aggiungi Professionista”
2. Procedere progressivamente con la compilazione dei campi appartenenti alla sezione



Aggiungi Professionista									
El	Il/la sottoscritto/a	Nato/a il	a	Codice Fiscale	residente in	Indirizzo	cap	in qualità di	
	<input type="text"/>	<input type="text"/>	<input type="text"/>	<input type="text"/>	<input type="text"/>	<input type="text"/>	<input type="text"/>	<input type="text"/>	<input type="text"/>

Nel caso in cui un elemento aggiunto dall'utente, necessita di essere eliminato cliccare sul bottone contrassegnato dal simbolo posto sulla sinistra dello stesso.

NOTA UPLOAD DOCUMENTI

Relativamente all'upload degli allegati, per ogni singola voce è possibile caricare solo un allegato, pertanto nel caso in cui è stato già allegato un file e se ne allegava uno successivamente, quest'ultimo sovrascrive il precedente. In caso di allegati multipli, creare un unico file e allegarlo. **Inoltre, al fine di contenere le dimensioni dei file, si consiglia di effettuare scansioni in bianco e nero e a bassa risoluzione.**

GENERA ISTANZA

Terminata la compilazione dell'istanza telematica si può procedere alla generazione della stessa cliccando sulla voce di menu **Invio istanza > Genera Istanza**



All'atto della generazione dell'istanza il sistema telematico effettua delle verifiche sulla compilazione ed in assenza della compilazione/selezione di una voce obbligatoria non permetterà la generazione dell'istanza evidenziando i campi da compilare o selezionare.

Esempio:

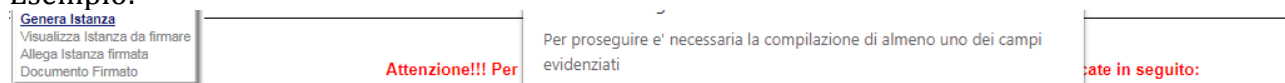

- Per completare la presenza di:
- 1) Compilare il modello
 - 2) Cliccare su : "Invio Istanza" > "Genera Istanza"
 - 3) Cliccare su : "Invio Istanza" > "Visualizza Istanza" salvare in locale il pdf dell'istanza e firmarlo digitalmente (Attenzione la firma deve essere in corso di validità)
 - 4) Cliccare su : "Invio Istanza" > "Allega Istanza Firmata" e allegare il documento firmato in precedenza (Attenzione se si chiude l'istanza o scade la sessione per riaccedere non cliccare su Partecipa (si crea una nuova istanza) ma da Avvisi e Bandi > Accedi alle tue istanze > autenticarsi > Gestione Istanze > cliccare sulla parte sottolineata di questa istanza
 - 5) Cliccare su : "Protocollo Istanza Firmata"

ALLEGATO 2

Pratica N.
data

Spett.le Regione Basilicata
Dipartimento Ambiente e Energia
Direzione Generale
Via V. Verrastro, 5
85100 Potenza

Avviso pubblico esplorativo per l'individuazione di un operatore economico a cui eventualmente affidare direttamente ex art. 36, comma 2, lettera a), del D.Lgs. n. 50/2016 e ss.mm.ii. il servizio di ingegneria e architettura relativo al supporto per la redazione del Rapporto Ambientale e della Sintesi non Tecnica nelle diverse fasi di formazione del PPR.

DOMANDA DI MANIFESTAZIONE DI INTERESSE

Il/la sottoscritto/a Comune 1
nato/a il 11/08/1957 a POTENZA
codice fiscale 00000000001
residente in PIGNOLA
indirizzo VIA DI PROVA n. CAP

Effettuata la generazione dell'istanza, viene creato un file in formato "pdf" comprendente la domanda compilata da salvare sul proprio personal computer.



Dopo aver salvato il predetto file pdf (es. IST16000073.pdf) e/o utilizzato il link sopra indicato, è necessario firmare il documento, con firma digitale in corso di validità, al fine di poter completare la fase successiva.

COME FIRMARE DIGITALMENTE L' ISTANZA (FILE PDF)

1. Inserire il token (Chiavetta usb) nella porta usb del computer

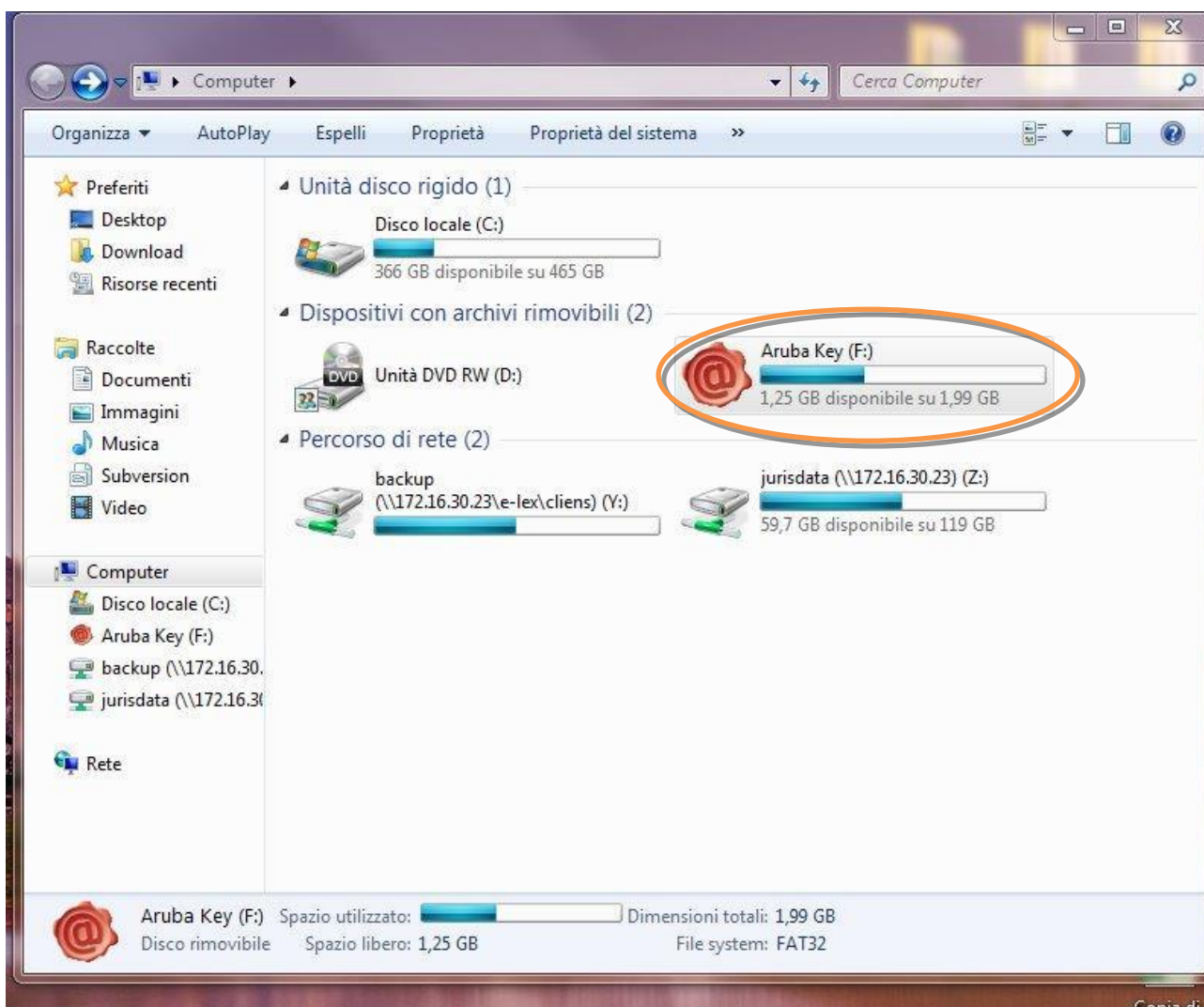

2. Cliccare (due volte) su “Aruba Key”.

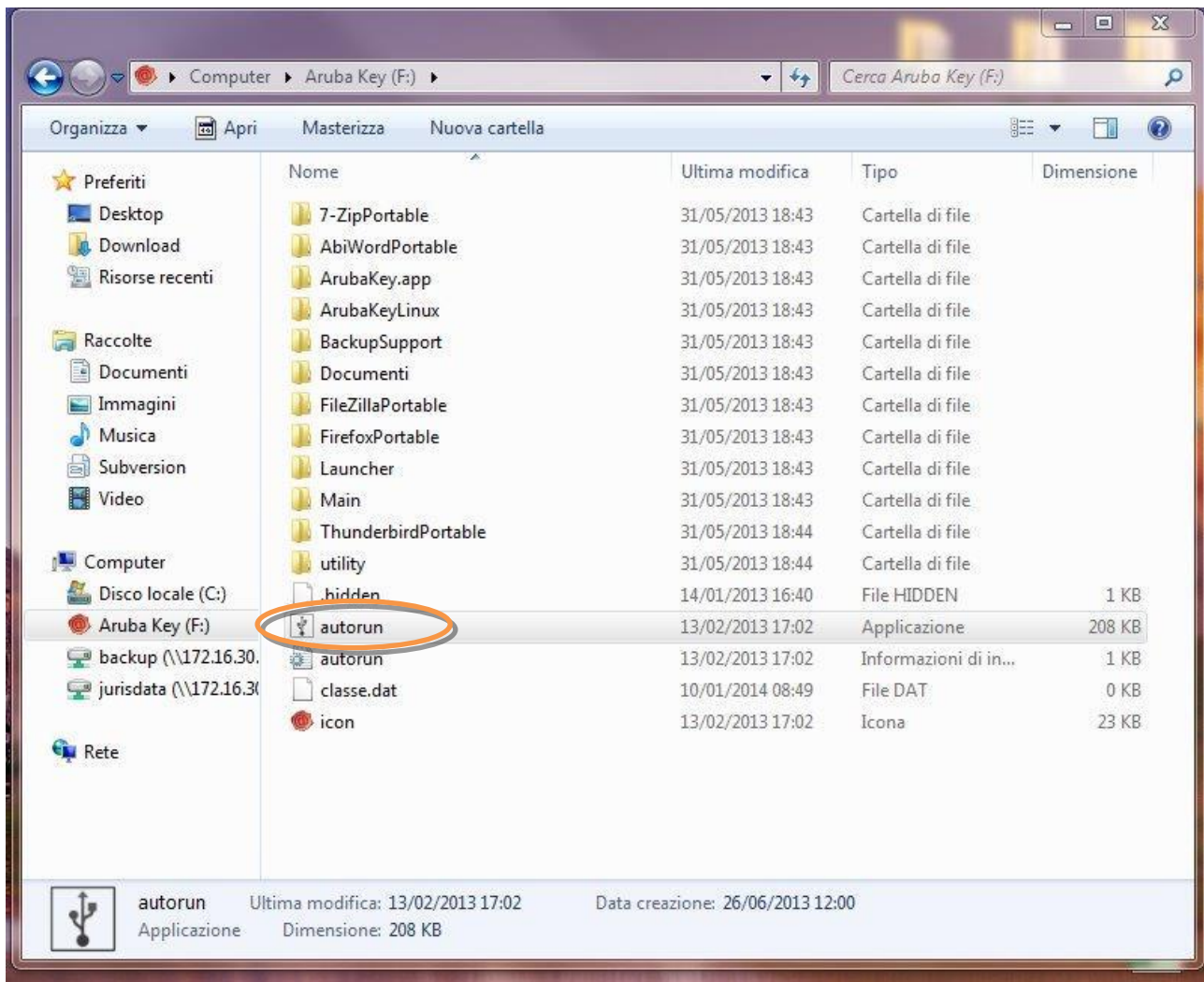

3. Cliccare (due volte) su “autorun”

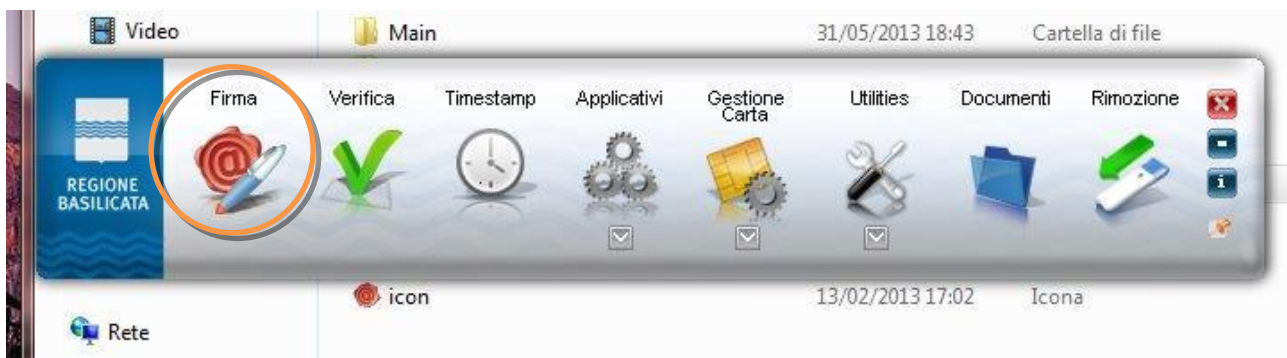

4. Cliccare su “Firma” e selezionare il file o trascinare il file su “Firma”.

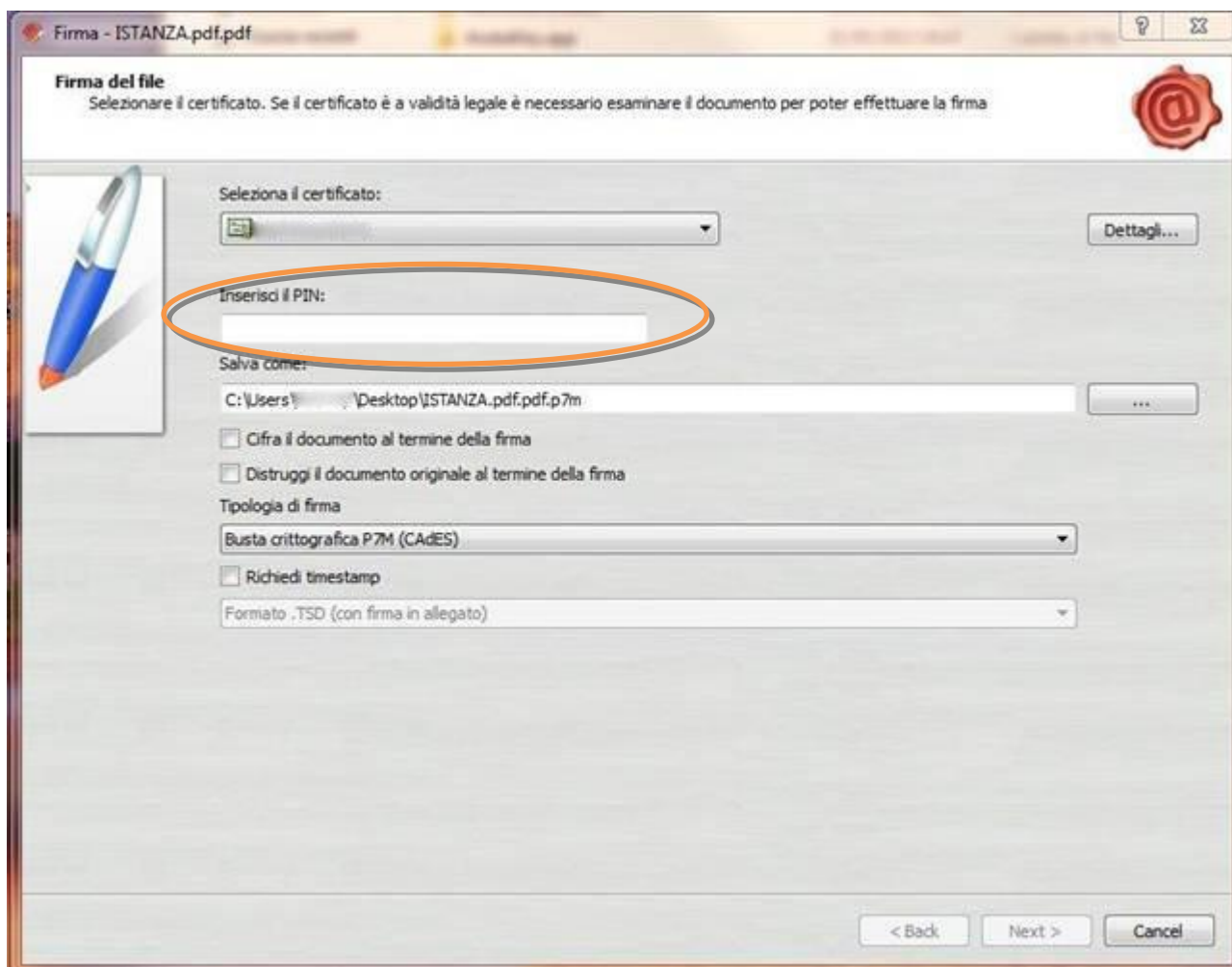

5. Inserire il PIN e cliccare su "Next".

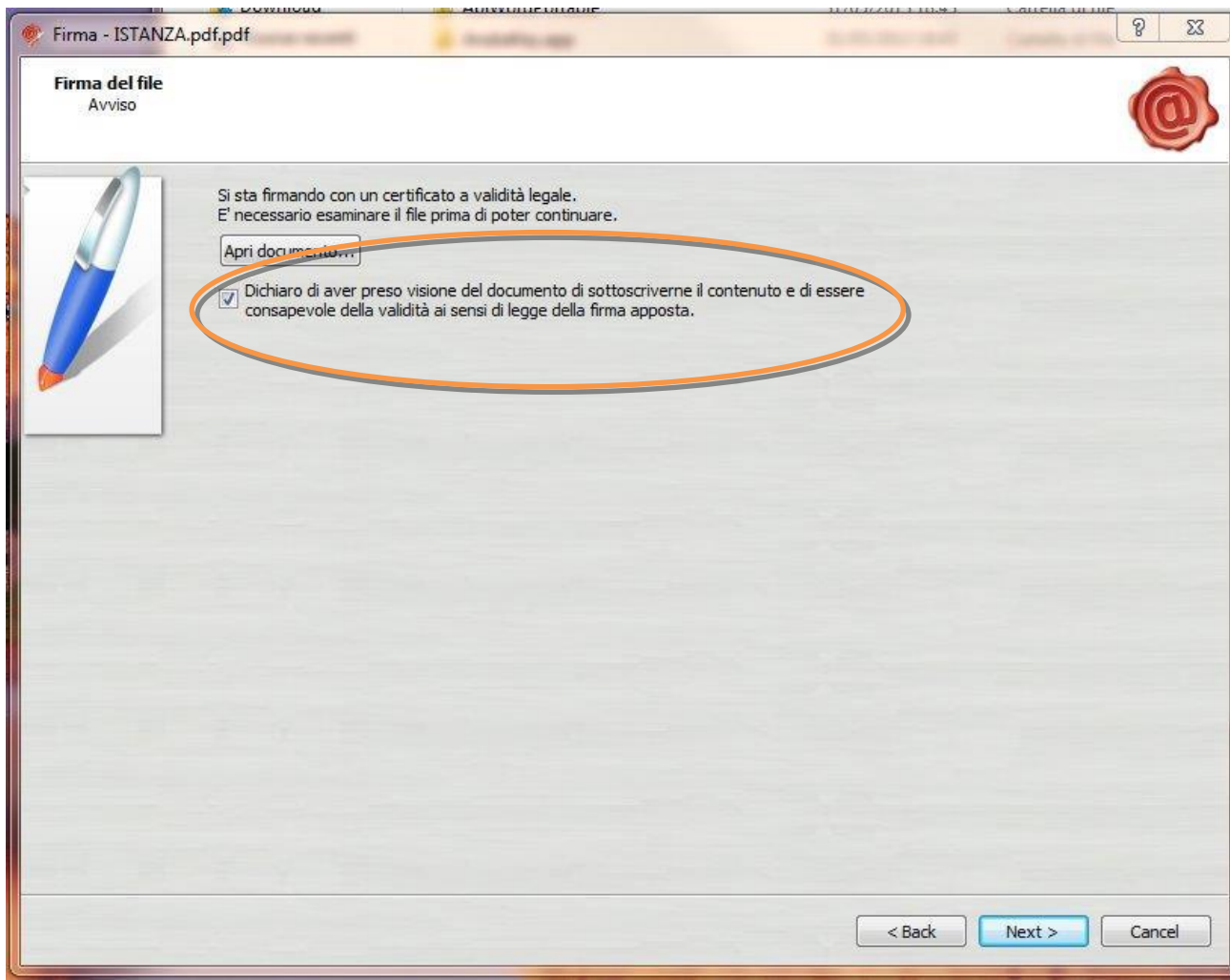

6. Selezionare “Dichiaro di aver preso visione” e cliccare su “Next”.

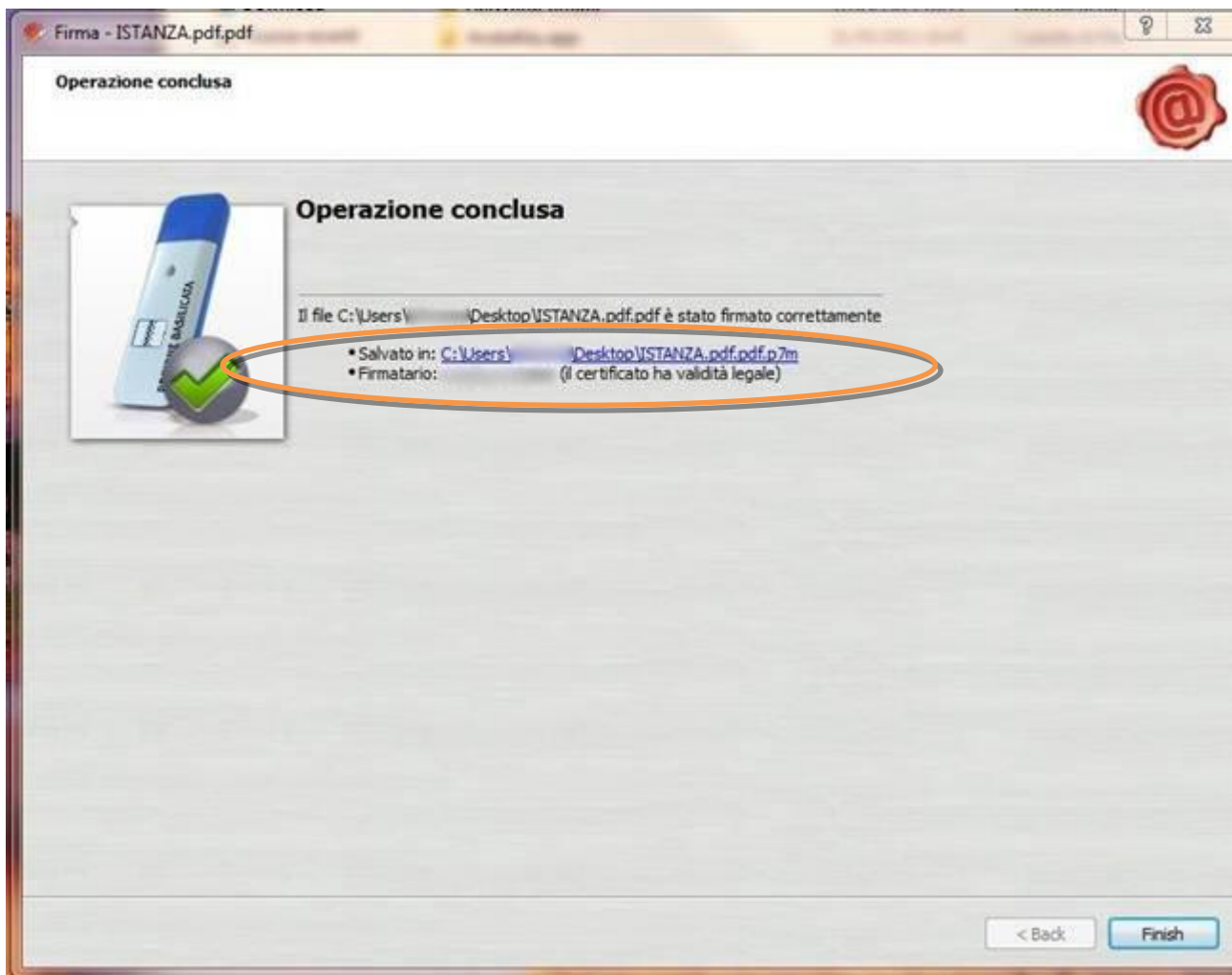

7. Cliccare su “Finish”. Il documento è firmato correttamente ed è stato salvato nella posizione indicata alla voce “Salvato in” sopra evidenziata.

Ultimata la procedura di firma del documento sul proprio computer, è necessario allegare il file pdf firmato all'istanza online.

Pertanto, ritornare alla procedura web su centrale bandi e cliccare su **“Allega Istanza Firmata”**



Compare la seguente schermata:

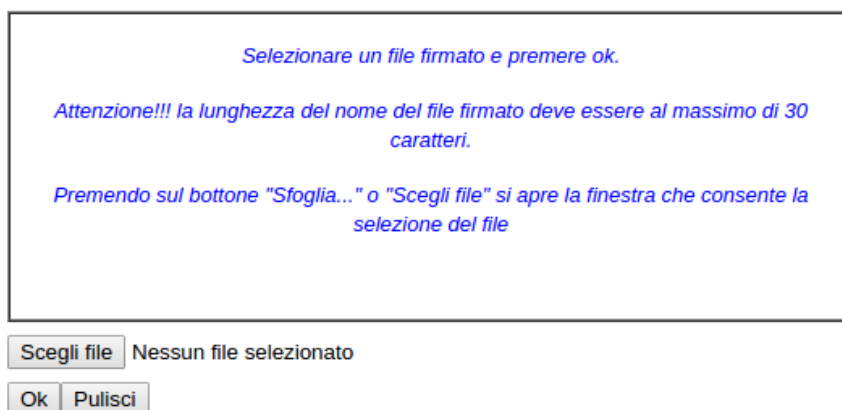

Cliccare su “Scegli file”, selezionare il file firmato digitalmente con **firma digitale in corso di validità** e alla fine cliccare su “OK”.

Se il processo è stato eseguito correttamente comparirà la seguente videata che informa l'utente del corretto caricamento dell'istanza firmata.



Cliccare su “OK”.

ATTENZIONE!!! SE NEI MESSAGGI VISUALIZZATI NON COMPARE IL BOTTONE “OK” LA MOTIVAZIONE È CHE NON SI È PROCEDUTO, PREVENTIVAMENTE, A DISABILITARE IL BLOCCO DEI POP-UP.

SI RIBADISCE CHE È NECESSARIO DISABILITARE PREVENTIVAMENTE IL BLOCCO DEI POP-UP DEL PROPRIO BROWSER INTERNET (L'ATTIVAZIONE DEL BLOCCO DEI POP-UP, COMPORTERÀ L'IMPOSSIBILITÀ DA PARTE DEL SISTEMA DI VISUALIZZARE LE FINESTRE PER L'INSERIMENTO DEI VALORI RICHIESTI E/O PER LA VISUALIZZAZIONE DI MESSAGGI DI ERRORE).

Effettuato il caricamento del file firmato, è possibile visionare e/o salvare il file sul proprio personal computer cliccando sulla voce di menu **Documento firmato**.



Dopo aver caricato il file firmato digitalmente, è necessario eseguire l'ultima fase al fine di confermare ed inoltrare la candidatura cliccando sulla voce di menu **Protocollo Istanza Firmata**.



Eseguita l'ultima fase, il sistema invierà al protocollo della Regione Basilicata l'istanza del candidato e otterrà il relativo numero. L'istanza protocollata è consultabile cliccando su "Gestione istanze", ed è possibile visualizzare i dati di protocollo nelle colonne "Protocollo Generale" e "Data Protocollo Generale".

NOTA: l'assegnazione del numero di protocollo potrebbe non essere istantanea.

ANNULLAMENTO ISTANZA

Attenzione!!! Una volta inoltrata la domanda non è più modificabile. In caso di errore nella compilazione dell'istanza è possibile sostituirla con una nuova. All'atto dell'inoltro della nuova istanza la precedente verrà automaticamente annullata.

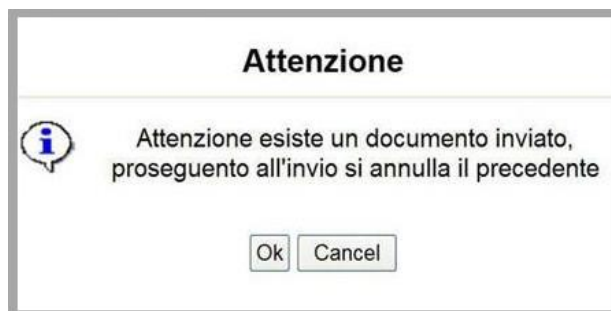

Tipo Intervento	Protocollo	Data Invio	Stato
Manifestazione di interesse			Inviato
Manifestazione di interesse			Annullato

Dopo aver inoltrato l'istanza, è possibile annullarla cliccando sulla voce di menu [Annulla istanza](#)



Viene mostrata la seguente videata all'interno della quale bisognerà specificare il numero di pratica (IST1600073) e cliccare sul bottone "Annulla istanza" per confermare l'annullamento della stessa.

ATTENZIONE! il numero di pratica, va inserito per intero (Es. IST1600073)

ATTENZIONE!!! PROSEGUENDO L'ISTANZA SARA' DEFINITIVAMENTE ANNULLATA.

L'ANNULLAMENTO E' IRREVERSIBILE!!!

PER PROSEGUIRE INSERIRE NUMERO DI PRATICA (IST.)

E CLICCARE SU "Annulla Istanza"

Annulla Istanza

Chiudi

