

REGIONE BASILICATA

FASI DA ESEGUIRE ON-LINE

- a) Compilazione della “candidatura telematica” secondo il modello illustrato nel formulario.

Referente: Dott. Salvatore Cipollaro tel. 0971669029
e-mail: salvatore.cipollaro@regione.basilicata.it

Per le problematiche di natura tecnica il servizio di assistenza è attivo dal lunedì al venerdì (dalle ore 08:00 alle ore 14:00 e dalle ore 15:00 alle ore 18:00)

Compilazione della “candidatura telematica”

ATTENZIONE!!! Per poter interagire correttamente con i contenuti del Portale, è necessario disabilitare preventivamente il blocco dei pop-up del proprio browser internet (l’attivazione del blocco dei pop-up, comporterà la impossibilità da parte del sistema di visualizzare le finestre per l’inserimento dei valori richiesti e/o per la visualizzazione di messaggi di errore).

Ad esempio in Internet Explorer 11:

1. Avvia Internet Explorer sulla barra delle applicazioni o sul desktop
2. Fai clic sul pulsante Strumenti  e clicca su Opzioni Internet
3. Nella scheda Privacy nella sezione Blocco popup deseleziona, se attiva, la casella di controllo Attiva Blocco popup e quindi tocca o fai clic su OK.

Per accedere a Centrale Bandi ed individuare il bando a cui si intende partecipare, bisogna collegarsi al seguente indirizzo web <http://www.regione.basilicata.it> e cliccare sulla voce di menu a sinistra “Avvisi e Bandi”.

Si accede così nel Portale di Centrale Bandi dove è possibile ricercare l'avviso di interesse

Tipo Bando	Titolo	↓ Giorni alla Scadenza
Avviso pubblico	Avviso Pubblico Percorsi Formativi Nelle Aziende Artigiane Lucane	4
Avviso pubblico	Avviso Pubblico Per L'integrazione Dell'elenco Regionale Di Aspiranti Alla Nomina A Direttore Sanitario Delle Aziende E Degli Enti Del Servizio San..	11
Avviso pubblico	Avviso Pubblico Per L'integrazione Dell'elenco Regionale Di Aspiranti Alla Nomina A Direttore Amministrativo Delle Aziende E Degli Enti Del Servi..	11
Avviso pubblico	Avviso Pubblico Sostegno Agli Investimenti Delle Attivita' Turistiche Del Metapontino Per Garantire L'accessibilità Alle Persone Con Disabilità'	11
Avviso pubblico	Avviso Pubblico N.2 Per L'attuazione Del Programma Garanzia Occupabilità' - Next Generation Eu Riapertura Termini	12
Avviso pubblico	Avviso Per L'assegnazione Delle Borse Di Studio Per L'anno Scolastico 2023/2024 Per Studenti Della Scuola Secondaria Di Secondo Grado	19
Avviso pubblico	Avviso Pubblico Concessione Di Contributi Per La Partecipazione A Master Universitari Di Primo O Secondo Livello In Italia E All'estero	30
Avviso pubblico	Avviso Pubblico N. 1 Percorso 2 Aggiornamento (Upskilling) - Percorso 3 Riqualficazione (Reskilling) ..Programma Gol 4 Finestra	37
Servizi	Procedura Aperta Telematica Per L'affidamento In Concessione Del Servizio Di Tpl Su Gomma Regionale, Provinciale E Comunale Di Competenza Della Regione Basilicata	39
Avviso pubblico	Avviso Pubblico - Il Valore Del Sapere Iii - Concessione Di Borse Di Studio Per Studenti Meritevoli ...	40
Avviso pubblico	Avviso Pubblico "Concessione Di Contributi A Favore Dei Comuni Lucani Per La Promozione Della Costituzione Di Comunità Energetiche Rinnovabili"	56
Avviso pubblico	Avviso Pubblico Contratti Di Sviluppo A Valenza Regionale	87
Avviso pubblico	Riconoscimento Dell'equivalenza Dei Titoli Del Pregresso Ordinamento	105
Avviso pubblico	Fondo Di Rotazione Per Il Finanziamento Della Progettazione Di Interventi A Carattere Infrastrutturale. Proroga.	271
Avviso pubblico	Avviso Pubblico "Contributi A Fondo Perduto Per L'installazione Di Impianti Da Fonti Rinnovabili A Servizio Delle Unita' Abitative Ricadenti Nel Ter..	636

Cliccando sul bando specifico vengono visualizzate le informazioni di dettaglio.

[IN DETTAGLIO](#)[LINEE INTERVENTO](#)[FAQ - QUESITI](#) stampa[Partecipa](#)

AVVISO PUBBLICO "CONTRIBUTI A FONDO PERDUTO PER L'INSTALLAZIONE DI IMPIANTI DA FONTI RINNOVABILI A SERVIZIO DELLE UNITA' ABITATIVE RICADENTI NEL TERRITORIO LUCANO"

GIORNI ALLA SCADENZA: 636

 Inizio presentazione istanze: 08/04/2024 08:00:00

 Scadenza presentazione istanze: 31/12/2025 23:59:59

 Destinatari: IMPRESA

 Numero istanze protocollate: 0

 Dipartimento: DIREZIONE GENERALE DELL'AMBIENTE DEL TERRITORIO E DELL'ENERGIA

 Importo totale €: 39.000.000

 Ufficio: UFFICIO ENERGIA

 Atto: D.G.R. n. 202400238 del: 20 marzo 2024

 BUR: 12 Bis del 22 marzo 2024

 Note:

ATTENZIONE!!! LA DOTAZIONE FINANZIARIA PER L'ANNO 2024 E' DI EURO 15.000.000
ATTENZIONE!!! POSSONO PRESENTARE ISTANZA SOLO GLI OPERATORI ECONOMICI CHE SODDISFANO I REQUISITI INDICATI ALL'ARTICOLO 8 DELL'AVVISO PUBBLICO

Responsabile del Procedimento : Dott. Salvatore Cipollaro tel. 0971669029 e-mail: salvatore.cipollaro@regione.basilicata.it

 Risorse Richieste €: 0

AVVISO

Si comunica che le modalità di accesso sono le seguenti:

SPID (Sistema Pubblico d'Identità Digitale): utilizzare le credenziali SPID (di livello uguale o superiore al 2) per l'accesso. Per maggiori dettagli sul funzionamento e sul come richiedere le credenziali SPID consultare il seguente link: <http://www.spid.gov.it/>

Regione Basilicata:

Accedere mediante:

Carta Nazionale dei Servizi;

CIE (Carta d'identità elettronica)

eIDAS

DOCUMENTAZIONE ALLEGATA: 8 ELEMENTI

 [D.G.R. n. 202400238 del 20.03.2024](#)

 [Avviso Pubblico](#)

 [Allegato A](#)

 [Allegato B](#)

 [Allegato C](#)

 [Allegato D](#)

 [Allegato 1](#)

 [Istruzioni per candidarsi on-line](#)

Per partecipare all'avviso è necessario cliccare sul tasto "PARTECIPA". Mediante la seguente schermata è possibile scegliere la modalità di autenticazione

Autenticazione mediante SPID - L'account SPID deve essere di Livello 2 o superiore

Cliccare su "Entra con SPID" e selezionare il provider relativo al proprio account SPID.

Accedi al servizio con autenticazione SPID. Potrai selezionare il provider da te scelto in fase di registrazione per accedere ai servizi. Ricorda che con SPID potrai accedere a tutti i servizi della PA nazionale.

Sei in possesso della Carta Nazionale dei Servizi(CNS)? Clicca sul link in alto.

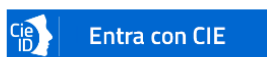

Se hai la nuova Carta di identità elettronica, di seguito CIE, puoi utilizzarla per accedere ai servizi online della Pubblica Amministrazione. Per accedere hai bisogno dei relativi codici PIN e PUK: la prima parte dei due codici è nella ricevuta della richiesta CIE, la seconda parte viene consegnata insieme alla CIE. Visita il sito <https://www.cartaidentita.interno.gov.it/identificazione-digitale/entra-con-cie> dove trovi il software, la documentazione, video e tutorial.

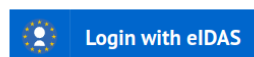

Il regolamento eIDAS fornisce una base normativa per le interazioni elettroniche fra cittadini, imprese e pubbliche amministrazioni incrementando la sicurezza e l'efficacia dei servizi online e transazioni e-business nell'Unione Europea. Il nodo italiano tramite il pulsante "Login with eIDAS" consente l'interoperabilità transfrontaliera delle identità digitali (eID) e la sua implementazione permette la circolarità delle eID italiane fra gli stati membri dell'Unione Europea.

Eseguita la fase di autenticazione, solo nel caso in cui le informazioni del profilo utente risultano essere carenti, verrà mostrata la seguente schermata. Tale schermata è dinamica, pertanto saranno visualizzati solo i campi relativi alle informazioni mancanti. Avvalorare obbligatoriamente tutti i campi presenti e cliccare su "Conferma Anagrafica" per proseguire.

NOTA: i dati da inserire devono essere quelli relativi all'utente che effettua l'accesso alla piattaforma.

CENTRALE BANDI

REGIONE BASILICATA

ANAGRAFICA UTENTE

Il profilo utente risulta carente di alcune informazioni. Compilare obbligatoriamente i campi sottostanti.

Cognome:

Nome:

Codice fiscale:

Data di nascita:
[gg/mm/aaaa]

Indirizzo:

Comune:

Telefono:

Cellulare:

Email:

Accesso Impresa

Selezionare il profilo "Impresa" e inserire il codice fiscale dell'impresa.

REGIONE BASILICATA

CENTRALE BANDI

SCELTA DEL PROFILO CHE SI VUOLE UTILIZZARE

- Cittadino
- Impresa
- Dipendente Regionale
- Ente

INSERIRE IL CODICE FISCALE

Conferma

Nel caso in cui l'invocazione del servizio InfoCamere non ritorna nessuna impresa associata, procedere con il caricamento manuale dell'anagrafica impresa mediante la seguente schermata

REGIONE BASILICATA

CENTRALE BANDI

ATTENZIONE!!! DALL'INTERROGAZIONE INFOCAMERE NON RISULTA ESSERE IL RAPPRESENTANTE LEGALE DELL'AZIENDA CON CODICE FISCALE SE È SICURO/A DI ESSERE IL/LA RAPPRESENTANTE LEGALE PUÒ CONTINUARE INSERENDO I DATI DELL'AZIENDA CONSAPEVOLE DELLE SANZIONI PENALI PREVISTE PER IL CASO DI DICHIARAZIONI MENDACI, COSÌ COME STABILITO DALL'ART. 76, D.P.R. 445/2000

ANAGRAFICA IMPRESA

Codice Fiscale: Partita IVA:

Ragione sociale:

Città: Indirizzo:

Telefono: PEC:

Cliccare su "Conferma anagrafica" e attendere la visualizzazione della pagina personale.

Autenticazione mediante CNS da Regione Basilicata

Cliccare su “Regione Basilicata”

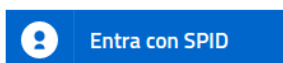

Accedi al servizio con autenticazione SPID. Potrai selezionare il provider da te scelto in fase di registrazione per accedere ai servizi. Ricorda che con SPID potrai accedere a tutti i servizi della PA nazionale.

Accedi al servizio con autenticazione Regione Basilicata.

Mediante la seguente schermata, sarà possibile accedere con la Carta Nazionale dei Servizi (SmartCard/USBToken) cliccando sul bottone “Accedi” posto in alto.

La tua identità digitale per accedere a tutti i servizi

IMS: il sistema specializzato nell'autenticazione univoca ai servizi della Regione Basilicata, anche da Smartphone e Tablet.

Accedi con Carta Nazionale dei Servizi (SmartCard/USBToken)

ACCEDI

Se si è in possesso della CNS Aruba rilasciata da Regione Basilicata, in caso di problemi nell'accesso consultare http://www.firmadigitale.regione.basilicata.it/infocard/pub/Guida-alla-CNS_6064.

Per assistenza 800.29.20.20 da mobile 0971 471372. Per altre tipologie di CNS far riferimento ai manuali e relativa assistenza dei fornitori.

Eseguita la fase di autenticazione, solo nel caso in cui le informazioni del profilo utente risultano essere carenti, verrà mostrata la seguente schermata. Tale schermata è dinamica,

pertanto saranno visualizzati solo i campi relativi alle informazioni mancanti. Avvalorare obbligatoriamente tutti i campi presenti e cliccare su “Conferma Anagrafica” per proseguire.

NOTA: i dati da inserire devono essere quelli relativi all’utente che effettua l’accesso alla piattaforma.

REGIONE BASILICATA

CENTRALE BANDI

ANAGRAFICA UTENTE

Il profilo utente risulta carente di alcune informazioni. Compilare obbligatoriamente i campi sottostanti.

Cognome:

Nome:

Codice fiscale:

Data di nascita:
[gg/mm/aaaa]

Indirizzo:

Comune:

Telefono:

Cellulare:

Email:

Accesso Impresa

Selezionare il profilo “Impresa” e inserire il codice fiscale dell’impresa.

Nel caso in cui l’invocazione del servizio InfoCamere non ritorna nessuna impresa associata, procedere con il caricamento manuale dell’anagrafica impresa mediante la seguente schermata

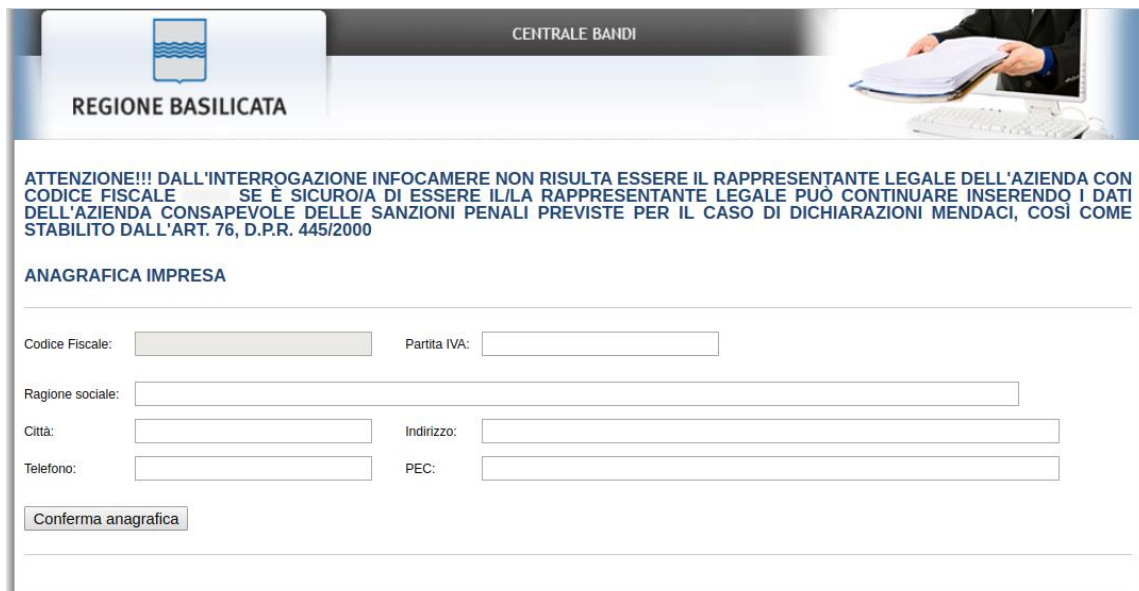

Cliccare su “Conferma anagrafica” e attendere la visualizzazione della pagina personale.

Terminata la fase di autenticazione, viene visualizzata la schermata della pagina personale. Cliccando su “**Visualizza Dettaglio Avviso Selezionato**” si accede al dettaglio dello stesso.

Alternativamente, cliccando su “Gestione Bandi” si accede all’elenco dei bandi :

Cliccando sulla lente della colonna dettaglio si accede al dettaglio del bando dove c’è anche il bottone “PARTECIPA”

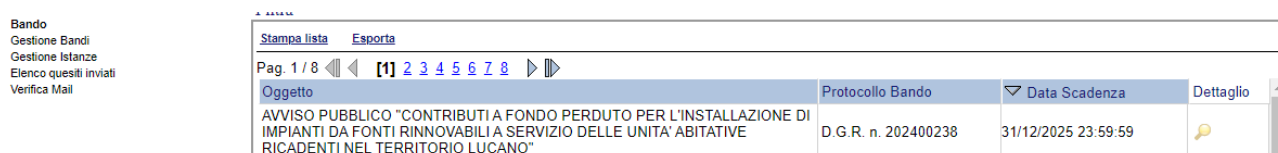

Visualizzato il dettaglio dell’avviso è presente il pulsante “PARTECIPA”

Cliccando sul bottone “PARTECIPA” in corrispondenza della linea di intervento di interesse, si procede alla compilazione dell’istanza telematica.

AVVERTIMENTI !!

L'Utente viene avvisato, dalla seguente schermata, di salvare periodicamente, ciò al fine di evitare la perdita dei dati inseriti con il conseguente reinserimento:

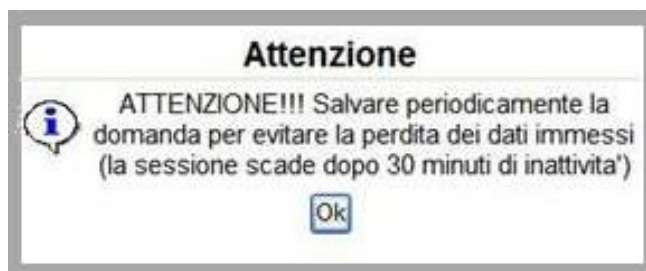

Cliccando sul pulsante "Ok" si procede alla compilazione dell'istanza. Nel caso in cui l'utente intenda sospendere la compilazione, è possibile completarla successivamente accedendo nuovamente al portale bandi e cliccando sulla voce di menu "Gestione Istanze" o, alternativamente, "Gestione Istanze No Metanizzati"

MENU' FUNZIONALE

Nella parte superiore del modulo dell'istanza telematica, evidenziate da sottolineatura, sono accessibili le voci del menù: **Salva, Stampa, Help, Invio Istanza, Protocolla Istanza Firmata, Annulla Istanza**.

Salva Stampa Help Invio Istanza ▼ Protocolla Istanza Firmata Annulla Istanza

- 1) **Salva** : questa voce serve a salvare in maniera temporanea l'istanza in compilazione. Per evitare di perdere i dati immessi in caso di caduta imprevista della sessione, si consiglia di salvare periodicamente l'istanza.
- 2) **Stampa** : questa voce serve per stampare l'istanza compilata.
- 3) **Help** : serve per scaricare questo manuale.
- 4) **Invio Istanza** : questa voce ha il seguente sottomenu:

Salva Stampa Help Invio Istanza ▼ Protocolla Istanza Firmata Annulla Istanza

- Genera Istanza**
- Visualizza Istanza da firmare
- Allega Istanza firmata
- Documento Firmato

- 5) **Genera Istanza**: questa voce serve per salvare in maniera definitiva l'istanza, qualora tutte le verifiche effettuate dal sistema siano risultate positive. All'atto del salvataggio **l'istanza risulterà non più modificabile**.
Il sistema visualizzerà l'istanza in formato pdf (*vedi la nota seguente*), e tramite i comandi File->Stampa e File->Salva di Acrobat Reader si può sia stampare che salvare sul proprio personal computer l'istanza telematica da firmare digitalmente con firma in corso di validità.
- 6) **Visualizza Istanza da firmare digitalmente** : questa voce serve per visualizzare e salvare sul proprio personal computer l'istanza telematica da firmare digitalmente con una firma in corso di validità.
- 7) **Allega Istanza Firmata** : questa voce serve per allegare l'istanza firmata digitalmente con firma in corso di validità.
- 8) **Documento firmato** : questa voce serve per scaricare il documento firmato digitalmente.
- 9) **Protocolla Istanza Firmata** : questa voce serve per inviare al protocollo della Regione Basilicata l'istanza firmata digitalmente, con questa funzione si chiude la procedura di presentazione della domanda.
- 10) **Annulla istanza**: questa voce serve per annullare un'istanza precedentemente inoltrata.

Attenzione!!!! Ai fini della visualizzazione, della stampa e del salvataggio dell'istanza telematica è necessario aver installato sul proprio personal computer il software **Adobe Acrobat Reader®**

Prima di procedere alla compilazione dell'istanza occorre accertarsi di aver installato tale software. In caso contrario è possibile scaricarlo dal seguente indirizzo: <http://get.adobe.com/it/reader/> e installarlo sul computer.

COMPILAZIONE DOMANDA

Alcuni campi dell'istanza saranno già pre-compilati dal sistema con i dati inseriti all'atto della registrazione del candidato, (**N.B. i valori sono comunque modificabili da parte dell'utente**), i campi non compilati devono essere compilati a cura dell'utente.

Attenzione!!! La sua istanza risulta non ancora inoltrata
Attenzione!!! Per completare la procedura bisogna necessariamente eseguire le fasi indicate in seguito:

ATTENZIONE !!!!

Per completare la presentazione della candidatura bisogna necessariamente eseguire le seguenti fasi:

- 1) Compilare il modello
- 2) Cliccare su : "Invio Istanza" > "Genera Istanza"
- 3) Cliccare su : "Invio Istanza" > "Visualizza Istanza" salvare in locale il pdf dell'istanza e firmarlo digitalmente (Attenzione la firma deve essere in corso di validità)
- 4) Cliccare su : "Invio Istanza" > "Allega Istanza Firmata" e allegare il documento firmato in precedenza
- 5) Cliccare su : "Protocolla Istanza Firmata"

Allegato A – Modulo domanda on line

MODELLO DI DOMANDA ON LINE

AVVISO PUBBLICO "CONTRIBUTI A FONDO PERDUTO PER L'INSTALLAZIONE DI IMPIANTI DA FONTI RINNOVABILI A SERVIZIO DELLE UNITA' ABITATIVE RICADENTI NEL TERRITORIO LUCANO"

Deliberazione di Giunta Regionale n. 238 del 20/03/2024

Pratica N.
data

Spett.
Regione Basilicata
Direzione Generale dell'Ambiente, del Territorio e dell'Energia
Via Vincenzo Verrastro, 5 - 85100 Potenza

Campi inseriti
nella scheda di
registrazione
del candidato

Per l'Avviso Pubblico: "Contributi a fondo perduto per l'installazione di impianti da fonti rinnovabili a servizio delle unità abitative non allacciate alla rete metano ricadenti nel territorio lucano" (di cui all'art. 1, comma 1, lett. a) del D.L. n. 28 del 28/2/2023)

II/ La sottoscrittore/a

Cognome	<input type="text"/>
Nome	<input type="text"/>
Nato/a	POTENZA
Il	11/08/1957
Codice Fiscale	<input type="text"/>

Campi da
inserire
manualmente

IN CASO DI BENEFICIARIO PERSONA FISICA

Cliccare su :

IN CASO DI BENEFICIARIO PERSONA FISICA

Cognome			
Nome			
Nato/a			
II		...	
Codice Fiscale			
Residente in		Provincia di	
Via/Piazza		n.	CAP
PEC (anche appartenente ad altro soggetto, diverso dall'operatore economico)			
MAIL (anche appartenente ad altro soggetto, diverso dall'operatore economico)			
Telefono	Fisso		Cellulare

E compilare i campi relativi.

NEL CASO IN CUI IL BENEFICIARIO SIA IL CONDOMINIO

Cliccare su :

NEL CASO IN CUI IL BENEFICIARIO SIA IL CONDOMINIO

Denominazione del Condominio			
Codice Fiscale del Condominio			
Ubicazione del Condominio	Comune		Provincia
	Via/Piazza	n.	CAP
Amministratore del Condominio / Condomino Delegato	Cognome		
	Nome		
	Codice Fiscale		
PEC (anche appartenente ad altro soggetto, diverso dall'operatore economico)			
MAIL (anche appartenente ad altro soggetto, diverso dall'operatore economico)			
Telefono	Fisso		Cellulare

E compilare i campi relativi

GENERA ISTANZA

Terminata la compilazione dell'istanza telematica si può procedere alla generazione della stessa cliccando sulla voce di menu [Invio istanza > Genera Istanza](#)

All'atto della generazione dell'istanza il sistema telematico effettua delle verifiche sulla compilazione ed in assenza della compilazione/selezione di una voce obbligatoria non permetterà la generazione dell'istanza evidenziando i campi da compilare o selezionare.

Esempio:

Per proseguire e' necessaria la compilazione di tutti i campi evidenziati

Attenzione!!! Per ate in seguito:

Per completare la presentazione della candidatura bisogna **necessariamente** eseguire le seguenti fasi:

- 1) Compilare il modello
- 2) Cliccare su : "Invio Istanza" > "Genera Istanza"
- 3) Cliccare su : "Invio Istanza" > "Visualizza Istanza" salvare in locale il pdf dell'istanza e firmarlo digitalmente (Attenzione la firma deve essere in corso di validità)
- 4) Cliccare su : "Invio Istanza" > "Allega Istanza Firmata" e allegare il documento firmato in precedenza
- 5) Cliccare su : "Protocollo Istanza Firmata"

Allegato A – Modulo domanda on line

MODELLO DI DOMANDA ON LINE

AVVISO PUBBLICO "CONTRIBUTI A FONDO PERDUTO PER L'INSTALLAZIONE DI IMPIANTI DA FONTI RINNOVABILI A SERVIZIO DELLE UNITA' ABITATIVE RICADENTI NEL TERRITORIO LUCANO"
Deliberazione di Giunta Regionale n. 238 del 20/03/2024

Pratica N.
data

Spett.
Regione Basilicata
Direzione Generale dell'Ambiente, del Territorio e dell'Energia
Via Vincenzo Verrastro, 5 - 85100 Potenza

Oggetto: prenotazione risorse per l'Avviso Pubblico: "Contributi a fondo perduto per l'installazione di impianti da fonti rinnovabili a servizio delle unità abitative non allacciate alla rete metano ricadenti nel territorio lucano" (di seguito "Avviso")

Il/La sottoscritto/a:

Cognome	Arcieri		
Nome	Pasquale		
Nato/a	POTENZA		
Il	11/08/1957	...	
Codice Fiscale			
Residente in		Provincia di	

Effettuata la generazione dell'istanza, viene creato un file in formato "pdf" comprendente la domanda compilata da salvare sul proprio personal computer.

Dopo aver salvato il predetto file pdf (es. IST16000073.pdf) e/o utilizzato il link sopra indicato, è necessario firmare il documento, con firma digitale in corso di validità, al fine di poter completare la fase successiva.

COME FIRMARE DIGITALMENTE L' ISTANZA (FILE PDF)

1. Inserire il token (Chiavetta usb) nella porta usb del computer

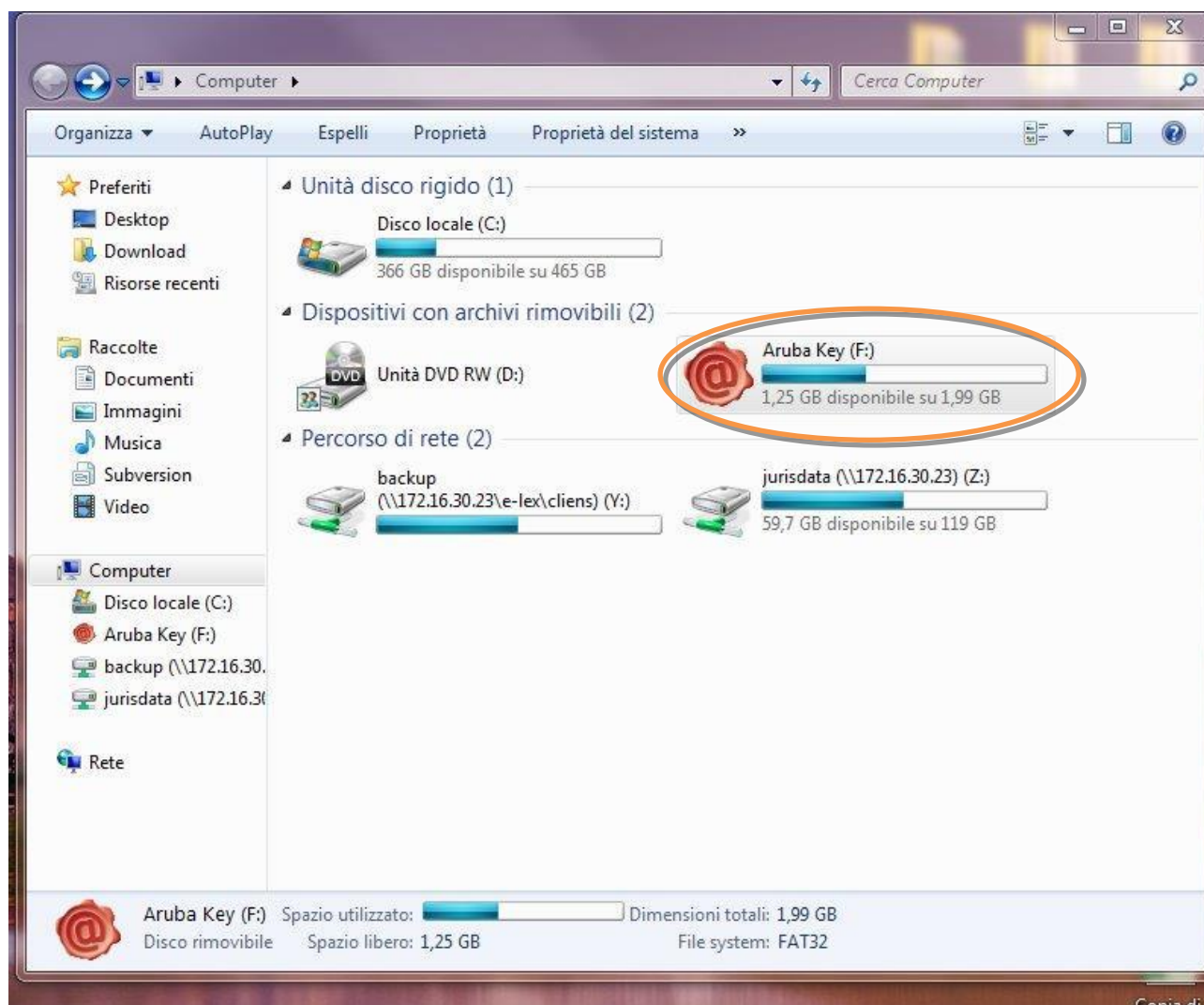

2. Cliccare (due volte) su “Aruba Key”.

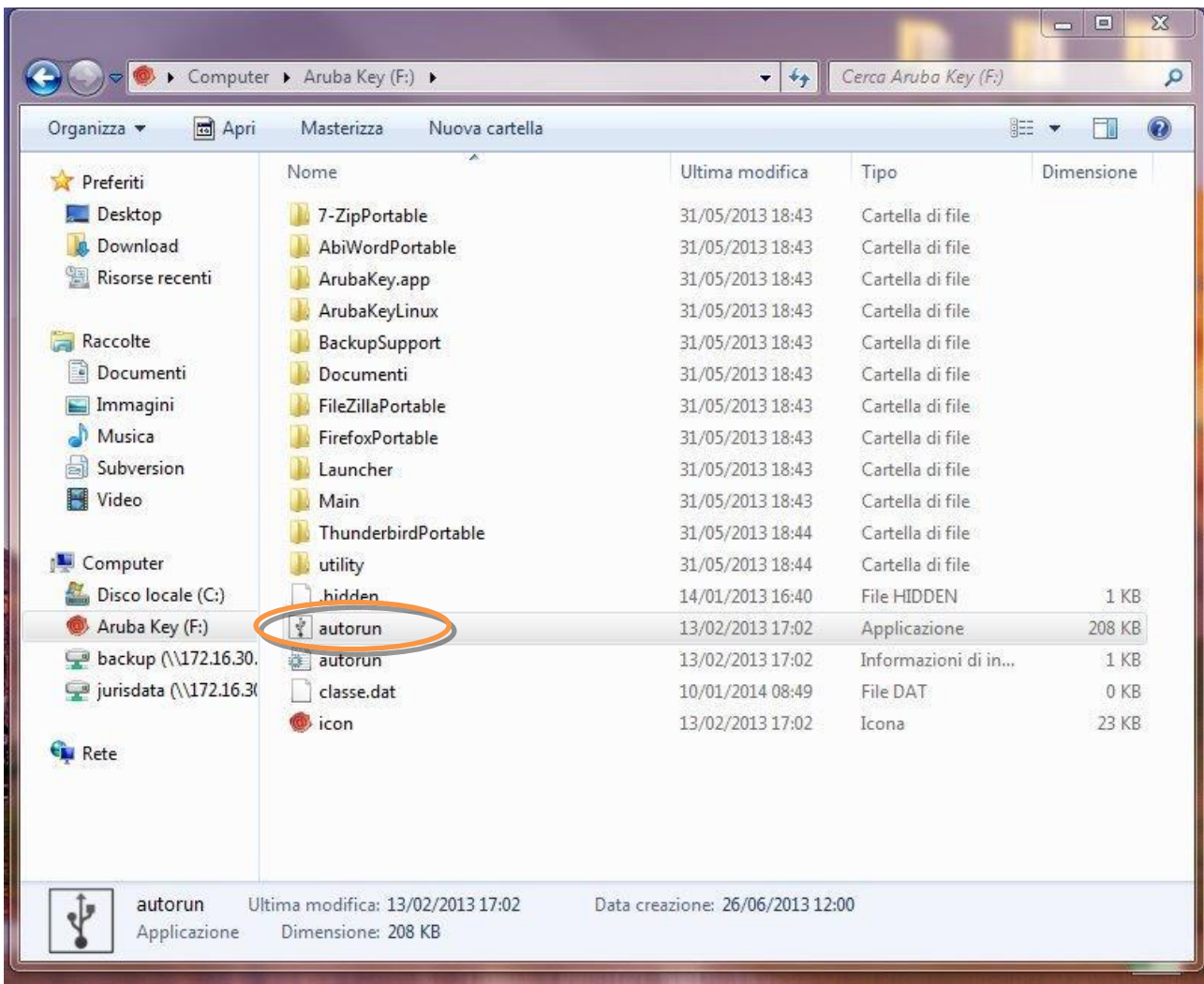

3. Cliccare (due volte) su “autorun”

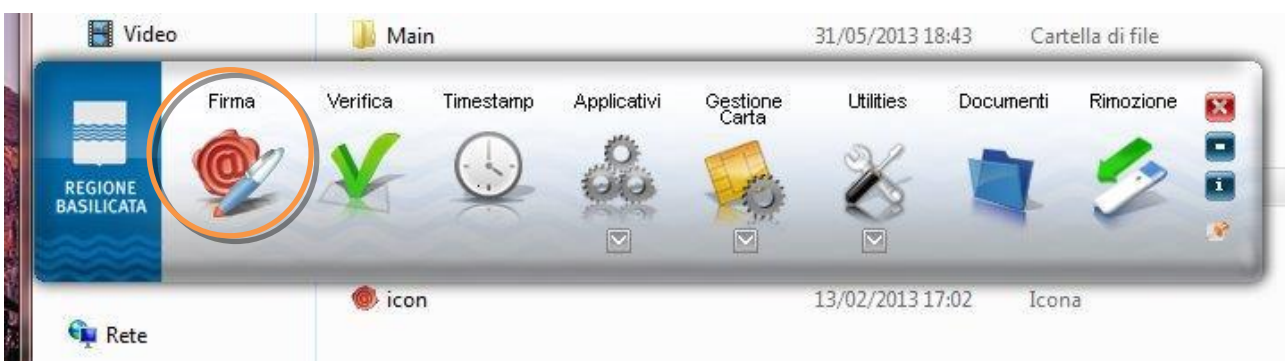

4. Cliccare su “Firma” e selezionare il file o trascinare il file su “Firma”.

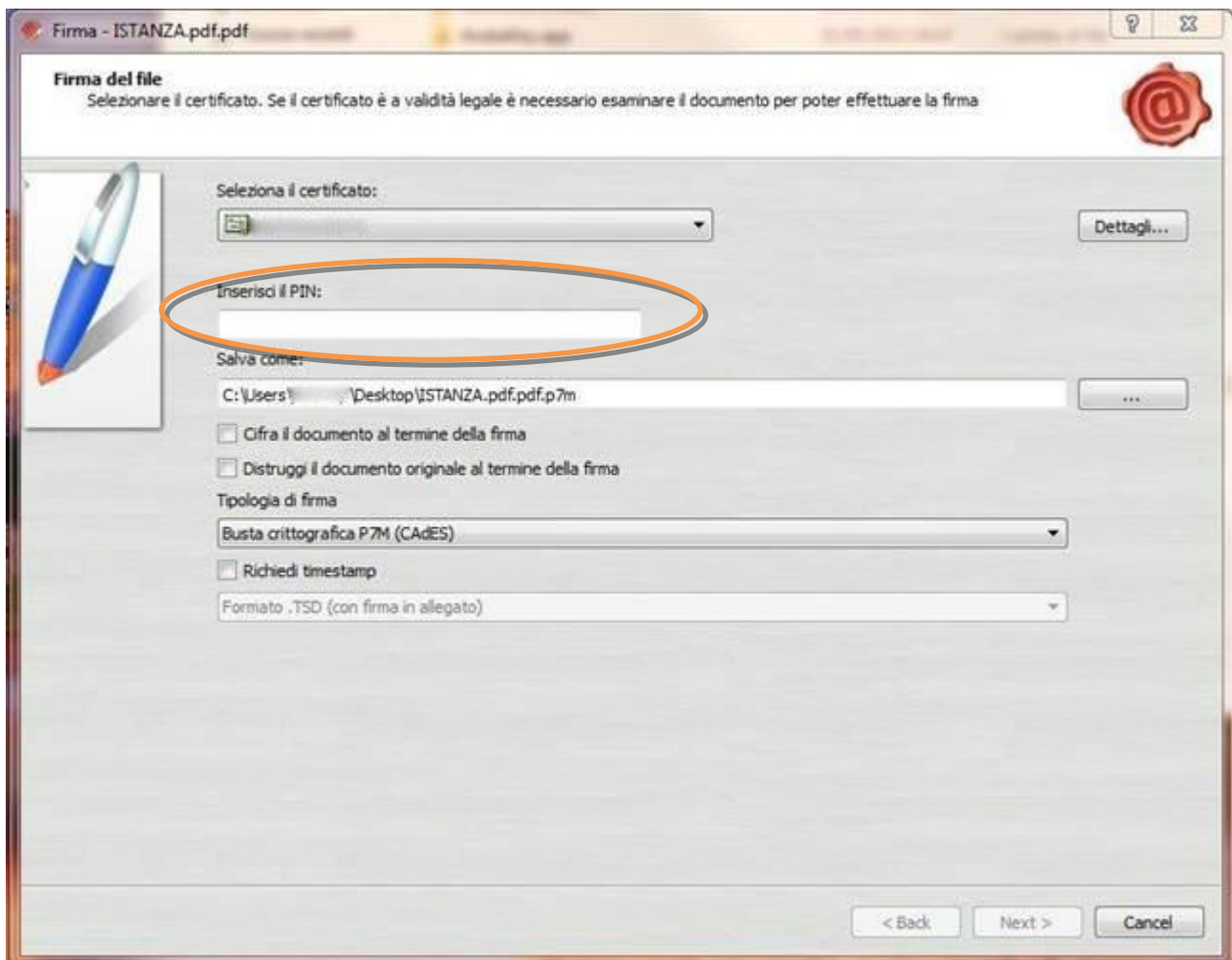

5. Inserire il PIN e cliccare su "Next".

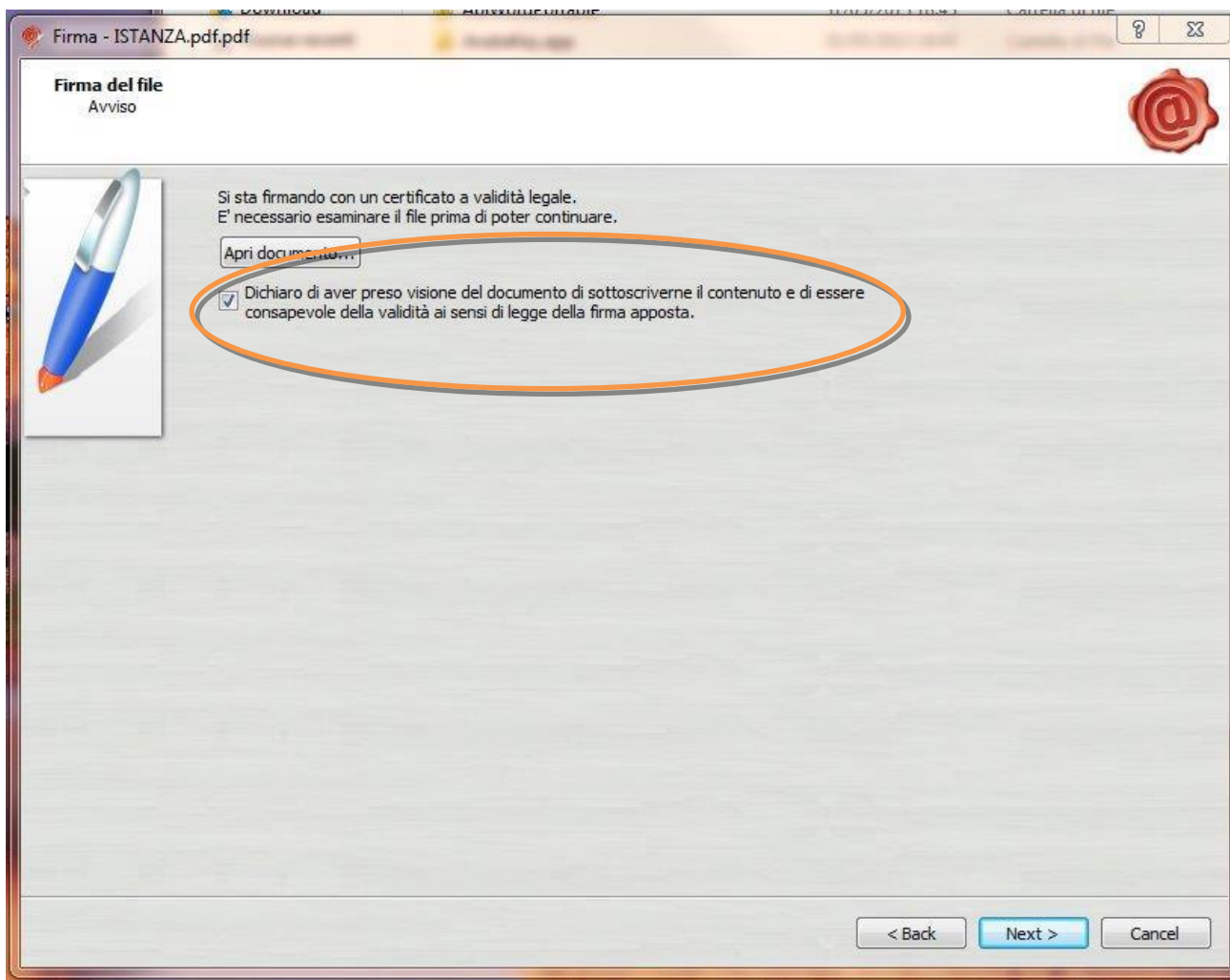

6. Selezionare “Dichiaro di aver preso visione” e cliccare su “Next”.

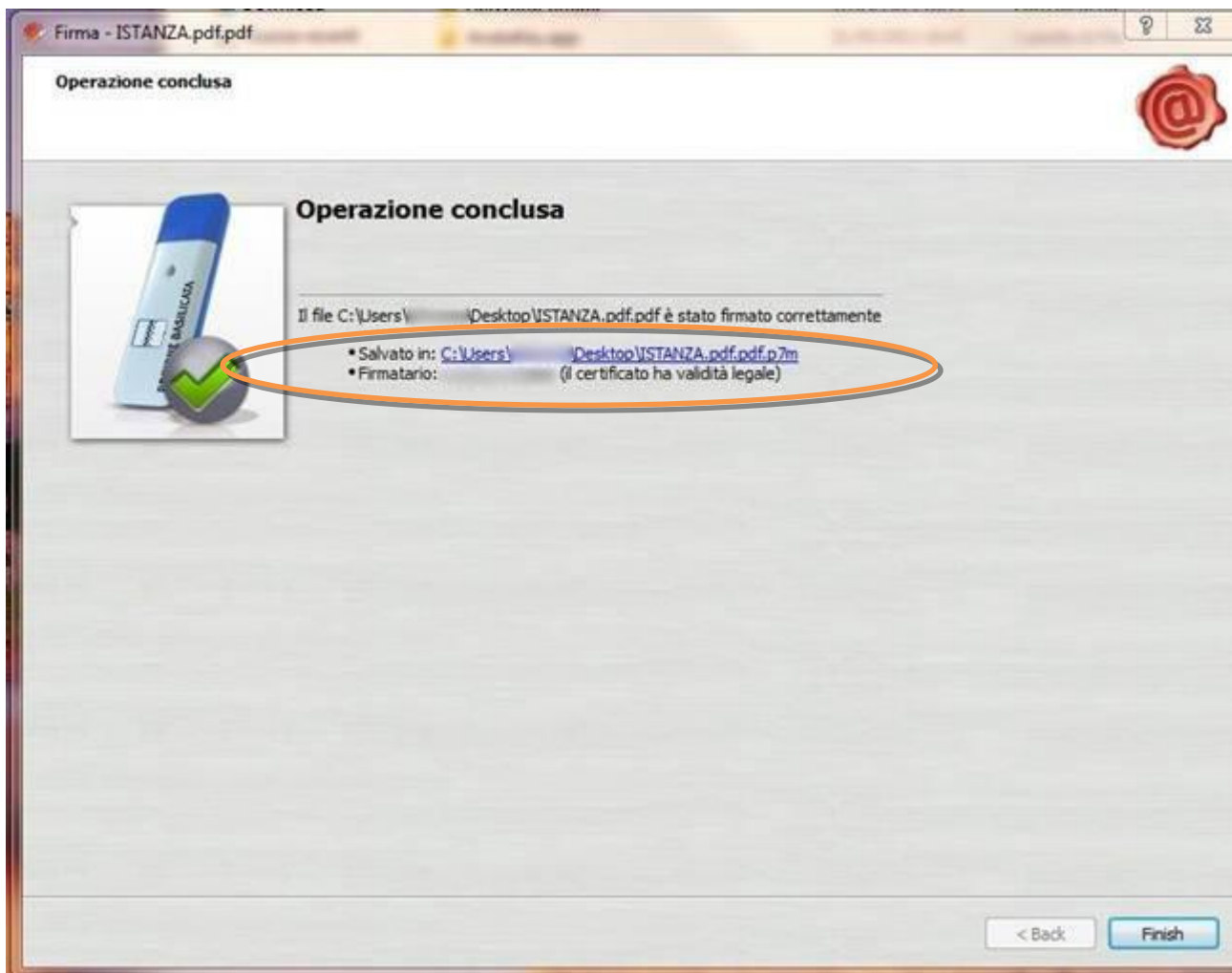

7. Cliccare su “Finish”. Il documento è firmato correttamente ed è stato salvato nella posizione indicata alla voce “Salvato in” sopra evidenziata.

Ultimata la procedura di firma del documento sul proprio computer, è necessario allegare il file pdf firmato all'istanza online.

Pertanto, ritornare alla procedura web su centrale bandi e cliccare su **“Allega Istanza Firmata”**

Compare la seguente schermata:

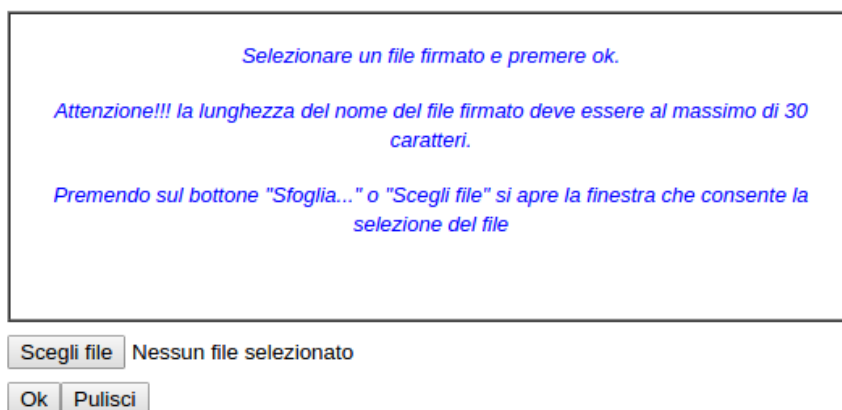

Cliccare su “Scegli file”, selezionare il file firmato digitalmente con **firma digitale in corso di validità** e alla fine cliccare su “OK”.

Se il processo è stato eseguito correttamente comparirà la seguente videata che informa l'utente del corretto caricamento dell'istanza firmata.

Cliccare su “OK”.

ATTENZIONE!!! SE NEI MESSAGGI VISUALIZZATI NON COMPARE IL BOTTONE “OK” LA MOTIVAZIONE È CHE NON SI È PROCEDUTO, PREVENTIVAMENTE, A DISABILITARE IL BLOCCO DEI POP-UP.

SI RIBADISCE CHE È NECESSARIO DISABILITARE PREVENTIVAMENTE IL BLOCCO DEI POP-UP DEL PROPRIO BROWSER INTERNET (L'ATTIVAZIONE DEL BLOCCO DEI POP-UP, COMPORTERÀ L'IMPOSSIBILITÀ DA PARTE DEL SISTEMA DI VISUALIZZARE LE FINESTRE PER L'INSERIMENTO DEI VALORI RICHIESTI E/O PER LA VISUALIZZAZIONE DI MESSAGGI DI ERRORE).

Effettuato il caricamento del file firmato, è possibile visionare e/o salvare il file sul proprio personal computer cliccando sulla voce di menu **Documento firmato**.

Dopo aver caricato il file firmato digitalmente, è necessario eseguire l'ultima fase al fine di confermare ed inoltrare la candidatura cliccando sulla voce di menu **Protocollo Istanza Firmata**.

Eseguita l'ultima fase, il sistema invierà al protocollo della Regione Basilicata l'istanza del candidato e otterrà il relativo numero. L'istanza protocollata è consultabile cliccando su "Gestione istanze", ed è possibile visualizzare i dati di protocollo nelle colonne "Protocollo Generale" e "Data Protocollo Generale".

NOTA: l'assegnazione del numero di protocollo potrebbe non essere istantanea.

ATTENZIONE!!! SE SI VUOLE ACCEDERE AD UN'ISTANZA GIA' GENERATA, SALVATA O PROTOCOLLATA: da Avvisi e Bandi > Accedi alle tue istanze > autenticarsi come indicato in precedenza > Gestione Istanze No Metanizzati qui troverete tutte le vostre istanze per l'AVVISO PUBBLICO "CONTRIBUTI A FONDO PERDUTO PER L'INSTALLAZIONE DI IMPIANTI DA FONTI RINNOVABILI A SERVIZIO DELLE UNITA' ABITATIVE NON ALLACCIATE ALLA RETE METANO RICADENTI NEL TERRITORIO LUCANO"

ANNULLAMENTO ISTANZA

Attenzione!!! Una volta inoltrata la domanda non è più modificabile. In caso di errore nella compilazione dell'istanza è possibile sostituirla con una nuova. All'atto dell'inoltro della nuova istanza la precedente verrà automaticamente annullata.

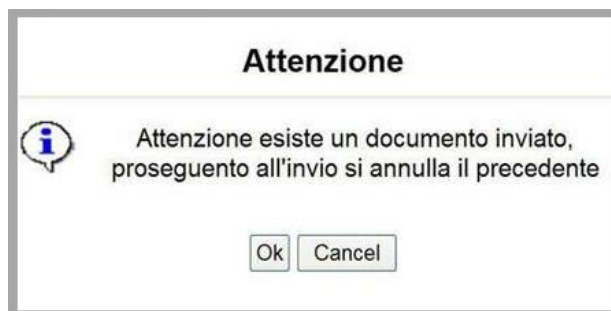

Tipo Intervento	Protocollo	Data Invio	Stato
---			Inviato
			Annullato

Dopo aver inoltrato l'istanza, è possibile annullarla cliccando sulla voce di menu [Annulla istanza](#)

Viene mostrata la seguente videata all'interno della quale bisognerà specificare il numero di pratica (IST16000073) e cliccare sul bottone "Annulla istanza" per confermare l'annullamento della stessa.

ATTENZIONE! il numero di pratica, va inserito per intero (Es. IST16000073)

ATTENZIONE!!! PROSEGUENDO L'ISTANZA SARA' DEFINITIVAMENTE ANNULLATA.

L'ANNULLAMENTO E' IRREVERSIBILE!!!

PER PROSEGUIRE INSERIRE NUMERO DI PRATICA (IST.)

E CLICCARE SU "Annulla Istanza"

Annulla Istanza

Chiudi